

ระบบการลงบันทึกข้อมูลใน SPECIAL PP ในระบบ 43 เพิ่ม :  
การให้บริการช่วยเหลือฉุกเฉินและเครื่องตีแมลกอฮอลล์

ว่าที่ร้อยตรีทวีศักดิ์ จินต์จิระนันท์ สำนักงานสาธารณสุขจังหวัดเชียงใหม่  
รศ.ดร.มณฑา เก่งการพานิช คณะสาธารณสุขศาสตร์ มหาวิทยาลัยมหิดล

ความเข้าใจเบื้องต้น

กองยุทธศาสตร์และแผนงาน (กยผ.) สำนักงานปลัดกระทรวงสาธารณสุข ได้กำหนดให้ข้อมูล  
พฤติกรรมสูบบุหรี่และการประเมินการตีแมลกอฮอลล์ถูกส่งออกจัดเก็บไว้ในแฟ้ม SPECIAL PP  
ในระบบ 43 เพิ่มมาตรฐานด้านการแพทย์และสุขภาพ (Health Data Center: HDC) โดยมีรหัสอ้างอิง  
เกี่ยวกับพฤติกรรมสูบบุหรี่ การให้คำปรึกษา จำนวน 21 รหัส โดยมีรหัส 1B5 อยู่ในช่วง 1B501-1B562  
และรหัสการประเมินการตีแมลกอฮอลล์ 9 รหัส โดยมีรหัส 1B6 อยู่ในช่วง 1B600-1B612 เพื่อให้  
ผู้ปฏิบัติงานในพื้นที่ (ที่ไม่ใช่แพทย์) สามารถบันทึกการให้บริการลงในรหัสที่ตรงกับการให้บริการบำบัด  
พฤติกรรมสูบบุหรี่ยาสูบหรือยาเส้นและการตีแมลกอฮอลล์ของบุคคลนั้น ๆ โดยกลุ่มเป้าหมาย  
การประเมิน ได้แก่ ประชากรอายุ 15 ปีบริบูรณ์ขึ้นไป

ข้อควรจำในการลงบันทึกข้อมูล

กรณีให้บริการ specialpp เพียงอย่างเดียว โดยผู้รับบริการ มิได้เจ็บป่วย หรือมิได้มีการรับบริการอื่น  
ใดอีกในครั้ง นี้ ไม่ต้องให้รหัสวินิจฉัย ใดๆ ทั้งสิ้น (เป็น service โดยไม่มี diagnosis\_opd)..ทั้งรหัส  
F,Z และที่ไม่ใช่ Z

กรณีมีการให้บริการ specialpp และมีการมีการให้บริการอื่นๆร่วมด้วย เช่น มีการป่วยจริง หรือมี  
บริการงานส่งเสริมอื่น ก็สามารถให้รหัสที่เป็นการป่วย หรือรหัส Z สำหรับงานส่งเสริมป้องกันโรคร่วม  
ด้วยได้

ในเอกสารนี้จะให้แนวทางในการบันทึกข้อมูลการบำบัดการเสพติดบุหรี่และเครื่องตีแมลกอฮอลล์ใน  
ระบบบริการสาธารณสุข ซึ่งที่ใช้อย่างแพร่หลายมี 2 โปรแกรมด้วยกันคือ 1) โปรแกรม JHCIS ซึ่งส่วนใหญ่ใช้ใน  
โรงพยาบาลส่งเสริมสุขภาพตำบล (รพ.สต.) และ 2) โปรแกรม HOSxP ซึ่งส่วนใหญ่ใช้ในโรงพยาบาล ซึ่งจะ  
เป็นการทำความเข้าใจและให้ขั้นตอนการบันทึกข้อมูลเพื่อให้มีแนวทางปฏิบัติเดียวกัน และเกิดระบบข้อมูลที่  
น่าเชื่อถือใน 43 เพิ่มที่มาจากระดับปฐมภูมิ และที่สำคัญคือมีรายงานสถานการณ์การดำเนินงานที่อัปเดตให้  
ผู้เกี่ยวข้องทุกระดับสามารถนำข้อมูลไปใช้พัฒนาการดำเนินงานได้

## การลงทะเบียนคัดกรองและการบริการเลิกบุหรี่



### การคัดกรองการสูบบุหรี่

การคัดกรองการสูบบุหรี่สามารถออกทำการคัดกรองนอกสถานบริการก็ได้ แต่ควรคัดกรองด้วยแบบฟอร์ม ดังนี้

แบบคัดกรองพฤติกรรมการสูบบุหรี่			
ชื่อ _____ นามสกุล _____ อายุ _____ ปี HN _____ ว/ด/ป ที่คัดกรอง _____			
เลขบัตรประชาชน _____ ที่ _____			
อยู่ _____			
คำชี้แจง ให้ทำเครื่องหมาย ✓ ตรงข้อความ			
การคัดกรองบุหรี่	1.ท่านสูบบุหรี่หรือไม่ (ในระยะเวลา 1 เดือนที่ผ่านมา)		
	<input type="checkbox"/> ไม่เคยสูบ ตลอดชีวิตไม่สูบเลย (1B52) <input type="checkbox"/> เคยสูบแต่เลิกแล้ว (1B51) <input type="checkbox"/> สูบ (1B50) ตอบข้อ 2 และ 3 _____ สูบนานๆ ครั้ง _____ สูบเป็นครั้งคราว _____ สูบเป็นประจำ (คัดกรอง DM , HT เกี่ยวกับการสูบบุหรี่ส่งออกแฟ้ม NCDScreen)		
	2.ท่านสูบบุหรี่กี่มวนต่อวัน		
	<input type="checkbox"/> 1-10 มวนต่อวัน(น้อย) (1B501) <input type="checkbox"/> 11-19 มวนต่อวัน(ปานกลาง) (1B502) <input type="checkbox"/> 20 มวนขึ้นไป(มาก) (1B503)		
	3.ระยะเวลาที่ท่านสูบบุหรี่มวนแรกหลังตื่นนอน		
	<input type="checkbox"/> น้อยกว่า 30 นาที (1B504) <input type="checkbox"/> มากกว่า 30 นาทีแต่น้อยกว่า 1 ชั่วโมง (1B505) <input type="checkbox"/> 1 ชั่วโมงหรือมากกว่า (1B506) <input type="checkbox"/> ไม่ระบุรายละเอียด (1B509)		
การให้บริการ	<input type="checkbox"/> Brief Advice การให้คำแนะนำแบบสั้น (1B530) <input type="checkbox"/> Counseling Advice การให้คำปรึกษาเพื่อการเลิกบุหรี่ (1B531) <input type="checkbox"/> Counseling Advice + Medicine การให้คำปรึกษาและให้ยาเพื่อการเลิกบุหรี่ (1B532)		
การติดตาม	ติดตาม 1 เดือน (1B54)	ติดตาม 3 เดือน (1B55)	ติดตาม 6 เดือน (1B56)
	<input type="checkbox"/> สูบเท่าเดิม (1B540) <input type="checkbox"/> สูบลดลง (1B541) <input type="checkbox"/> ไม่สูบ (1B542)	<input type="checkbox"/> สูบเท่าเดิม (1B550) <input type="checkbox"/> สูบลดลง (1B551) <input type="checkbox"/> ไม่สูบ (1B552)	<input type="checkbox"/> สูบเท่าเดิม (1B560) <input type="checkbox"/> สูบลดลง (1B561) <input type="checkbox"/> ไม่สูบ (1B562)

ในการประเมิน จะมี 4 รหัสเพื่อคัดกรองพฤติกรรมกาสูบหรี่ว่า เป็นผู้สูบหรี่หรือไม่ ดังนี้

1B50\*\* หมายถึง ผู้มารับบริการมีพฤติกรรมสูบหรี่ (ในระยะเวลา 1 เดือนที่ผ่านมา)

1B51\* หมายถึง ผู้มารับบริการมีพฤติกรรมเคยสูบหรี่แต่เลิกแล้ว

1B52\* หมายถึง ผู้มารับบริการมีพฤติกรรมไม่เคยสูบหรี่

1B509\*\* หมายถึง ผู้มารับบริการมีพฤติกรรมสูบหรี่ ไม่ระบุรายละเอียด

หมายเหตุ \* กรณีไม่สูบหรือสูบแต่เลิกแล้วไม่ต้องถามต่อ \*\* กรณีสูบให้ถามต่อเพื่อส่งเข้ารับบริการ

\*\* กรณีสูบหรี่ ให้สอบถามต่อเพื่อประเมินการเสพติดบุหรี่ ดังนี้

การประเมินพฤติกรรมกาเสพติดบุหรี่เพื่อพิจารณารูปแบบการรักษา จะมีคำถาม 2 ข้อและมีรหัส ดังนี้คือ

ข้อ 1 ปริมาณการสูบ : ท่านสูบหรี่กี่มวนต่อวัน (มี 3 รหัสให้เลือก)

1B501 = สูบหรี่ 1-10 มวนต่อวัน

1B502 = สูบหรี่ 11-19 มวนต่อวัน

1B503 = สูบหรี่ 20 มวนขึ้นไปต่อวัน

ข้อ 2 การติดบุหรี่ : ระยะเวลาที่ท่านสูบหรี่มวนแรกหลังตื่นนอน (มี 3 รหัสให้เลือก)

1B504 = สูบหรี่มวนแรกหลังตื่นนอน น้อยกว่า 30 นาที

1B505 = สูบหรี่มวนแรกหลังตื่นนอน มากกว่า 30 นาทีแต่น้อยกว่า 1 ชั่วโมง

1B506 = สูบหรี่มวนแรกหลังตื่นนอน 1 ชั่วโมง หรือมากกว่า

เมื่อสอบถามพฤติกรรมกาเสพติดบุหรี่แล้ว ผู้ให้บริการควรประเมินการติดให้บริการช่วยเหลือตามอาการหรือตามความเหมาะสมเพื่อมุ่งให้ผู้สูบหรี่สามารถเลิกได้ (ข้อพึงตระหนักคือ ผู้ที่เสพติดมาก เช่น สูบหรี่ในปริมาณมากและสูบทันทีเมื่อตื่นนอน ก็ควรให้การบำบัดที่เข้มข้น ไม่ควรให้แค่ Brief Advice) โดยมีทางเลือกในการให้บริการและรหัสให้บริการ ดังนี้

การให้บริการและการให้รหัส : สำหรับผู้ที่เข้ารับกาบำบัดเพื่อเลิกบุหรี่

1B530 คือ การให้คำแนะนำผู้ติดบุหรี่แบบสั้น (Brief Advice: BA) สามารถดำเนินการโดยบุคลากรสาธารณสุขที่คลินิก OPD NCD คลินิกต่าง ๆ รวมถึงการให้บริการในพื้นที่แบบคลินิกเคลื่อนที่หรือการเยี่ยมบ้าน

1B531 คือ การให้คำปรึกษาเพื่อการเลิกบุหรี่ (Counseling Advice: CA) ซึ่งพิจารณาส่งเข้าคลินิกเลิกบุหรี่ 1B532 คือ การให้คำปรึกษาและให้ยาเพื่อเลิกบุหรี่ (Counseling Advice + Medicine) พิจารณาตามความเหมาะสมเพื่อส่งเข้าคลินิกเลิกบุหรี่และอาจต้องพบแพทย์



## การลงข้อมูลเมื่อมีดำเนินการติดตามประเมินผลเพื่อผลการบำบัด/รักษา

ในระบบจะมีการลงบันทึกพฤติกรรมการเลิกที่ 1, 3 และ 6 เดือน ซึ่งเป็นการติดตามหลังให้คำแนะนำ ซึ่งมีความสำคัญมากในการช่วยให้กำลังใจและเสริมแรงเพื่อให้ผู้สูบบุหรี่สามารถก้าวข้ามอุปสรรคต่างๆ ทั้งในตัวเอง เช่น อาการอยาก ความเครียด และปัจจัยทางสังคม เช่น เพื่อนชวนในวงดื่มเครื่องดื่มแอลกอฮอล์ การเข้าสังคม จึงควรมีการติดตามในระยะ 3, 7, 14 วัน 1, 2, 3, 6 เดือน โดยนัดติดตาม 14 วัน 1, 2, 3, 6 เดือน ทั้งนี้ในการรายงานให้รายงาน 1 เดือน, 3 เดือน และ 6 เดือน และกรณีที่ตอบว่าเลิกสูบแล้ว ก็ควรตามต่อให้ครบ 12 เดือนเพื่อป้องกันการกลับไปสูบบุหรี่ซ้ำ

**1B54** ระยะเวลา 1 เดือน (ลง 14 วัน และ 1 เดือน) →

**1B540** สูบอยู่ปริมาณเท่าเดิม

**1B541** ลดปริมาณที่สูบลงได้

**1B542** ไม่สูบแล้ว

**1B55** ระยะเวลา 3 เดือน (ลง 2 และ 3 เดือน) →

**1B550** สูบอยู่ปริมาณเท่าเดิม

**1B551** ลดปริมาณที่สูบลงได้

**1B552** ไม่สูบแล้ว

**1B56** การติดตาม ระยะเวลา 6 เดือน →

**1B560** สูบอยู่ปริมาณเท่าเดิม

**1B561** ลดปริมาณที่สูบลงได้

**1B562** ไม่สูบแล้ว

การประเมินและการติดตามผลลัพธ์ของการบำบัดจะเป็นดังแผนผังต่อไปนี้

แผนผังรหัสการประเมินการสูบบุหรี่และการช่วยเหลือบุหรี่





# การคัดกรองการดื่มเครื่องดื่มแอลกอฮอล์

การคัดกรองการดื่มเครื่องดื่มแอลกอฮอล์ให้ใช้แบบฟอร์ม ASSIST ดังนี้

## แบบคัดกรองพฤติกรรมกรรมการดื่มเครื่องดื่มแอลกอฮอล์

ชื่อ \_\_\_\_\_ นามสกุล \_\_\_\_\_ อายุ \_\_\_\_\_ ปี HN \_\_\_\_\_ ว/ด/ป ที่คัดกรอง \_\_\_\_\_

เลขบัตรประชาชน \_\_\_\_\_ ที่อยู่ \_\_\_\_\_

คำชี้แจง ให้ทำเครื่องหมาย  ตรงตามคำตอบที่ผู้ให้ข้อมูลตอบในแต่ละข้อคำถาม

การคัดกรองสุรา	<input type="checkbox"/> ไม่ดื่ม / ตลอดชีวิตไม่เคยดื่มเลย (1B600) <input type="checkbox"/> เคยดื่มแต่หยุดแล้ว 1 ปีขึ้นไป (1B601) <input type="checkbox"/> ดื่ม (ทำแบบประเมิน ASSIST) _____ ดื่มนานๆ ครั้ง _____ ดื่มเป็นครั้งคราว _____ ดื่มเป็นประจำ (คัดกรอง DM , HT เกี่ยวกับการดื่มสุราส่งออกแฟ้ม NCDSCREEN)				
<b>แบบประเมินพฤติกรรมกรรมการดื่มเครื่องดื่มแอลกอฮอล์ของผู้มารับบริการสุขภาพ (ASSIST 7 คำถาม)</b>					
ข้อ 1. ตลอดชีวิตที่ผ่านมา คุณ <u>เคยดื่ม</u> เครื่องดื่มแอลกอฮอล์หรือไม่ (หรือเคยดื่มแต่หยุดดื่มมาแล้ว 1 ปีขึ้นไป)	ไม่เคย (ยุติการประเมิน)	เคย	ข้อ 2 หากไม่ระบุรายละเอียดการดื่มในช่วง 3 เดือน ให้ลงรหัส 1B609		
ข้อ 2. ในช่วง 3 เดือนที่ผ่านมา คุณ <u>ดื่ม</u> เครื่องดื่มแอลกอฮอล์บ่อยเพียงไร	ไม่เคย (0) (ข้ามไปข้อ6)	ครั้งสองครั้ง (2)	ทุกเดือน (3)	ทุกสัปดาห์ (4)	เกือบทุกวัน (6)
ข้อ 3. ในช่วง 3 เดือนที่ผ่านมา คุณเคย <u>รู้สึกอยากดื่ม</u> เครื่องดื่มแอลกอฮอล์อย่างมาก บ่อยเพียงไร	ไม่เคย (0)	ครั้งสองครั้ง (3)	ทุกเดือน (4)	ทุกสัปดาห์ (5)	เกือบทุกวัน (6)
ข้อ 4. ในช่วง 3 เดือนที่ผ่านมา การดื่มเครื่องดื่มแอลกอฮอล์ทำให้คุณ <u>เกิดปัญหา</u> สุขภาพ ครอบครัว สังคม กฎหมาย หรือการเงิน บ่อยเพียงไร	ไม่เคย (0)	ครั้งสองครั้ง (4)	ทุกเดือน (5)	ทุกสัปดาห์ (6)	เกือบทุกวัน (7)
ข้อ 5. ในช่วง 3 เดือนที่ผ่านมา คุณ <u>ไม่สามารถทำกิจกรรมที่</u> คุณควรจะได้ทำตามปกติ เนื่องจากคุณดื่มเครื่องดื่มแอลกอฮอล์บ่อยเพียงไร	ไม่เคย (0)	ครั้งสองครั้ง (5)	ทุกเดือน (6)	ทุกสัปดาห์ (7)	เกือบทุกวัน (8)
ข้อ 6. ตลอดชีวิตที่ผ่านมา เพื่อนฝูงญาติ หรือคนอื่น <u>เคยแสดงความกังวลหรือตักเตือนคุณ</u> เกี่ยวกับการดื่มเครื่องดื่มแอลกอฮอล์ของคุณ หรือไม่	ไม่เคย (0)	เคย, ในช่วง 3 เดือนที่ผ่านมา (6)	เคย, ก่อน 3 เดือนที่ผ่านมา (3)		
ข้อ 7. ตลอดชีวิตที่ผ่านมา คุณ <u>เคยพยายามหยุดหรือลดการดื่ม</u> เครื่องดื่มแอลกอฮอล์ให้น้อยลง แต่ทำไม่สำเร็จ หรือไม่	ไม่เคย (0)	เคย, ในช่วง 3 เดือนที่ผ่านมา (6)	เคย, ก่อน 3 เดือนที่ผ่านมา (3)		
<b>รวมคะแนน</b>					
<input type="checkbox"/> 0 – 10 ระดับความเสี่ยงต่ำ ให้คำแนะนำแบบสั้น(Brief Advice) ลงรหัส 1B602, 1B610	<input type="checkbox"/> 11 – 26ระดับความเสี่ยง ปานกลาง การปรึกษาแบบสั้น (Brief Counseling) ลงรหัส 1B603, 1B611		<input type="checkbox"/> ≥ 27 ระดับความเสี่ยงสูง ให้การปรึกษาแบบสั้น (Brief Counseling) และส่งต่อ (Refer) ลงรหัส 1B604, 1B611, 1B612		

หลังจากคัดกรองและประเมินการตี้มแอลกอฮอล์ (รวมสุราสี สุราพื้นบ้าน เบียร์ ไวน์ กระแช่ อุ) ให้เลือกวิธีการช่วยเหลือ ซึ่งสำหรับการบำบัดการตี้มแอลกอฮอล์ จะต้องเป็นตามระดับความเสี่ยงของการตี้ม เช่น อยู่ในระดับเสียงสูงก็ต้องทำการส่งต่อเพื่อรับการประเมินและการบำบัดโดยผู้เชี่ยวชาญ (refer)

1B609....ให้ความรู้อันตรายจากการตี้ม

1B610....ให้คำแนะนำแบบสั้นในการเลิกสุรา

1B611....ให้คำแนะนำแบบสั้นในการเลิกสุรา

1B612....ส่งต่อเพื่อรับการประเมินและบำบัดโดยผู้เชี่ยวชาญ

หมายเหตุ .. ตัวเลขในวงเล็บคือ ค่าคะแนน

### การลงบันทึกข้อมูลการคัดกรองปัญหาการตี้มเครื่องตี้มแอลกอฮอล์และการบำบัดแบบสั้น



การลงบันทึกข้อมูลคัดกรอง : ให้ประเมินพฤติกรรมตี้มเครื่องตี้มแอลกอฮอล์และประเมินระดับความเสี่ยงด้วยรหัสดังต่อไปนี้

- 1B6 หมายถึง การประเมินพฤติกรรมตี้มเครื่องตี้มแอลกอฮอล์ของผู้มารับบริการสุขภาพ
- 1B60 หมายถึง ผู้มารับบริการตี้มเครื่องตี้มแอลกอฮอล์
- 1B600 หมายถึง ผู้มารับบริการไม่เคยตี้มเครื่องตี้มแอลกอฮอล์ ตลอดชีวิตที่ผ่านมา
- 1B601 หมายถึง ผู้มารับบริการเคยตี้มเครื่องตี้มแอลกอฮอล์ แต่หยุดตี้ม 1 ปี ขึ้นไป
- 1B602 หมายถึง ผู้มารับบริการตี้มเครื่องตี้มแอลกอฮอล์ในระดับเสียงต่ำ (คะแนน 0-10)
- 1B603 หมายถึง ผู้มารับบริการตี้มเครื่องตี้มแอลกอฮอล์ในระดับเสียงปานกลาง (คะแนน 11-26)
- 1B604 หมายถึง ผู้มารับบริการตี้มเครื่องตี้มแอลกอฮอล์ในระดับเสียงสูง (คะแนนตั้งแต่ 27 ขึ้นไป)
- 1B609 หมายถึง ผู้มารับบริการตี้มเครื่องตี้มแอลกอฮอล์ ไม่ระบุรายละเอียด

การบำบัดแบบสั้น : เมื่อประเมินระดับความเสี่ยงจากผลคะแนนการประเมินพฤติกรรมตี้มเครื่องตี้มแอลกอฮอล์แล้ว ให้ทำการเลือกวิธีการบำบัดที่เหมาะสมตามรหัส ดังนี้

- 1B61 การให้คำแนะนำ/ปรึกษาแก่ผู้มีพฤติกรรมตี้มแบบเสียง
- 1B610 การให้คำแนะนำ (brief advice)
- 1B611 การให้คำปรึกษาแบบสั้น (brief counseling)
- 1B612 การส่งต่อเพื่อรับการประเมินและการบำบัดโดยผู้เชี่ยวชาญ (refer)

ซึ่งสามารถสรุปผังการทำงานคัดกรองปัญหาการตี้มเครื่องตี้มแอลกอฮอล์และการบำบัดแบบสั้นในสถานบริการระบบสุขภาพ ได้ดังนี้



# ผังไหลการคัดกรองปัญหาการดื่มสุราและการบำบัดแบบสั้นในสถานบริการระบบสุขภาพ

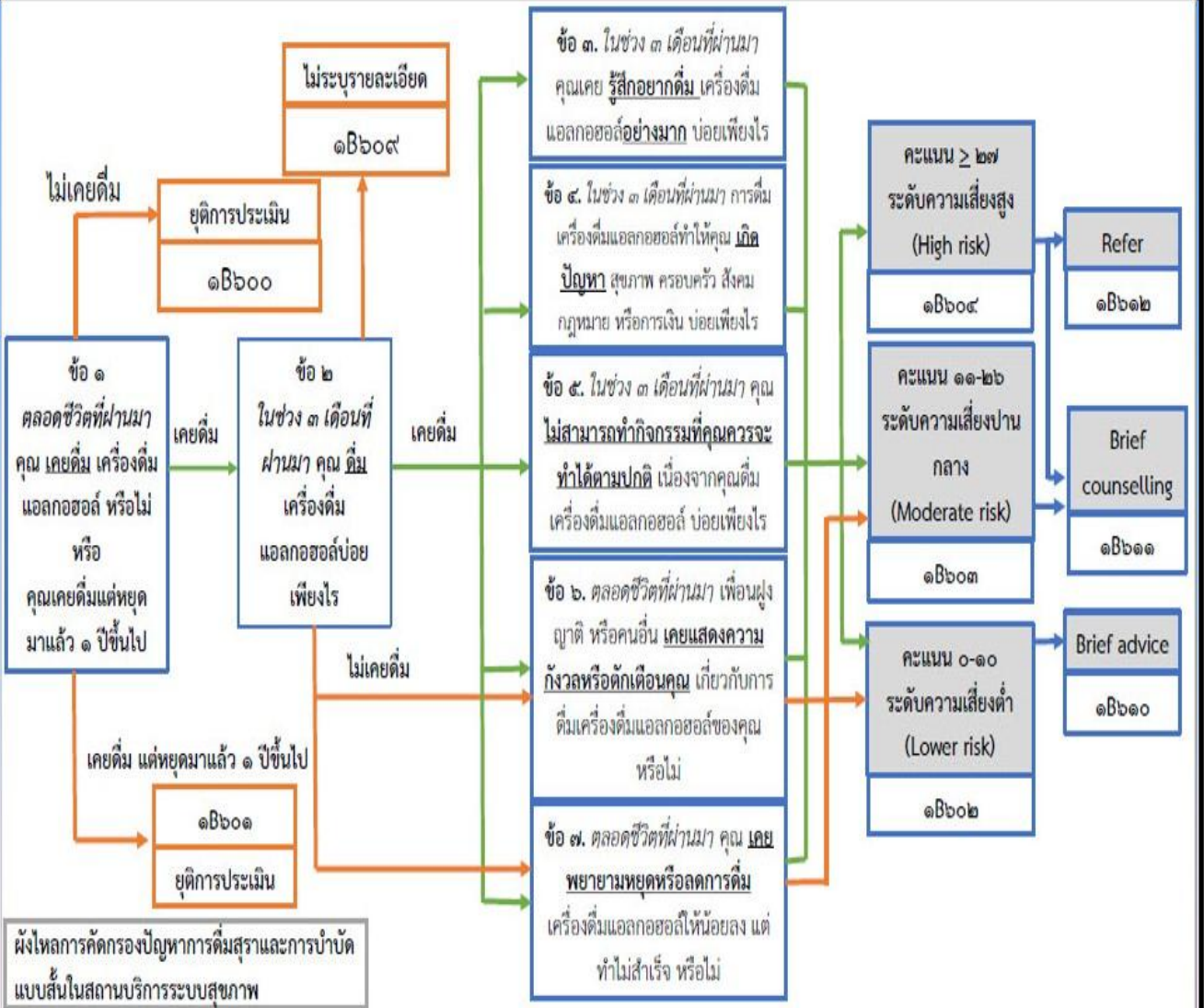





การลงบันทึกข้อมูลการคัดกรองบุหรี่และติดตามผู้ที่บำบัดเลิกบุหรี่ในโปรแกรม JHCIS แบบนั้บบริการ (service) มีขั้นตอนดังนี้

1. เข้าโปรแกรม JHCIS คลิกที่ปุ่ม “การให้บริการ (OP / PP Service)”



จะปรากฏจอภาพดังนี้

2. คลิกที่ปุ่ม “ค้นหา” เลือกวันที่ให้บริการ แล้วคลิก “OK”

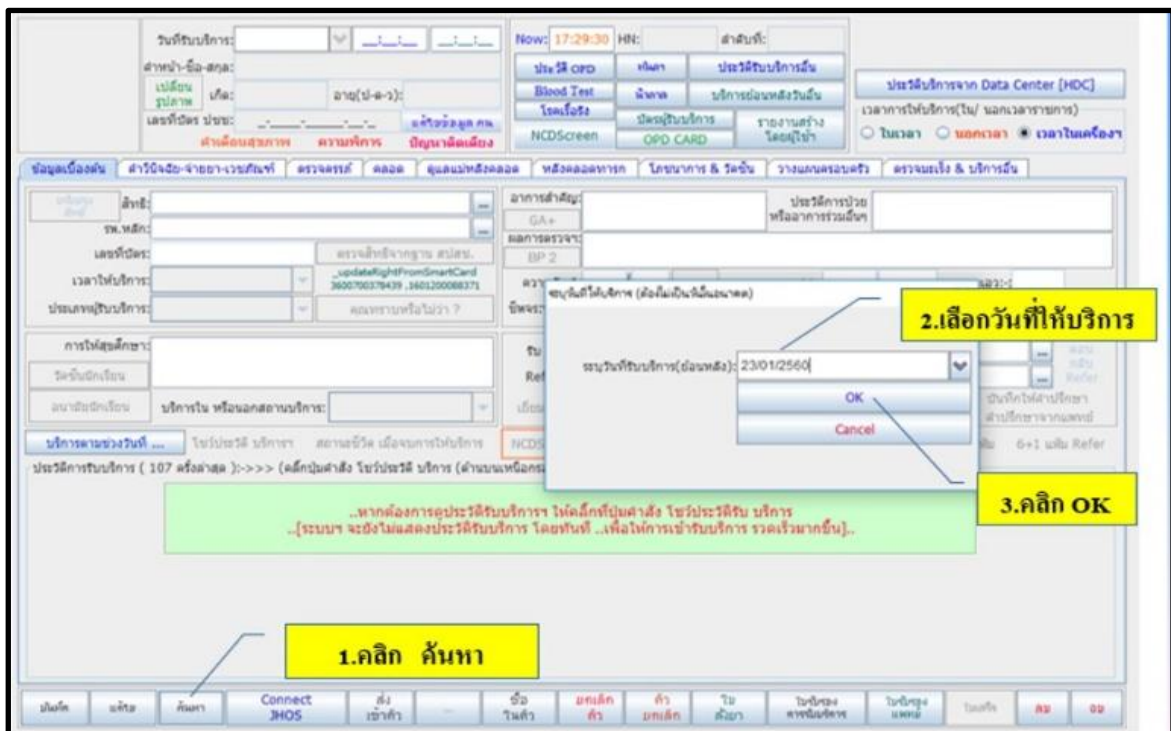

3. พิมพ์ชื่อที่ต้องการค้นหาตรง “ชื่อ-สกุล” และ เลือกคนที่จะลงข้อมูล แล้วคลิก “OK”

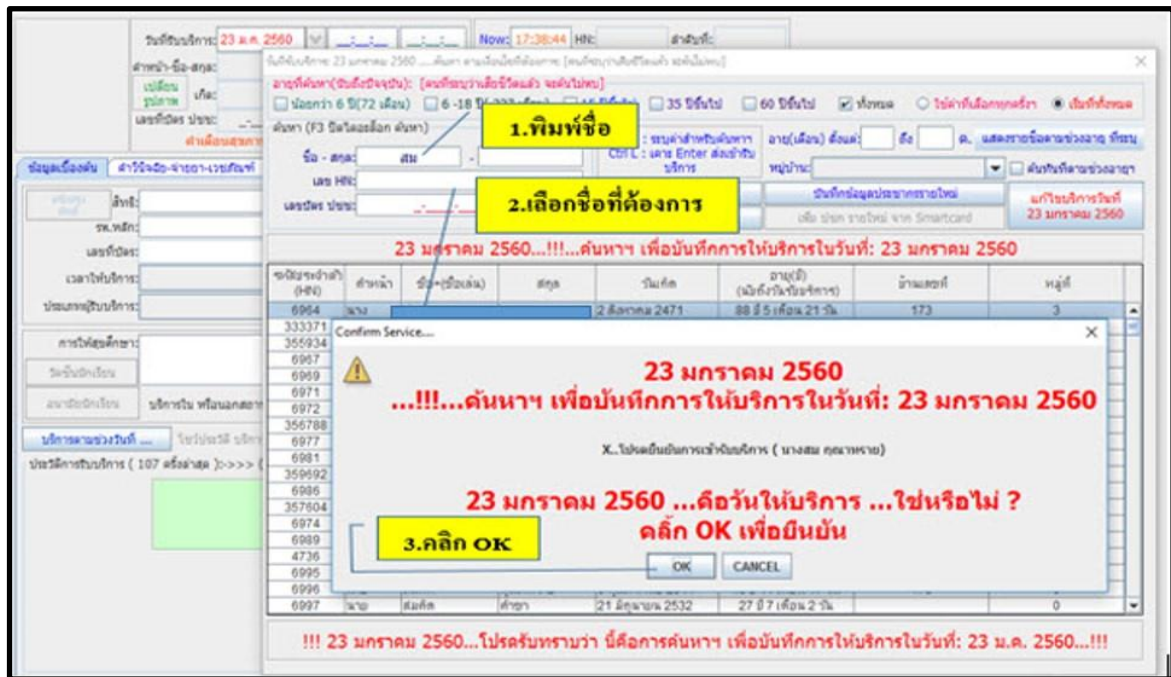

4. คลิกตรง “บุหรี/สุรา” และให้เลือก “พฤติกรรมการสูบบุหรี่” ดังภาพ

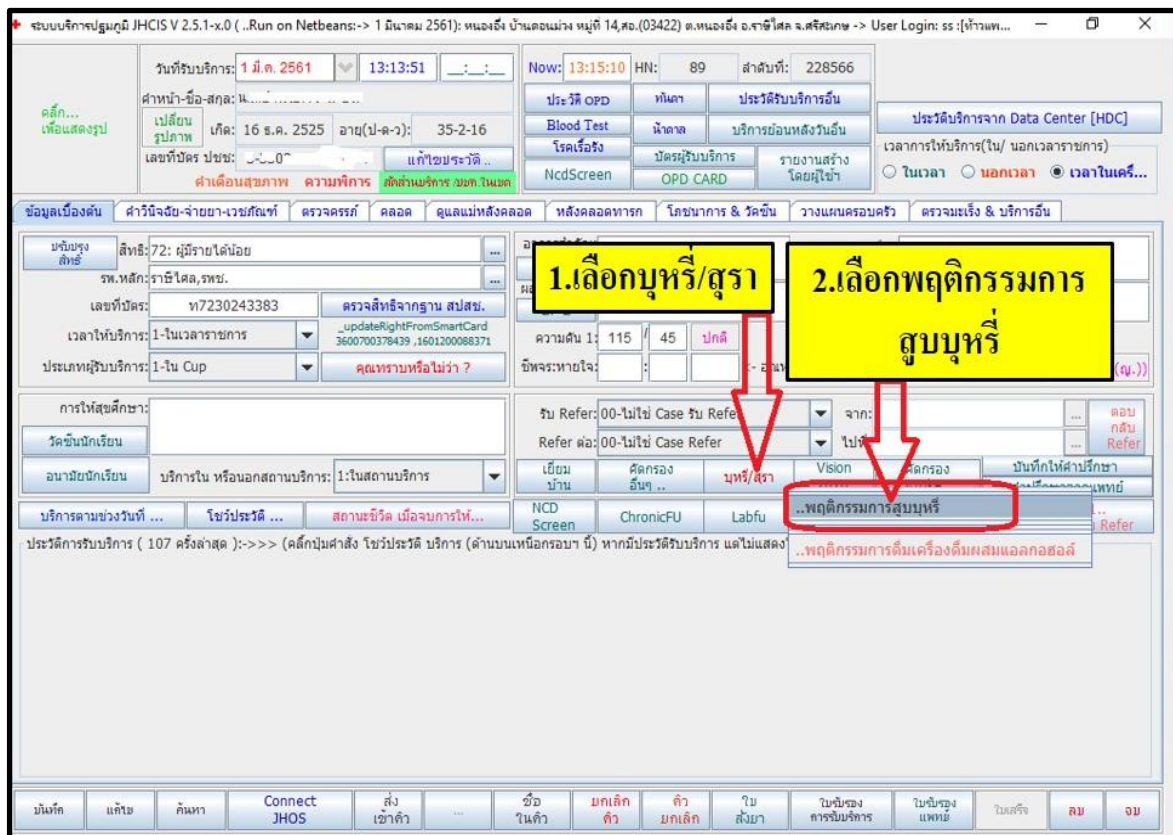

5. กรณีเป็นคนที่ไม่เคยสูบบุหรี่ ให้คลิกที่ (1) 1B52 แล้วเลือก → (2) การให้บริการใน/นอกสถานบริการ และ → (3) บันทึก

..บันทึกพฤติกรรม การสูบบุหรี่, ยานยนต์, ..ของ: นาง .. วันที่: 9 กรกฎาคม 2560

ไม่เคยสูบบุหรี่ ( 1B52 )

เคยสูบบุหรี่แต่เลิกแล้ว ( 1B51 )

สูบบุหรี่ ( 1B509 )

รหัสการสูบบุหรี่..

ให้บริการในสถานบริการ

ให้บริการนอกสถานบริการ

ลบ(ยกเลิก)การบันทึกครั้งนี้(ทุกรายการ)

ประวัติพฤติกรรม การสูบบุหรี่ (Wide & High)

บันทึกจบ

1.เลือกไม่เคยสูบบุหรี่ (1B52)

2. เลือกการให้บริการ

3. บันทึก

ไม่เคยสูบบุหรี่เลย

ประวัติพฤติกรรม การสูบบุหรี่..ของ:นางเหรียญ เสรีวานา

วันรับบริการ	พฤติกรรม การสูบบุหรี่
--------------	-----------------------

6. กรณีเคยสูบบุหรี่แต่เลิกสูบบุหรี่แล้ว ให้คลิก (1) รหัส 1B51 → (2) การให้บริการใน/นอกสถานบริการ และ → (3) บันทึก

สำนักควบคุมการบริโภคยาสูบ..บันทึกพฤติกรรม การสูบบุหรี่, ยานยนต์, ..ของ: น .. วันที่: 4 เมษายน 2561

ไม่เคยสูบบุหรี่ ( 1B52 )

เคยสูบบุหรี่แต่เลิกแล้ว ( 1B51 )

สูบบุหรี่ ( 1B501, 2, 3, 9 )

รหัสการสูบบุหรี่..

ให้บริการในสถานบริการ

ให้บริการนอกสถานบริการ

ลบ(ยกเลิก)การบันทึกครั้งนี้

Specialpp อื่นๆ

ประวัติพฤติกรรม การสูบบุหรี่ (Wide & High)

บันทึกจบ

บันทึกพฤติกรรม การดื่มแอลกอฮอล์

ประวัติพฤติกรรม การสูบบุหรี่..ของ:นายทวี ศิริกันธา

วันรับบริการ	พฤติกรรม การสูบบุหรี่
4 เม.ย. 2561	1B51-ผู้มารับบริการมีพฤติกรรมเคยสูบบุหรี่แต่เลิกแล้ว

4. การติดตามพฤติกรรมผู้สูบบุหรี่ 1 เดือน 3 เดือน และ 6 เดือน

1B542 การติดตามผู้ติดบุหรี่ ( ??? ระยะเวลาย 1 เดือน ) ผลไม่สูบบุหรี่แล้ว

1B552 การติดตามผู้ติดบุหรี่ ระยะเวลาย 3 เดือน ผลไม่สูบบุหรี่แล้ว

1B562 การติดตามผู้ติดบุหรี่ ระยะเวลาย 6 เดือน ผลไม่สูบบุหรี่แล้ว

...ไม่ไปรับการติดตามผู้ติดบุหรี่

1.เลือกเคยสูบบุหรี่แต่เลิก...แล้ว

2.เลือกการให้บริการ

3. บันทึก

Activate W



7. กรณีเป็นผู้สูบบุหรี่ในปัจจุบันที่มีการคัดกรองและได้มีการบำบัด ให้คลิกและทำการเลือกตัวเลือกที่ตรงกับสภาพการสูบบุหรี่ ในตำแหน่งที่ (1) สูบบุหรี่ 1B50 → (2) เลือกปริมาณการสูบต่อวัน → (3) เลือกพฤติกรรมการสูบบุหรี่เมื่อตื่นนอน → (4) เลือกการให้คำปรึกษา การให้ยา จากนั้นเลือกการให้บริการในนอก/สถานบริการ และ → (5) ทำการบันทึก

<input type="checkbox"/> ไม่เคยสูบบุหรี่ ( 1B52 )	<b>1</b>	<b>รหัสการสูบบุหรี่..</b>	<b>5</b>	ลบ(ยกเลิก)การบันทึกครั้งนี้	Specialpp อื่นๆ	บันทึกพฤติกรรม การดื่มแอลกอฮอล์
<input type="checkbox"/> เคยสูบแต่เลิก..แล้ว ( 1B51 )		<input checked="" type="radio"/> ให้บริการในสถานบริการ		ประวัติพฤติกรรม การสูบบุหรี่ (Wide & Hight)	บันทึก จบ	
<input checked="" type="checkbox"/> สูบบุหรี่ ( 1B501, 2, 3, 9 )						

**1. ปริมาณการสูบบุหรี่ (มวนต่อวัน)** \_\_\_\_\_ **2. และพฤติกรรมการสูบบุหรี่ เมื่อตื่นนอน..** \_\_\_\_\_

<input type="radio"/> 1B501 ผู้มารับบริการมีพฤติกรรมสูบบุหรี่ 1-10 มวนต่อวัน	<input type="radio"/> 1B504 ผู้มารับบริการมีพฤติกรรมสูบบุหรี่มวนแรกหลังตื่นนอน น้อยกว่า 30 นาที	<b>3</b>
<input checked="" type="radio"/> 1B502 ผู้มารับบริการมีพฤติกรรมสูบบุหรี่ 11-19 มวนต่อวัน	<input type="radio"/> 1B505 ผู้มารับบริการมีพฤติกรรมสูบบุหรี่มวนแรกหลังตื่นนอน มากกว่า 30 นาที แต่ไม่น้อยกว่า 1 ชั่วโมง	
<input type="radio"/> 1B503 ผู้มารับบริการมีพฤติกรรมสูบบุหรี่ 20 มวนขึ้นไปต่อวัน	<input type="radio"/> 1B506 ผู้มารับบริการมีพฤติกรรมสูบบุหรี่มวนแรกหลังตื่นนอน 1 ชั่วโมง หรือมากกว่า	

**3. การให้คำปรึกษา การให้ยา ...**

<input type="radio"/> 1B530 การให้คำแนะนำผู้ติดบุหรี่แบบสั้น (Brief Advice)	<b>4</b>
<input checked="" type="radio"/> 1B531 การให้คำปรึกษาเพื่อการเลิกบุหรี่ (Counseling Advice)	
<input type="radio"/> 1B532 ให้คำปรึกษาและให้ยาเพื่อเลิกบุหรี่ (Counseling Advice+Medicine)	

**4. การติดตามพฤติกรรมผู้สูบบุหรี่ 1 เดือน 3 เดือน และ 6 เดือน**

<input type="radio"/> 1B540 การติดตามผู้ติดบุหรี่ ระยะเวลา 1 เดือน ผลยังสูบบุหรี่อยู่ปริมาณเท่าเดิม
<input type="radio"/> 1B541 การติดตามผู้ติดบุหรี่ ระยะเวลา 1 เดือน ผลลดปริมาณที่สูบลงได้
<input type="radio"/> 1B542 การติดตามผู้ติดบุหรี่ (?? ? ? ระยะเวลา 1 เดือน ) ผลไม่สูบแล้ว
<input type="radio"/> 1B550 การติดตามผู้ติดบุหรี่ ระยะเวลา 3 เดือน ผลยังสูบบุหรี่อยู่ปริมาณเท่าเดิม
<input type="radio"/> 1B551 การติดตามผู้ติดบุหรี่ ระยะเวลา 3 เดือน ผลลดปริมาณที่สูบลงได้
<input type="radio"/> 1B552 การติดตามผู้ติดบุหรี่ ระยะเวลา 3 เดือน ผลไม่สูบแล้ว
<input type="radio"/> 1B560 การติดตามผู้ติดบุหรี่ ระยะเวลา 6 เดือน ผลยังสูบบุหรี่อยู่ปริมาณเท่าเดิม
<input type="radio"/> 1B561 การติดตามผู้ติดบุหรี่ ระยะเวลา 6 เดือน ผลลดปริมาณที่สูบลงได้
<input type="radio"/> 1B562 การติดตามผู้ติดบุหรี่ ระยะเวลา 6 เดือน ผลไม่สูบแล้ว
<input checked="" type="radio"/> ..X..ไม่ใช้การติดตามผู้ติดบุหรี่

ประวัติพฤติกรรม การสูบบุหรี่..ของนายทวี ศิริกันธา

วันรับบริการ	พฤติกรรม การสูบบุหรี่
--------------	-----------------------

1.เลือกสูบบุหรี่

2.เลือกปริมาณการสูบต่อวัน

3.เลือกพฤติกรรมการสูบบุหรี่ เมื่อตื่นนอน

4.เลือกการให้คำปรึกษา การให้ยา

5.เลือกการให้บริการ และบันทึก



ยินดีต้อนรับเข้าสู่...เว็บไซต์ค้นหาร้านขายยาเพื่อบริการเลิกบุหรี่

**ค้นหาร้านยา หรือเภสัชอาสาพาเลิกบุหรี่**

คลิกเพื่อค้นหา    ดูวิธีการค้นหา



8. การติดตาม 1, 3, 6 เดือน ... เมื่อมีการให้บริการบำบัดแล้ว จำเป็นอย่างยิ่งที่ต้องมีการติดตามอย่างต่อเนื่องที่ 1, 3, 6 เดือนเพื่อให้เลิกได้สำเร็จ (ในทางปฏิบัติอาจมีการติดตามที่มากกว่านี้) ตัวอย่างการบันทึกข้อมูลกรณีติดตามผู้สูบบุหรี่แล้วพบว่า ยังคงสูบบุหรี่หรือลดจำนวนการสูบ ให้คลิกที่สูบบุหรี่ (1) 1B50 → (2) เลือกปริมาณการสูบต่อวัน → (3) เลือกพฤติกรรมการสูบบุหรี่เมื่อตื่นนอน → (4) เลือกการให้คำปรึกษาการให้ยา → (5) เลือกการติดตามพฤติกรรมผู้สูบบุหรี่ → (6) เลือกการให้บริการใน/นอกสถานบริการ และ → (7) บันทึก

<input type="checkbox"/> ไม่เคยสูบบุหรี่ ( 1B52 )	<b>1</b>	<input type="checkbox"/> ไร้อาการสูบบุหรี่...	<b>6</b>	ลบ(ยกเลิก)การบันทึกครั้งนี	Specialpp อื่นๆ	<input type="checkbox"/> บันทึกพฤติกรรม การดื่มแอลกอฮอล์
<input type="checkbox"/> เคยสูบบุหรี่แล้ว ( 1B51 )		<input checked="" type="radio"/> ให้บริการในสถานบริการ		ประวัติพฤติกรรม การสูบบุหรี่ (Wide & Hight)	บันทึก จบ	<b>7</b>
<input checked="" type="checkbox"/> สูบบุหรี่ ( 1B501, 2, 3, 9 )		<input type="radio"/> ให้บริการนอกสถานบริการ				

1. ปริมาณการสูบบุหรี่ (มานต่อวัน) \_\_\_\_\_ 2. และพฤติกรรมการสูบบุหรี่ เมื่อตื่นนอน...

1B501 ผู้มารับบริการมีพฤติกรรมสูบบุหรี่ 1-10 มวนต่อวัน

1B502 ผู้มารับบริการมีพฤติกรรมสูบบุหรี่ 11-19 มวนต่อวัน **2**

1B503 ผู้มารับบริการมีพฤติกรรมสูบบุหรี่ 20 มวนขึ้นไปต่อวัน

1B504 ผู้มารับบริการมีพฤติกรรมสูบบุหรี่รวมวันแรกหลังตื่นนอน น้อยกว่า 30 นาที **3**

1B505 ผู้มารับบริการมีพฤติกรรมสูบบุหรี่รวมวันแรกหลังตื่นนอน มากกว่า 30 นาที แต่ไม่น้อยกว่า 1 ชั่วโมง

1B506 ผู้มารับบริการมีพฤติกรรมสูบบุหรี่รวมวันแรกหลังตื่นนอน 1 ชั่วโมง หรือมากกว่า

3. การให้คำปรึกษา การให้ยา ...

1B530 การให้คำแนะนำผู้ติดบุหรี่แบบสั้น (Brief Advice) **4**

1B531 การให้คำปรึกษาเพื่อการเลิกบุหรี่ (Counseling Advice)

1B532 ให้คำปรึกษาและให้ยาเพื่อเลิกบุหรี่ (Counseling Advice+Medicine)

4. การติดตามพฤติกรรมผู้สูบบุหรี่ 1 เดือน 3 เดือน และ 6 เดือน

1B540 การติดตามผู้ติดบุหรี่ ระยะเวลา 1 เดือน ผลยังสูบบุหรี่อยู่ปริมาณเท่าเดิม

1B541 การติดตามผู้ติดบุหรี่ ระยะเวลา 1 เดือน ผลลดปริมาณที่สูบลงได้ **5**

1B542 การติดตามผู้ติดบุหรี่ ( ? ? ? ระยะเวลา 1 เดือน ) ผลไม่สูบแล้ว

1B550 การติดตามผู้ติดบุหรี่ ระยะเวลา 3 เดือน ผลยังสูบบุหรี่อยู่ปริมาณเท่าเดิม

1B551 การติดตามผู้ติดบุหรี่ ระยะเวลา 3 เดือน ผลลดปริมาณที่สูบลงได้

1B552 การติดตามผู้ติดบุหรี่ ระยะเวลา 3 เดือน ผลไม่สูบแล้ว

1B560 การติดตามผู้ติดบุหรี่ ระยะเวลา 6 เดือน ผลยังสูบบุหรี่อยู่ปริมาณเท่าเดิม

1B561 การติดตามผู้ติดบุหรี่ ระยะเวลา 6 เดือน ผลลดปริมาณที่สูบลงได้

1B562 การติดตามผู้ติดบุหรี่ ระยะเวลา 6 เดือน ผลไม่สูบแล้ว

..X..ไม่ทำการติดตามผู้ติดบุหรี่

ประวัติพฤติกรรมการสูบบุหรี่..ของนายทวี ดิริกันธา

วันที่รับบริการ	พฤติกรรม การสูบบุหรี่
1.เลือกสูบบุหรี่	
2.เลือกปริมาณการสูบต่อวัน	
3.เลือกพฤติกรรมการสูบบุฯ เมื่อตื่นนอน	
4.เลือกการให้คำปรึกษา การให้ยา	
5.เลือกการติดตามพฤติกรรมผู้สูบบุหรี่	
6.เลือกการให้บริการ	7.บันทึก





9. กรณีที่มีการติดตาม 1, 3, 6 เดือนและเลิกสูบได้แล้ว ให้คลิกที่ (1) เคยสูบแต่เลิกแล้ว 1B51 → (2) เลือกการติดตามพฤติกรรมผู้สูบบุหรี่ 1 เดือน 3 เดือน และ 6 เดือน → (3) เลือกการให้บริการใน/นอกสถานบริการ และ → (4) บันทึก

สำนักควบคุมการบริโภคยาสูบ..บันทึกพฤติกรรมผู้สูบบุหรี่, ยาน้ำดื่ม, ..ของ: ..วันที่: 4 เมษายน 2561

**1**  ไม่เคยสูบบุหรี่ ( 1B52 )  
 เคยสูบแต่เลิก...แล้ว ( 1B51 )  
 สูบบุหรี่ ( 1B501, 2, 3, 9 )

รหัสการสูบบุหรี่.. **3**  ให้บริการในสถานบริการ  
 ให้บริการนอกสถานบริการ

ลบ(ยกเลิก)การบันทึกครั้งนี้ ประวัติพฤติกรรมผู้สูบบุหรี่ (Wide & Hight)

Specialpp อื่นๆ **4** บันทึกจบ

บันทึกพฤติกรรมผู้สูบบุหรี่  
 การดื่มแอลกอฮอล์

**เคยสูบ แต่ปัจจุบันเลิกสูบแล้ว**  
**(หากเป็นการติดตามพฤติกรรมผู้สูบบุหรี่ สามารถบันทึกข้อมูลพฤติกรรมผู้สูบบุหรี่ที่ 1 3 6 เดือน ได้)**

ประวัติพฤติกรรมผู้สูบบุหรี่..ของนายทวี สิริกันธา

วันรับบริการ	พฤติกรรมผู้สูบบุหรี่
4 เม.ย. 2561	1B51-ผู้มารับบริการมีพฤติกรรมเคยสูบบุหรี่แต่เลิกแล้ว

**4. การติดตามพฤติกรรมผู้สูบบุหรี่ 1 เดือน 3 เดือน และ 6 เดือน** **2**

1B542 การติดตามผู้สูบบุหรี่ ( ??? ระยะเวลา 1 เดือน ) ผลไม่สูบแล้ว

1B552 การติดตามผู้สูบบุหรี่ ระยะเวลา 3 เดือน ผลไม่สูบแล้ว

1B562 การติดตามผู้สูบบุหรี่ ระยะเวลา 6 เดือน ผลไม่สูบแล้ว

..X..ไม่ใช้การติดตามผู้สูบบุหรี่

**1.เลือกเคยสูบแต่เลิก...แล้ว**

**2.เลือกการติดตามพฤติกรรมผู้สูบบุหรี่ 1 เดือน 3 เดือน และ 6 เดือน ผลไม่สูบแล้ว**

**3.เลือกการให้บริการ** **4.บันทึก**

เลิกสูบบุหรี่กันเถอะครับ





การลงบันทึกข้อมูลการคัดกรองบุหรืและติดตามผู้ที่บ้ำบดเลิกบุหรืในโปรแกรม

JHCIS แบบนับความครอบคลุม (coverage) มีขั้นตอนดังนี้

1. เข้าโปรแกรม JHCIS คลิกที่ปุ่ม “บริการรายกลุ่มฯ ความครอบคลุมงานส่งเสริมป้องกัน”



2. พิมพ์ชื่อที่ต้องการในช่อง (1) ชื่อ-สกุล → (2) เลือกชื่อที่ต้องการ จากนั้น คลิกขวา เลือก F (3) → แล้วทำการบันทึกความครอบคลุมการบริการส่งเสริมสุขภาพแต่ส่งออกในแฟ้ม special\_pp

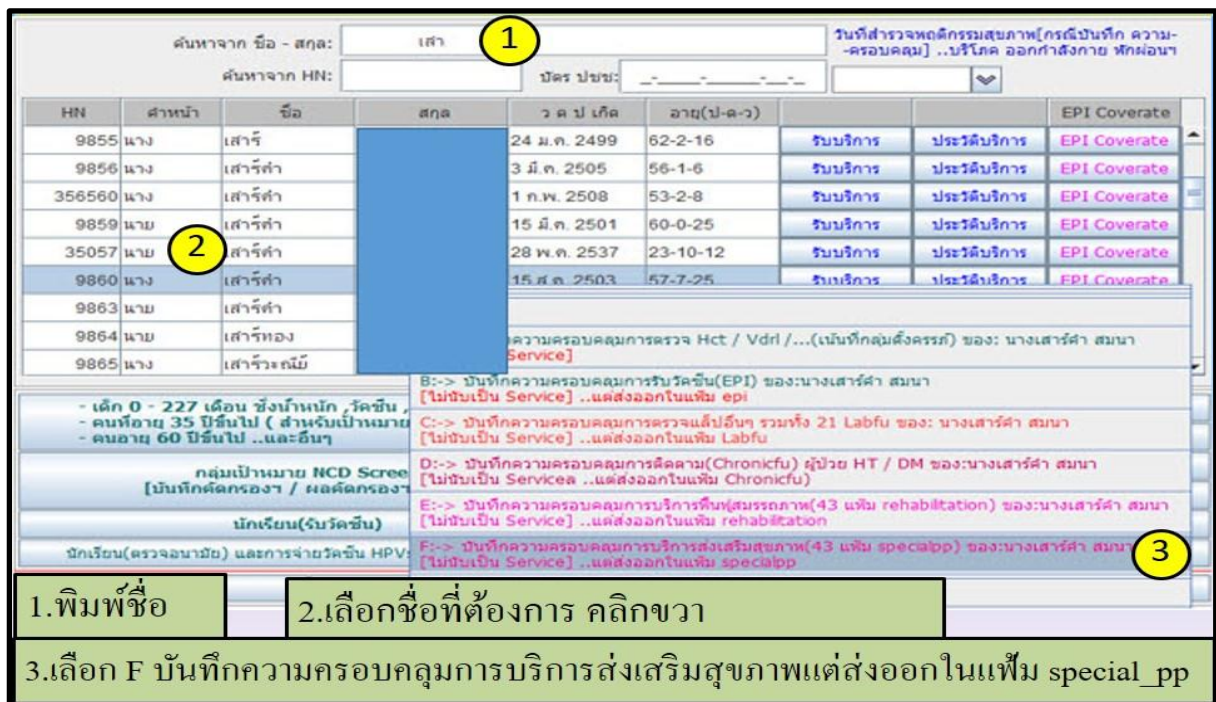



3. คลิก (1) “บุหรี” → (2) ใส่วันรับบริการ → (3) เลือกรหัสที่คัดกรอง → (4) ให้บริการใน/นอกสถานบริการและติดตาม → (5) เลือกสถานที่ให้บริการ (รหัส 5 หลัก)

...บันทึกการให้บริการส่งเสริมสุขภาพป้องกันโรคเฉพาะ (2: ให้บริการโดยสถานบริการ อื่นๆ(ไม่นับเป็น Service)...สถานที่ให้บริการต้องมีใช้สถานบริการนี้): ผู้ให้บริการ นางศรียะณี มาธิการนกิจ อายุ(ปี-ด...

กลุ่มสตรี-หญิงตั้งครรภ์  กลุ่มวัยรุ่น  ทั้งหมด 2: ให้บริการโดยสถานบริการ อื่นๆ(ไม่นับเป็น Service)...สถานที่ให้บริการต้องมีใช้สถานบริการนี้ (...เพื่อการส่งออก...

กลุ่มวัยทำงาน  กลุ่มสูงอายุ  2Q/9Q/8Q .. ในกรณีที่ยาเต็ม 6 ปี บริบูรณ์แล้ว(นับจากวันเกิด ถึงวันให้บริการ) ..จะไม่สามารถเลือกบันทึกการตรวจพัฒนาการสมวัย ได้ ..

สุรา...  บุหรี  ADL  ตามโปรแกรม J. **!!!** รหัสรายการ specialpp ได้ที่ไม่ต้องการให้แสดงฯ ให้ไปกำหนดที่เมนูรหัส specialpp เป็น 0...ทำไม่ได้ (Login ด้วย adm)

วันรับบริการ	บริการส่งเสริมสุขภาพและป้องกันโรคเฉพาะฯ	ใน/นอกสถานบริการ	สถานที่ให้บริการ (รหัส 5 หลัก)	ลบ
2 เม.ย. 2561				X
	1B501-ผู้มารับบริการมีพฤติกรรมสูบบุหรี่ 1-10 มวนต่อวัน 1B502-ผู้มารับบริการมีพฤติกรรมสูบบุหรี่ 11-19 มวนต่อวัน 1B503-ผู้มารับบริการมีพฤติกรรมสูบบุหรี่ 20 มวนขึ้นไปต่อวัน 1B504-ผู้มารับบริการมีพฤติกรรมสูบบุหรี่รวมแรกหลังตื่นนอน น้อยกว่า 30 นาที 1B505-ผู้มารับบริการมีพฤติกรรมสูบบุหรี่รวมแรกหลังตื่นนอน มากกว่า 30 นาที แต่ไม่น้อยกว่า 1 ชั่วโมง 1B506-ผู้มารับบริการมีพฤติกรรมสูบบุหรี่รวมแรกหลังตื่นนอน 1 ชั่วโมง หรือมากกว่า 1B509-ผู้มารับบริการมีพฤติกรรมสูบบุหรี่ ไม่ระบุรายละเอียด 1B51-ผู้มารับบริการมีพฤติกรรมเคยสูบบุหรี่แต่เลิกแล้ว 1B52-ผู้มารับบริการมีพฤติกรรมไม่เคยสูบบุหรี่ 1B530-การให้คำแนะนําผู้ติดบุหรี่แบบสั้น (Brief Advice) 1B531-การให้คำปรึกษาเพื่อการเลิกบุหรี่ (Counseling Advice) 1B532-การให้คำปรึกษาและให้ยาเพื่อเลิกบุหรี่ (Counseling Advice + Medicine) 1B540-การติดตามผู้ติดบุหรี่ ระยะเวลา 1 เดือน ผลยังสูบบุหรี่ปริมาณ/จำนวนมวน เท่าเดิม หมายเหตุการส่งเสริมสุขภาพ ของกนเรศฯ (...เพื่อการส่งออก(เมนู specialPP (ในระบบ 43 เพิ่ม)			
วันรับบริการ	บริการส่งเสริมสุขภาพและป้องกันโรคเฉพาะฯ	บริการใน/นอกสถานบริการ	สถานที่ให้บริการ (รหัส 5 หลัก)	ลบ
1 มี.ย. 2559	1B0030-ตรวจคัดกรองมะเร็งเต้านม ได้ผลปกติ ผู้รับบริการเคยตรวจด้วยตนเองได้ผลปกติ	2:นอกฯ		X

1.คลิก บุหรี 2.ใส่วันรับบริการ 3.เลือกรหัสที่คัดกรอง ให้บริการและติดตาม 4.เลือกการให้บริการ 5.เลือกสถานที่ให้บริการ (รหัส 5 หลัก)





การลงบันทึกข้อมูลการประเมินพฤติกรรมกรรมการดื่มแอลกอฮอล์ในโปรแกรม

JHCIS แบบนั้บบริการ (service)

มีขั้นตอนดังนี้

1. เข้าโปรแกรม JHCIS คลิกที่ปุ่ม “การให้บริการ ( OP / PP Service)”



2. จะปรากฏจอภาพให้คลิกที่ปุ่ม (1) “ค้นหา” (2) เลือกวันที่ให้บริการ แล้วคลิก (3) “OK“

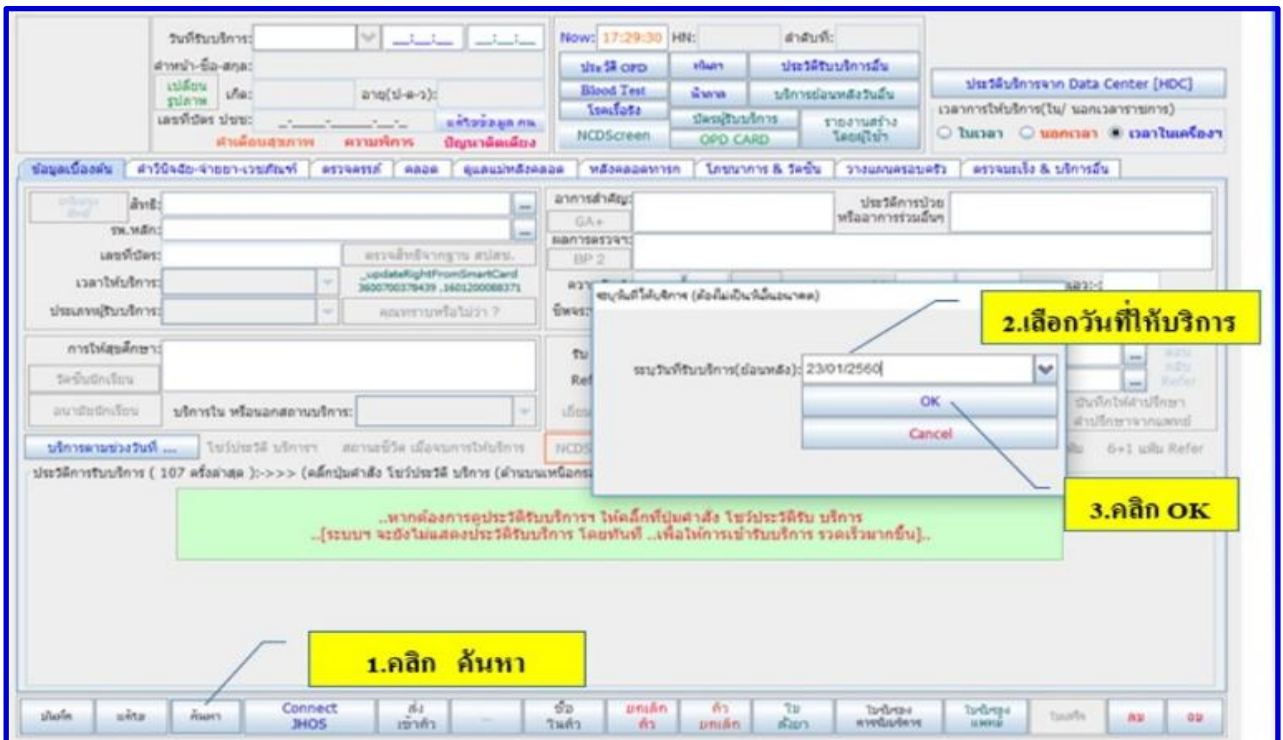



3. พิมพ์ชื่อที่ต้องการค้นหาตรง (1) “ชื่อ-สกุล” และ (2) เลือกชื่อคนที่จะลงข้อมูล แล้ว (3)คลิก “OK”

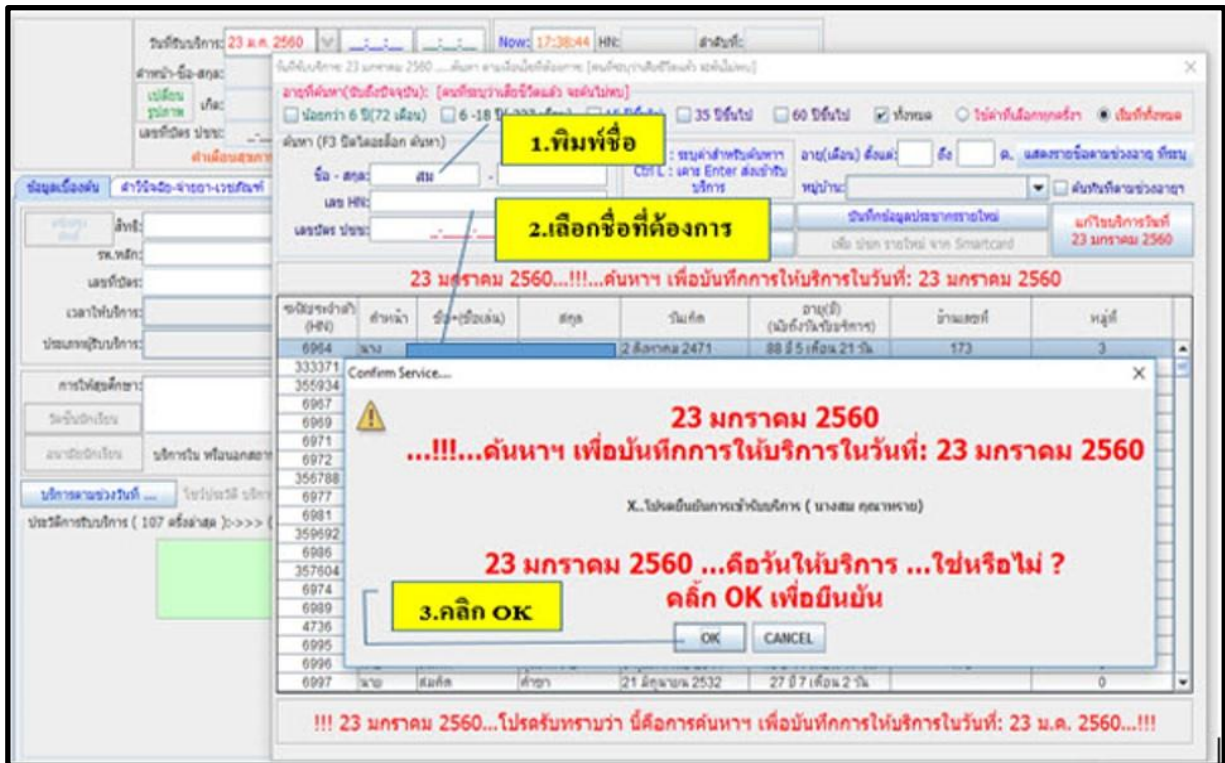

4. คลิกตรง (1) “บุหรื/สุรา” และให้เลือก (2) “พฤติกรรมการดื่มเครื่องดื่มแอลกอฮอล์” ดังภาพ

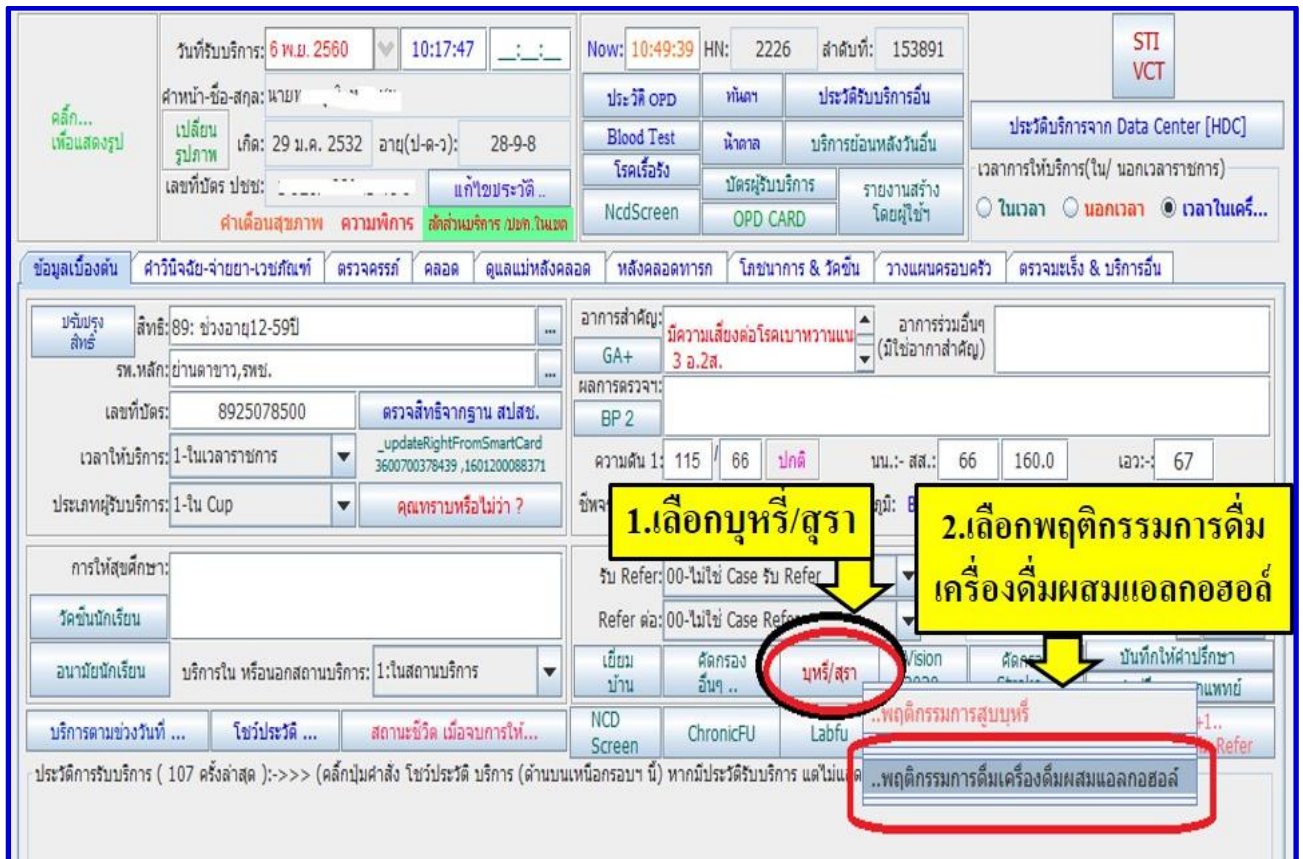

5. เลือก (1) การให้บริการใน/นอกสถานบริการ → (2) เลือกการประเมินพฤติกรรมการดื่มเครื่องดื่มแอลกอฮอล์ของ: → (3) เลือกการให้คำแนะนำ/ปรึกษา และ → (4) บันทึก

..บันทึกการประเมินพฤติกรรมการดื่มเครื่องดื่มแอลกอฮอล์..ของ: [ ] วันที่: 9 เมษายน 2561

..บันทึกการประเมินพฤติกรรมการดื่มเครื่องดื่มแอลกอฮอล์..ของ: [ ] วันที่ประเมิน: 9 เมษายน 2561

..วันที่ประเมิน: 9 เมษายน 2561

ลบ(ยกเลิก).. ไม่บันทึกครั้งนี้ บันทึก จบ

ให้บริการในสถานบริการ  ให้บริการ นอกสถานบริการ (1)

เฉพาะเรื่องการประเมิน  การประเมินและการส่งต่อ(ถ้ามี)  ทั้งหมด

การประเมินพฤติกรรมการดื่มเครื่องดื่มแอลกอฮอล์ของ: นายชัชชนะ สีเมืองยอง

1B600 ผู้มารับบริการไม่เคยดื่มเครื่องดื่มแอลกอฮอล์ ตลอดชีวิตที่ผ่านมา

1B601 ผู้มารับบริการ เคยดื่มเครื่องดื่มแอลกอฮอล์ แต่เลิกดื่มมาแล้ว 1 ปีขึ้นไป (2)

1B602 ผู้มารับบริการ ดื่มเครื่องดื่มแอลกอฮอล์ ในระดับเสี่ยต่ำ (คะแนน 0-10)

1B603 ผู้มารับบริการ ดื่มเครื่องดื่มแอลกอฮอล์ ในระดับเสี่ยปานกลาง (คะแนน 11-26)

1B604 ผู้มารับบริการ ดื่มเครื่องดื่มแอลกอฮอล์ ในระดับเสี่ยสูง (คะแนนตั้งแต่ 27 ขึ้นไป)

1B609 ผู้มารับบริการ ดื่มเครื่องดื่มแอลกอฮอล์ ไม่ระบุรายละเอียด

การให้คำแนะนำ /ปรึกษา (3)

1B610 การให้คำแนะนำ (Brief advice) :

1B611 การให้คำปรึกษาแบบสั้น (Brief counseling) :

1B612 การส่งต่อเพื่อรับการประเมินและการบำบัดโดยผู้เชี่ยวชาญ (Refer)

ประวัติการประเมินพฤติกรรมการดื่มเครื่องดื่มแอลกอฮอล์

วันที่รับบริการ	พฤติกรรมการดื่มเครื่องดื่มแอลกอฮอล์
9 เม.ย. 2561	1B603-ผู้มารับบริการ ดื่มเครื่องดื่มแอลกอฮอล์ ในระดับเสี่ยปานกลาง (คะแนน 11-26)
9 เม.ย. 2561	1B611-การให้คำปรึกษาแบบสั้น (Brief counseling)

1.เลือกการให้บริการ

2.เลือกการประเมินพฤติกรรมการดื่มเครื่องดื่มแอลกอฮอล์

3.เลือกการให้คำแนะนำ/ปรึกษา

4.บันทึก

สำนักงาน คณะกรรมการควบคุม เครื่องดื่มแอลกอฮอล์



การลงบันทึกข้อมูลการประเมินพฤติกรรมการดื่มแอลกอฮอล์ในโปรแกรม

JHCIS แบบนับความครอบคลุม (coverage)

มีขั้นตอนดังนี้

1. เข้าโปรแกรม JHCIS คลิกที่ปุ่ม “บริการรายกลุ่มฯ ความครอบคลุมงานส่งเสริมป้องกัน”

ระบบบริการปฐมภูมิ JHCIS V 2.5.1-x.0 (27 กุมภาพันธ์ 2561); สังกัด บ้านน้ำโพ หมู่ที่ 05,ต.อ.(04864) ต.สังคม อ.สังคม จ.หนองคาย -> User Login: ss-[สห.แปด แปดจุด]

ระบบงานโรงพยาบาลส่งเสริมสุขภาพตำบล และศูนย์สุขภาพชุมชน (Java Health Center Information System : JHCIS) Version: 2.5.1-x.0 (27 กุมภาพันธ์ 2561)

สถานบริการ: สังคม บ้านน้ำโพ หมู่ที่ 05,ต.อ.(04864) ต.สังคม อ.สังคม จ.หนองคาย

เครื่องแม่ข่าย(Server): 127.0.0.1 / ฐานข้อมูล: jhcisdb\_nkhai\_201802\_04864

การปรับแต่งระบบ และรหัสข้อมูล (System Configuration & Standard Code for JHCIS)

ข้อมูลพื้นฐาน (Health Profiles) [และการตรวจสอบคุณภาพ]

การให้บริการ (OP / PP Service)

#บริการรายกลุ่มฯ #ความครอบคลุมงานส่งเสริมป้องกัน (Prevention & Promotion Coverage)

รายงาน และสอบถามข้อมูล

จบการทำงาน

JHCIS Teams Developer

ลิ้มคุงษ์ /สมบุรณ์ สาโรจน์ /กนกวรรณ จันทิพย์ /ธิปกรณ

พัฒนาโดย ศูนย์เทคโนโลยีสารสนเทศและการสื่อสาร สำนักงานปลัดกระทรวงสาธารณสุข [ <http://neo.moph.go.th/jhcis/> ]

ที่ปรึกษา: ผศ.(พิเศษ) นพ.พลวรรณ์ วัชรกุลชิต ผอ.ศูนย์เทคโนโลยีสารสนเทศและการสื่อสาร สป. สร. ..หน. โครงการฯ คุณพิพรรณ ยงศิริวิทย์ ..System Analyst and Design by sumrit.hshf



2. พิมพ์ชื่อที่ต้องการในช่อง (1) ชื่อ-สกุล → (2) เลือกชื่อที่ต้องการ จากนั้น คลิกขวา เลือก F (3) → แล้วทำการบันทึกความครอบคลุมการบริการส่งเสริมสุขภาพแต่ส่งออกในแฟ้ม special\_pp

HN	สาขา	ชื่อ	สกุล	ว.ค.ป.เกิด	อายุ(ปี-ล-ว)	รับบริการ	ประวัติบริการ	EPI Coverate
9855	นาง	เสาร์		24 ม.ค. 2499	62-2-16	รับบริการ	ประวัติบริการ	EPI Coverate
9856	นาง	เสาร์คำ		3 มี.ค. 2505	56-1-6	รับบริการ	ประวัติบริการ	EPI Coverate
356560	นาง	เสาร์คำ		1 ก.พ. 2508	53-2-8	รับบริการ	ประวัติบริการ	EPI Coverate
9859	นาย	เสาร์คำ		15 มี.ค. 2501	60-0-25	รับบริการ	ประวัติบริการ	EPI Coverate
35057	นาย	เสาร์คำ		28 พ.ค. 2537	23-10-12	รับบริการ	ประวัติบริการ	EPI Coverate
9860	นาง	เสาร์คำ		15 ส.ค. 2503	57-7-25	รับบริการ	ประวัติบริการ	EPI Coverate
9863	นาย	เสาร์คำ						
9864	นาย	เสาร์ทอง						
9865	นาง	เสาร์จันทน์						

ความครอบคลุมการตรวจ Hct / Vdrl / ... (เน้นที่กลุ่มตั้งครรภ์) ของ: นางเสาร์คำ สมนา Service]

B-> บันทึกความครอบคลุมการรับวัคซีน(EPI) ของนางเสาร์คำ สมนา [ไม่ขึ้นเป็น Service] ..แต่ส่งออกในแฟ้ม epi

C-> บันทึกความครอบคลุมการตรวจแล็บอื่นๆ รวมทั้ง 21 Labfu ของ: นางเสาร์คำ สมนา [ไม่ขึ้นเป็น Service] ..แต่ส่งออกในแฟ้ม Labfu

D-> บันทึกความครอบคลุมการติดตาม(Chronicfu) ผู้ป่วย HT / DM ของนางเสาร์คำ สมนา [ไม่ขึ้นเป็น Service] ..แต่ส่งออกในแฟ้ม Chronicfu

E-> บันทึกความครอบคลุมการบริการฟื้นฟูสมรรถภาพ(43 แฟ้ม rehabilitation) ของนางเสาร์คำ สมนา [ไม่ขึ้นเป็น Service] ..แต่ส่งออกในแฟ้ม rehabilitation

F-> บันทึกความครอบคลุมการบริการส่งเสริมสุขภาพ(43 แฟ้ม specialpp) ของนางเสาร์คำ สมนา [ไม่ขึ้นเป็น Service] ..แต่ส่งออกในแฟ้ม specialpp

1.พิมพ์ชื่อ      2.เลือกชื่อที่ต้องการ คลิกขวา

3.เลือก F บันทึกความครอบคลุมการบริการส่งเสริมสุขภาพแต่ส่งออกในแฟ้ม special\_pp

3. คลิก (1) สุรา → (2) ใส่วันรับบริการ → (3) เลือกรหัสที่คัดกรอง การให้คำแนะนำหรือส่งต่อ → (4) เลือกการให้บริการในสถานบริการ และ → (5) เลือกสถานที่ให้บริการ (รหัส 5 หลัก)

...บันทึกการให้บริการส่งเสริมสุขภาพป้องกันโรคเฉพาะฯ (2: ให้บริการโดยสถานบริการ อื่นๆ(ไม่ขึ้นเป็น Service)...สถานที่ให้บริการต้องมีสถานบริการนี้; ผู้รับบริการ: [redacted] อายุ(ปี-ล-ว): [redacted]

กลุ่มสตรี-หญิงตั้งครรภ์    กลุ่มวัยรุ่น    ทั้งหมด   2: ให้บริการโดยสถานบริการ อื่นๆ(ไม่ขึ้นเป็น Service)...สถานที่ให้บริการต้องมีสถานบริการนี้ ... (เพื่อการส่งออก...

กลุ่มวัยทำงาน    กลุ่มสูงอายุ   2Q / 9Q / 8Q   .. ในกรณีที่ยังอายุเต็ม 6 ปี บริบูรณ์แล้ว(นับจากวันเกิด ถึงวันให้บริการ) ..จะไม่สามารถเลือกบันทึกการตรวจพัฒนาการสมวัย ได้ ..

สุรา... 1    ADL    ตามโปรแกรม J.   **NEW** รหัสรายการ specialpp ใดที่ไม่ต้องการให้แสดงฯ ให้ไปกำหนดที่เมนูรหัส specialpp เป็น 0:..ทำไม่ได้ (Login ด้วย adm)

วันรับบริการ	บริการส่งเสริมสุขภาพและป้องกันโรคเฉพาะฯ	ในแฟ้ม สถานบริการ	สถานที่ให้บริการ (รหัส 5 หลัก)	ลบ
2 เม.ย. 2561	1B602-ผู้มารับบริการ ต้มเครื่องต้มแอลกอฮอล์ ในระดับเสียดำ (คะแนน 0-10)	1:ในา	5	X
2 เม.ย. 2561	1B610-การให้คำแนะนำ (Brief advice)	1:ในา		X
2 เม.ย. 2561				X

2

1.คลิก สุรา      2.ใส่วันรับบริการ

3.เลือกรหัสที่คัดกรอง การให้คำแนะนำ หรือส่งต่อ

4.เลือกการให้บริการ      5.เลือกสถานที่ให้บริการ (รหัส 5 หลัก)



การลงบันทึกข้อมูลการคัดกรองบูหรี ติดตามผู้ที่บำบัดเลิกบูหรีและการ  
ประเมินพฤติกรรมกรรมการทีมแอลกอฮอล์ในโปรแกรม HOSxP

**HOSxP** การลงบันทึกใน One stop service

มีขั้นตอน ดังต่อไปนี้

1. เข้าโปรแกรม HOSxP คลิกที่รายการ “เข้าเมนูระบบผู้ป่วยนอก” → คลิกเลือกรายการ “One Stop Service”

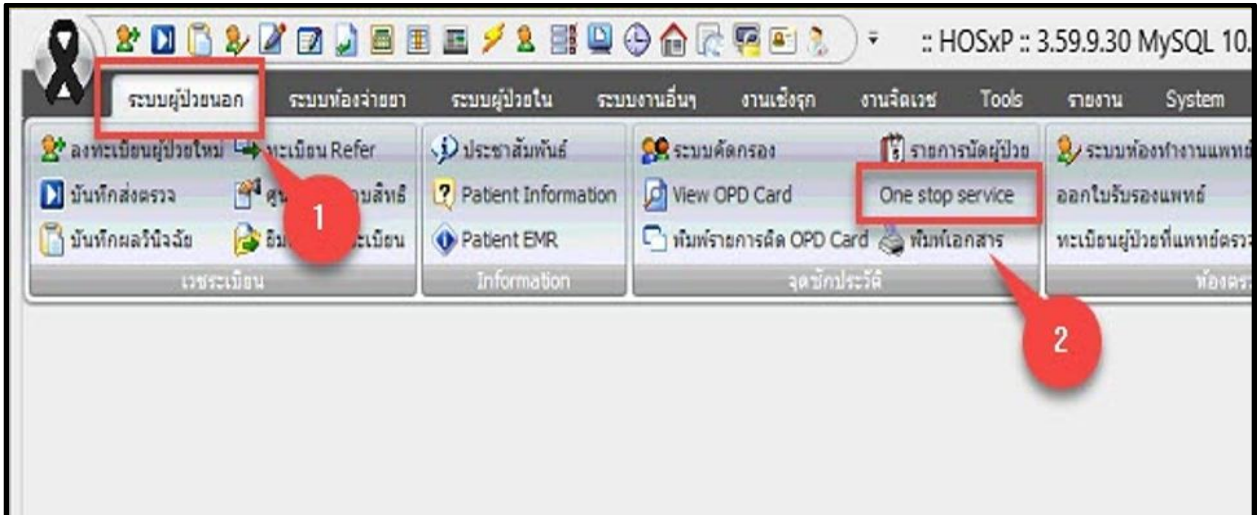

2. เลือก (1) วันที่ให้บริการ และ (2) ดับเบิ้ลคลิกที่ชื่อผู้ป่วย

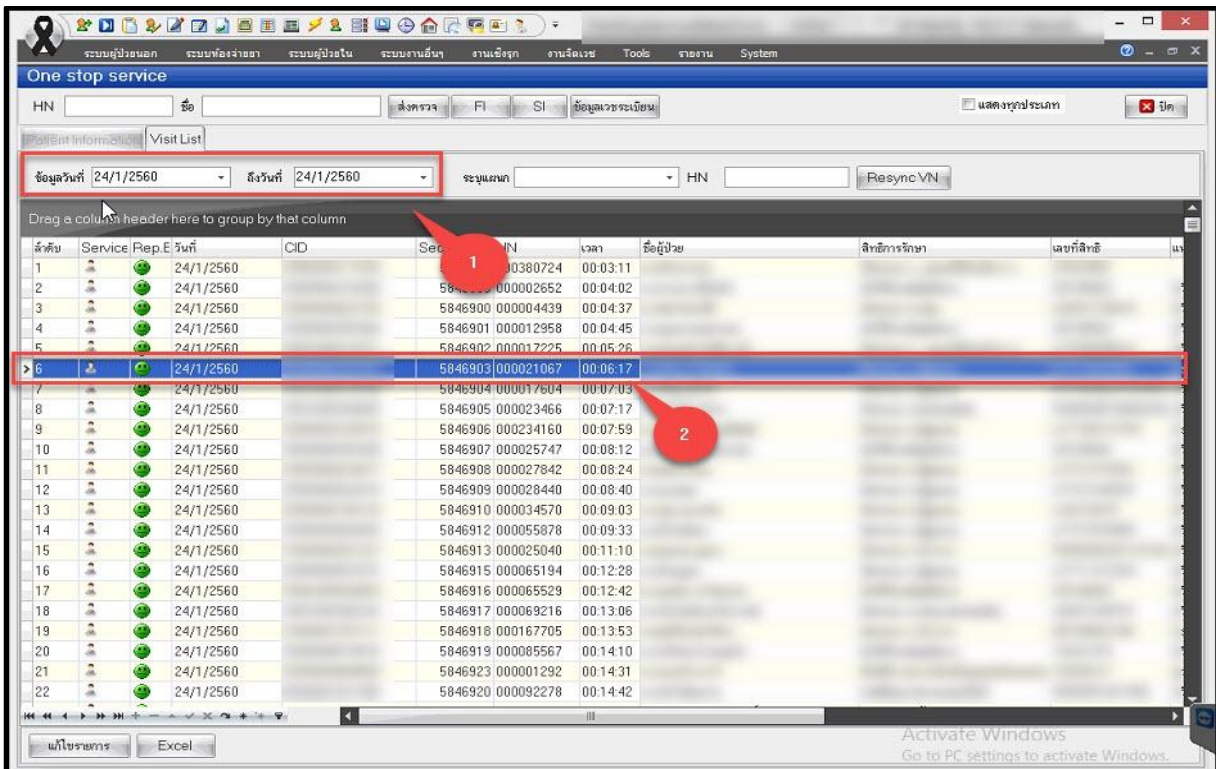



3. หน้าประวัติผู้ป่วย ตรงมุมด้านล่างขวา เลือก “ปุ่มงานอื่นๆ” (1) ตรงที่มีเครื่องหมายสามเหลี่ยม เลือก “Special Project” (2)

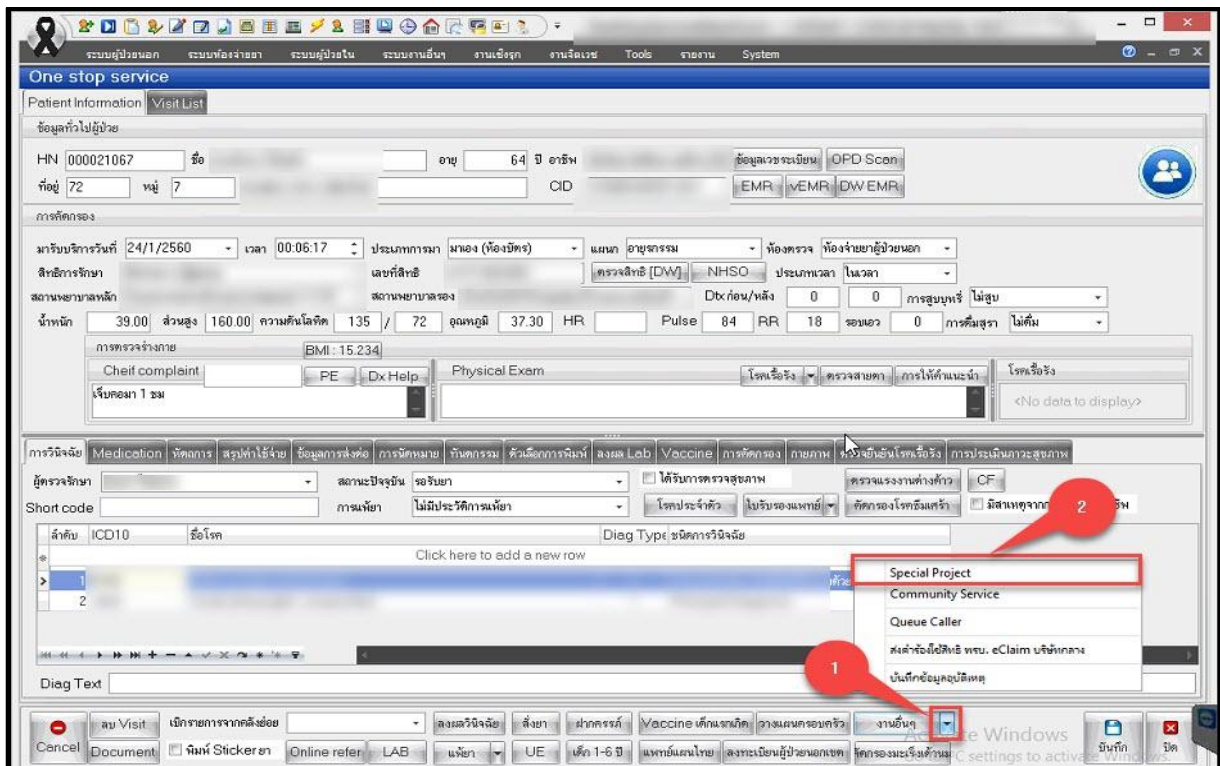

4. คลิก “เพิ่มกิจกรรม”

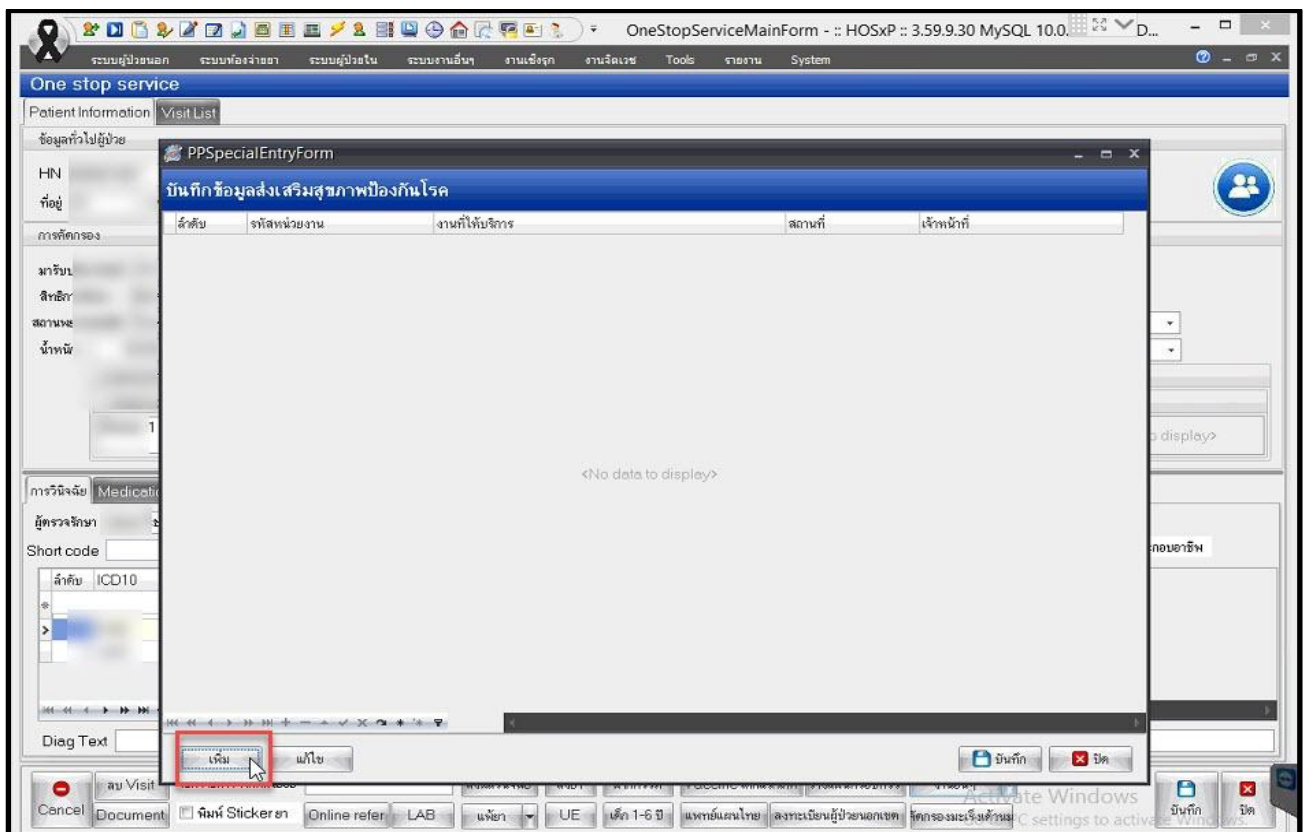



5. คลิกเลือก “ใน/นอกสถานที่” → เลือก “เจ้าหน้าที่ที่ให้บริการ” → เลือก “รหัสในการคัดกรองหรือติดตามบุหรี หรือการประเมินพฤติกรรมการดื่มเครื่องดื่มแอลกอฮอล์” ในช่องงานที่ให้บริการ → แล้วคลิก “บันทึก” (เลือกได้ทีละ 1 รหัส)

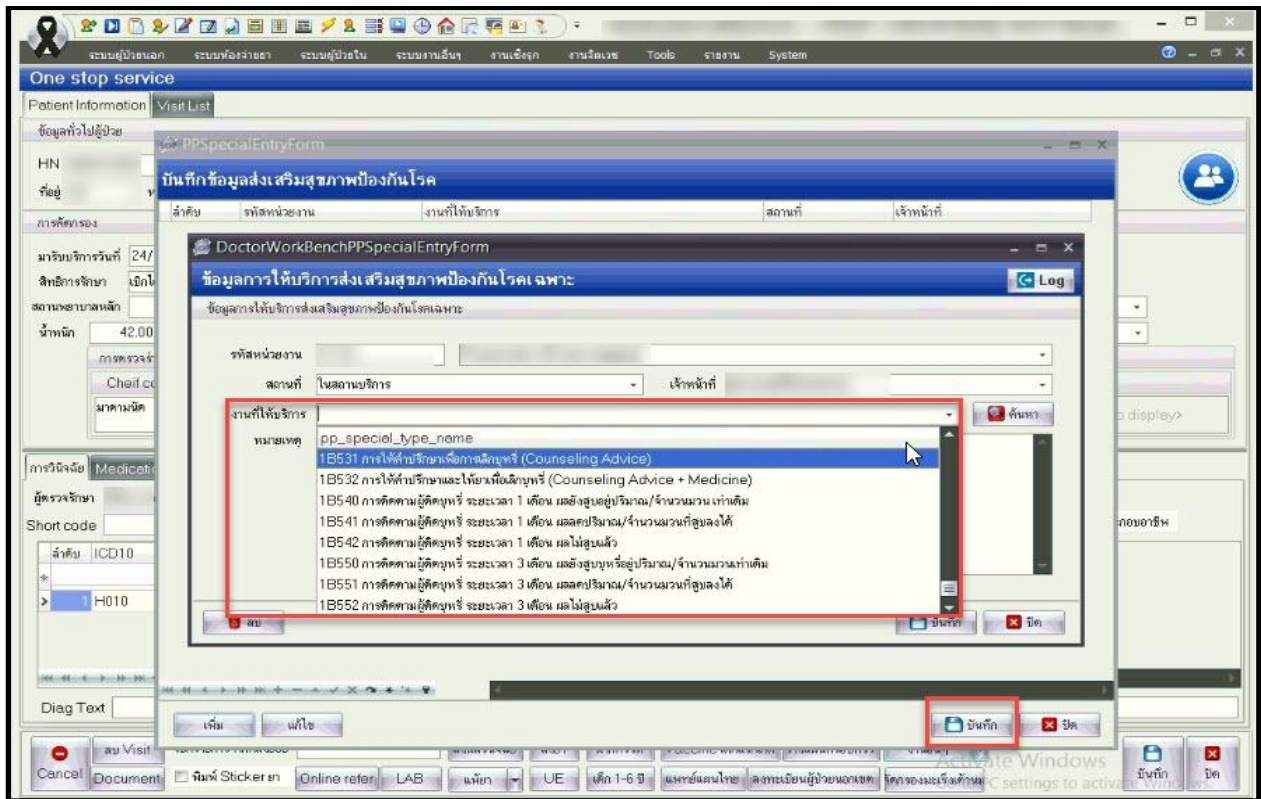

6. ถ้าหากต้องการเลือกรหัสเพิ่มอีก ให้ไปเริ่มที่ข้อ 4 และข้อ 5 ต่อ จนครบ และถ้าเลือกครบแล้ว คลิก “บันทึก”

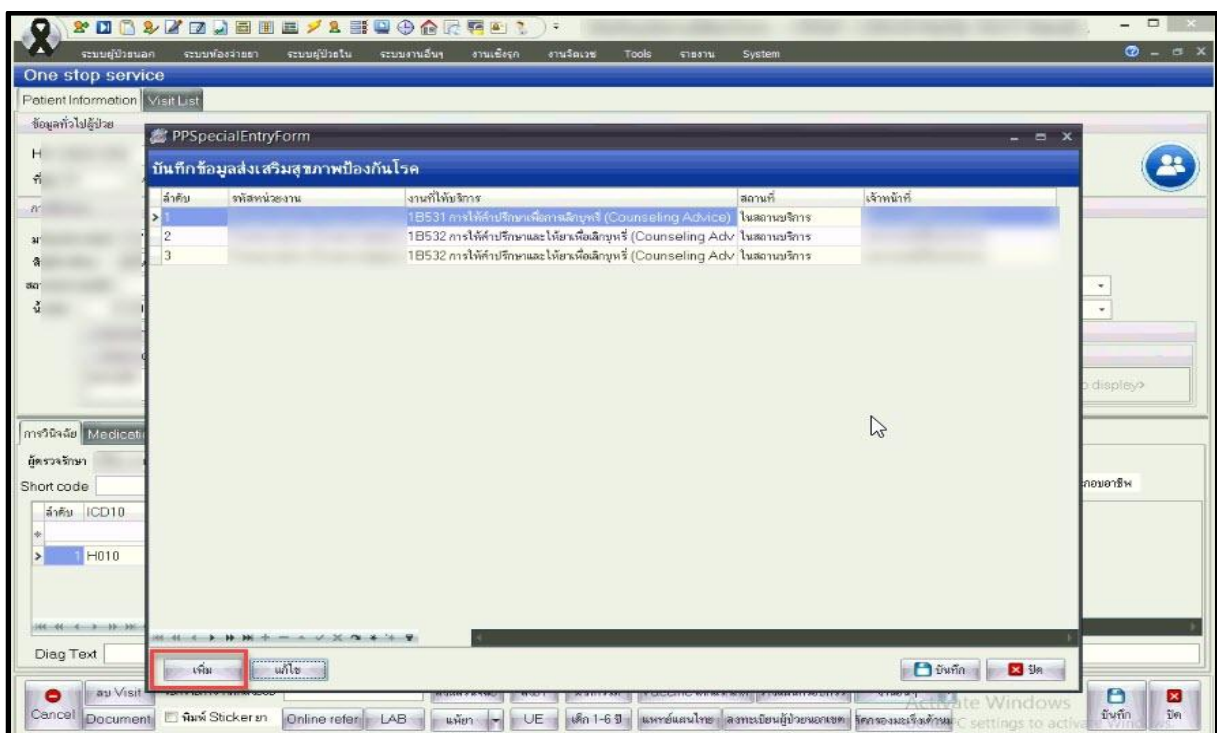

## ระบบห้องทำงานแพทย์

มีขั้นตอนดังนี้ 1) เข้าหน้าระบบผู้ป่วยนอก → 2) คลิกที่ “ระบบห้องทำงานแพทย์”



3) คลิก ตรวจสอบรักษา → 4) พิมพ์ HN ของผู้ป่วยที่ต้องการ

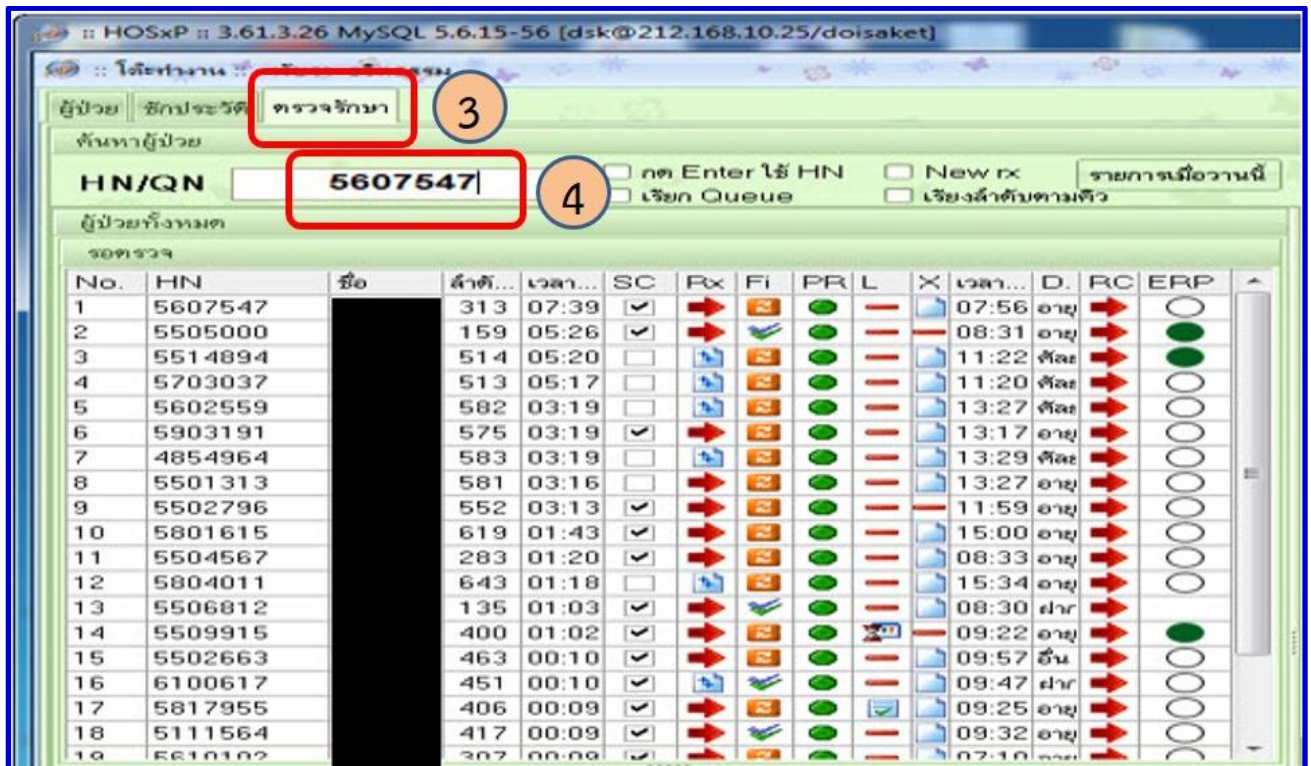



5) เลือก “ซักประวัติ” → 6) เลือก “ข้อมูลการให้บริการส่งเสริมสุขภาพป้องกันโรคเฉพาะ”

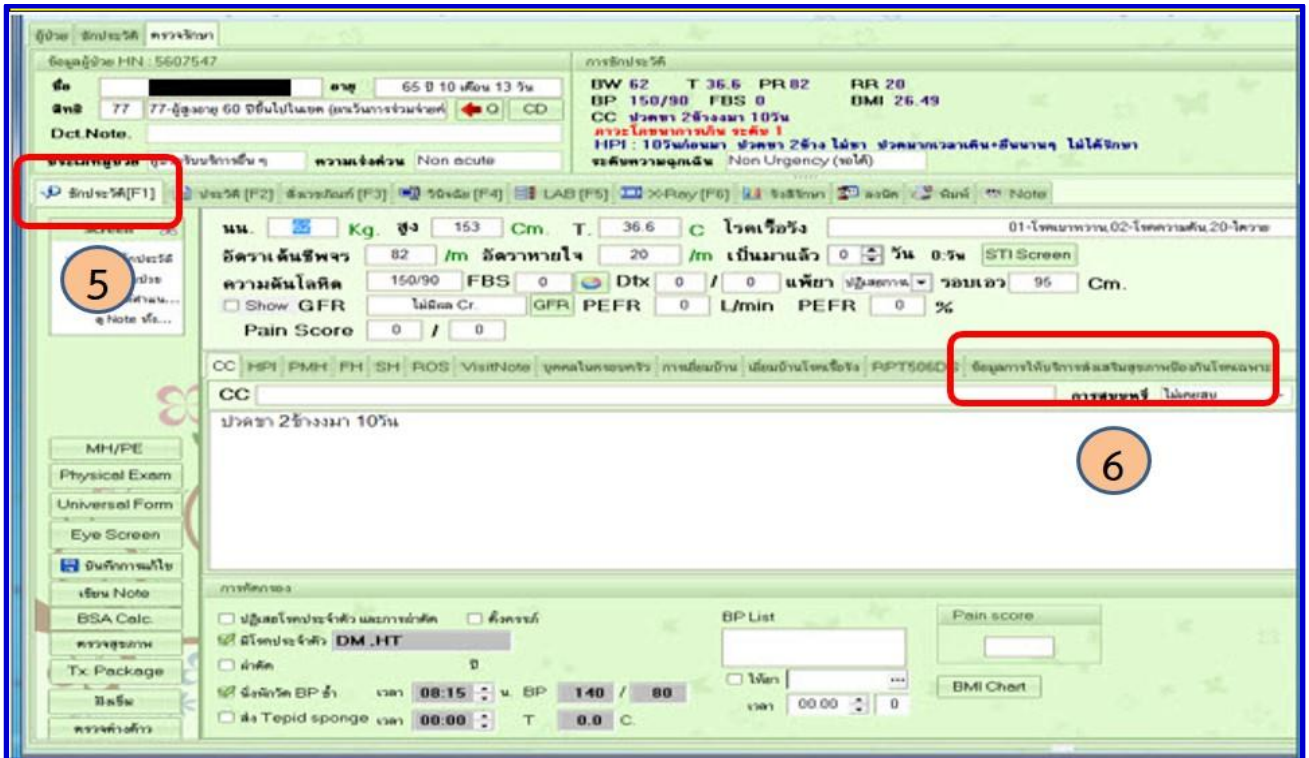

7) คลิกเพิ่มจะแสดงหน้าต่าง ข้อมูลการให้บริการส่งเสริมสุขภาพป้องกันโรคเฉพาะ (บุหรีและสุรา) →

8) เลือกระบุข้อมูล → 9) บันทึก (ต้องทำทีละครั้งในการกรอกที่ละรหัส)

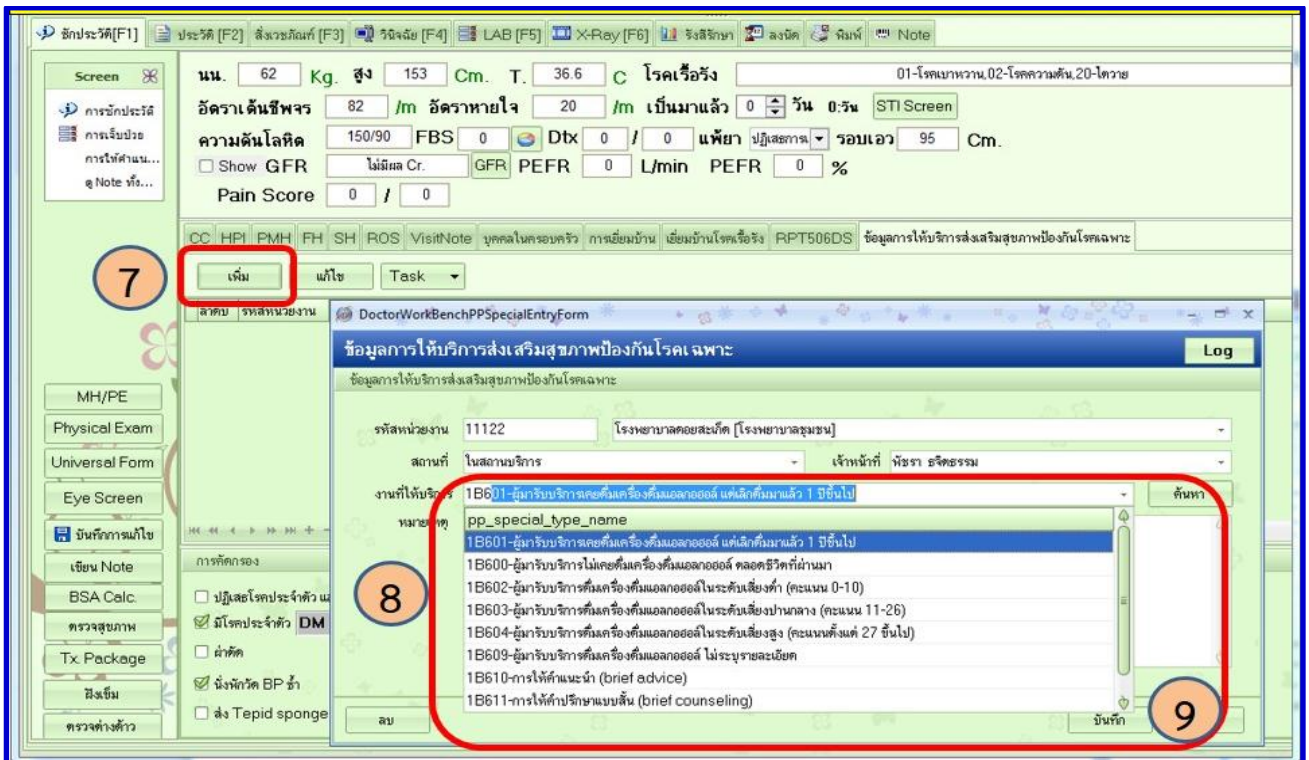

## การดูรายงานผลใน Health Data Center (HDC)

ศูนย์เทคโนโลยีสารสนเทศและการสื่อสาร กองยุทธศาสตร์และแผนงาน (กยพ.) สำนักงานปลัดกระทรวงสาธารณสุข ได้เขียนโปรแกรมเพื่อแสดงรายงานการบำบัดผู้เสพติดบุหรี่ (การคัดกรอง การให้บริการบำบัด การติดตาม 1, 3 และ 6 เดือน) ในระบบ 43 แฟ้มใน special pp ซึ่งอยู่ในรหัส 1B5 (มากกว่านั้นยังมีรายงานการบำบัดผู้ดื่มเครื่องดื่มแอลกอฮอล์อีกด้วย ซึ่งอยู่ในรหัส 1B6) ผู้กำหนดนโยบาย ผู้บริหารและผู้ปฏิบัติการสามารถติดตามผลเพื่อใช้รายงานผลเพื่อควบคุมกำกับติดตามและกระตุ้นการดำเนินงานโครงการ 3 ล้าน 3 ปีเลิกบุหรี่ทั่วไทยเทิดไถ่องค์ราชันได้อย่างเป็นปัจจุบัน ซึ่งปัจจุบันรายงานมี 5 แบบ สามารถดูผลในรูปแบบรายปีงบประมาณ และรายเดือนได้โดยใช้ QR code ด้านล่าง เพื่อดูผลลัพธ์ ดังนี้



QR code รายงาน HDC

เข้าสู่เว็บไซต์ HDC  
รายงานที่เกี่ยวข้อง  
อยู่ในข้อ 9-13 โดย  
- 9-11 รายงานบุหรี่  
- 12-13 รายงานสุรา

กลุ่มรายงานมาตรฐาน >> ข้อมูลเพื่อตอบสนอง Service Plan สาขาเสพติด

ชื่อรายงาน

1. การให้ความรู้เกี่ยวกับโทษพิษภัย ยาเสพติด การป้องกัน การติดต่อ เชื้อ เอชไอวี โรคติดต่อทางเพศสัมพันธ์ วัณโรคและไวรัสตับอักเสบบีและซี
2. การบำบัดรักษาเสพติดโดยใช้สารทดแทนระยะยาว MMT/การจิตบำบัดมีบริการป้องกันและดูแลรักษาอาการจากการใช้ยาเสพติดเกินขนาดในพื้นที่ เช่น การให้บริการ Naloxone
3. การให้บริการปรึกษา และ/หรือ ตรวจการติดต่อเชื้อเอชไอวีโดยสมัครใจ และ/หรือ ส่งต่อเข้ารับบริการดูแลรักษาด้วยยาต้านไวรัส
4. การให้บริการปรึกษา ตรวจหา และส่งต่อเข้ารับบริการดูแลรักษาการติดต่อเชื้อไวรัสตับอักเสบบีและซี
5. การสนับสนุนให้ใช้ถุงยางอนามัย อย่างถูกวิธี
6. การคัดกรอง ตรวจวินิจฉัย และ/หรือ รักษาโรคติดต่อทางเพศสัมพันธ์
7. การคัดกรอง ตรวจวินิจฉัย และรักษามึนโรค
8. การคัดกรอง ตรวจวินิจฉัย และ/หรือ รักษาโรคทางจิตเวช
9. การคัดกรองและการบำบัดผู้ติดบุหรี่ รายเดือน(specialpp)
10. การคัดกรองและการบำบัดผู้ติดบุหรี่ (specialpp)
11. การคัดกรองและการบำบัดผู้ติดบุหรี่ (workload specialpp)
12. การคัดกรองและการบำบัดผู้ดื่มสุรา (specialpp)
13. การคัดกรองและการบำบัดผู้ดื่มสุรา (workload specialpp)

9. การคัดกรองและการบำบัดผู้ติดบุหรี่รายเดือน  
10. การคัดกรองและการบำบัดผู้ติดบุหรี่ (ปีงบประมาณ)  
11. การคัดกรองและการบำบัดผู้ติดบุหรี่ (workload)

12. การคัดกรองและการบำบัดผู้ดื่มสุรา  
13. การคัดกรองและการบำบัดผู้ดื่มสุรา (workload)

ในรายงานจะมีทั้งการบำบัดผู้ติดบุหรี่และสุรา ซึ่งอยู่ในรายงานที่ 9-13 โดย 9-11 เป็นรายงานการบำบัดผู้ติดบุหรี่ และ 11-12 เป็นรายงานการบำบัดผู้ติดสุรา ซึ่งสามารถเลือกใช้งานได้โดยคลิกเลือกที่รายการที่ต้องการ



## รายงานการคัดกรองและบำบัดผู้ติดบุหรี่

รายงานมีด้วยกัน 3 แบบ ดังนี้

แบบที่ 1 ข้อ 10 รายงานการคัดกรองและการบำบัดผู้ติดบุหรี่ (ตามปีงบประมาณ)

ผลลัพธ์ของการให้การบำบัดผู้เสพติดบุหรี่ของสถานบริการสาธารณสุขซึ่งรายงานภาพรวมตามปีงบประมาณ ซึ่งสามารถเลือกดูรายเขตสุขภาพ รายจังหวัด รายอำเภอและสถานบริการได้ ดังนี้

1) เลือกปีงบประมาณที่ต้องการแสดงผลสำหรับรหัส 1B5 มีข้อมูลใน 2 ปีคือ 2560 และ 2561

2) เลือกหน่วยงานใน/นอกสังกัดกระทรวง หรือเลือกทั้งหมด

3) เขตพื้นที่/Service plan มี 3 ตัวเลือกคือ เขตพื้นที่ Service plan (มีตัวเลือกตามขนาดของสถานบริการสุขภาพ) และ รายโรงพยาบาล ดังนี้

#### 4) เลือกเขต/จังหวัด

เขต/จังหวัด :

เขตสุขภาพ

รายจังหวัด

เขต :

----- ทั้งหมด -----

- เขตสุขภาพที่ 1
- เขตสุขภาพที่ 2
- เขตสุขภาพที่ 3
- เขตสุขภาพที่ 4
- เขตสุขภาพที่ 5
- เขตสุขภาพที่ 6
- เขตสุขภาพที่ 7
- เขตสุขภาพที่ 8
- เขตสุขภาพที่ 9
- เขตสุขภาพที่ 10
- เขตสุขภาพที่ 11
- เขตสุขภาพที่ 12
- เขตสุขภาพที่ 13

จังหวัด :

----- ทั้งหมด -----

- บึงกาฬ
- หนองบัวลำภู
- อุดรธานี
- เลย
- หนองคาย
- สกลนคร
- นครพนม

#### ตัวอย่างผลลัพธ์

กราฟแท่งข้อมูลภาพรวมแสดงร้อยละของการช่วยเหลือได้ที่ 1,3 และ 6 เดือนรายเขตสุขภาพ

การคัดกรองและการบำบัดผู้ติดบุหรี่ (specialpp) ปีงบประมาณ 2561

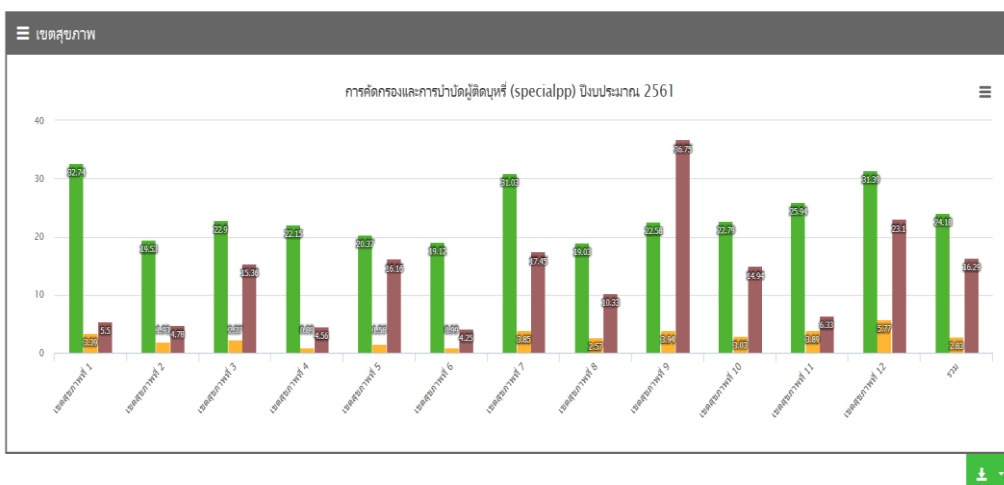

ตารางข้อมูลภาพรวมแสดงจำนวนประชากรและจำนวนและร้อยละของประชากรที่มีการคัดกรองจำนวนและร้อยละผู้สูบบุหรี่ และจำนวนของการช่วยเหลือได้ที่ 1,3 และ 6 เดือนรายเขตสุขภาพ ดังภาพ

เขตสุขภาพ	จำนวนประชากรอายุ 15 ปีขึ้นไป	ได้รับการคัดกรอง (185)	ร้อยละคัดกรอง	จำนวนผู้สูบบุหรี่ (1850)	ร้อยละสูบบุหรี่	ได้รับการบำบัด (1853+18531+18532)	ร้อยละบำบัด	เคสอยู่ที่ 1 เดือน (18542)	เคสอยู่ที่ 3 เดือน (18552)	เคสอยู่ที่ 6 เดือน (18562)
เขตสุขภาพที่ 1	3,575,165	1,170,342	32.74	121,247	3.39	6,670				
เขตสุขภาพที่ 2	1,991,839	389,055	19.53	38,376	1.93	1,833				
เขตสุขภาพที่ 3	1,759,921	403,089	22.96	41,734	2.37	6,409				
เขตสุขภาพที่ 4	3,381,227	749,035	22.15	29,997	0.89	1,369				
เขตสุขภาพที่ 5	3,426,889	698,094	20.37	53,335	1.56	8,620				
เขตสุขภาพที่ 6	3,950,600	755,414	19.12	39,286	0.99	1,668				
เขตสุขภาพที่ 7	3,169,401	983,419	31.03	121,951	3.85	21,280	17.45	1,888	746	460
เขตสุขภาพที่ 8	3,485,406	663,265	19.03	89,741	2.57	9,270	10.33	315	195	1,818
เขตสุขภาพที่ 9	3,726,694	841,639	22.58	146,754	3.94	53,927	36.75	834	296	418
เขตสุขภาพที่ 10	2,680,595	610,850	22.79	81,121	3.03	12,123	14.94	307	298	490
เขตสุขภาพที่ 11	2,763,452	716,911	25.94	107,385	3.89	6,793	6.33	434	359	1,794
เขตสุขภาพที่ 12	3,024,493	949,510	31.39	174,639	5.77	40,333	23.10	962	601	818
รวม	36,935,682	8,930,623	24.14	1,045,566	2.83	170,295	16.29	6,905	3,389	7,247

คลิกเลือก.. เพื่อส่งออกข้อมูลไปเป็นไฟล์ข้อมูลต่างๆ เช่น csv, excel, text หรือ word

## แบบที่ 2 ข้อ 9 รายงานการคัดกรองและการบำบัดผู้ติดเชื้อ (รายเดือน)

ผลลัพธ์ของการให้การบำบัดผู้ติดเชื้อของสถานบริการสาธารณสุขซึ่งรายงานเป็นรายเดือนใน ปีงบประมาณที่ต้องการดูผลลัพธ์ ซึ่งสามารถเลือกรายเขตสุขภาพ รายจังหวัด รายอำเภอและสถานบริการได้ ซึ่งจะได้ผลลัพธ์ดังต่อไปนี้

กลุ่มรายงานมาตรฐาน >> ข้อมูลเพื่อตอบสนอง Service Plan สาขาเสพติด >> การคัดกรองและการบำบัดผู้ติดเชื้อ รายเดือน (specialpp)

\*\*\* ข้อมูลทั้งหมดไม่รวมกรุงเทพมหานคร

ปีงบประมาณ: 2561  
เดือน: กรกฎาคม  
หน่วยงานใน/นอกสังกัดกระทรวง: ทั้งหมด  
เขตพื้นที่/Service Plan: เขตพื้นที่  
เขต/จังหวัด: เขตสุขภาพ  
จังหวัด: ทั้งหมด

ตกลง

ปีงบประมาณ: 2561, 2560, 2559, 2558, 2557, 2556

เดือน: ตุลาคม, พฤศจิกายน, ธันวาคม, มกราคม, กุมภาพันธ์, มีนาคม, เมษายน, พฤษภาคม, มิถุนายน, กรกฎาคม, สิงหาคม, กันยายน

- 1) เลือกปีงบประมาณที่ต้องการแสดงผล มี 2 ปีคือ 2560 และ 2561
- 2) เดือน.. เลือกเดือนที่ต้องการดูรายงานผลลัพธ์
- 3) เลือกหน่วยงานใน/นอกสังกัดกระทรวง หรือเลือกทั้งหมด
- 4) เลือก เขตพื้นที่/Service plan มี 3 ตัวเลือกคือ เขตพื้นที่ Service plan และรายโรงพยาบาล
- 5) เลือกเขต/จังหวัด

ตัวอย่างผลลัพธ์ กราฟแท่งและตารางข้อมูลภาพรวมแสดงร้อยละของการช่วยเหลือได้ที่ 1,3 และ 6 เดือนรายเขตสุขภาพ

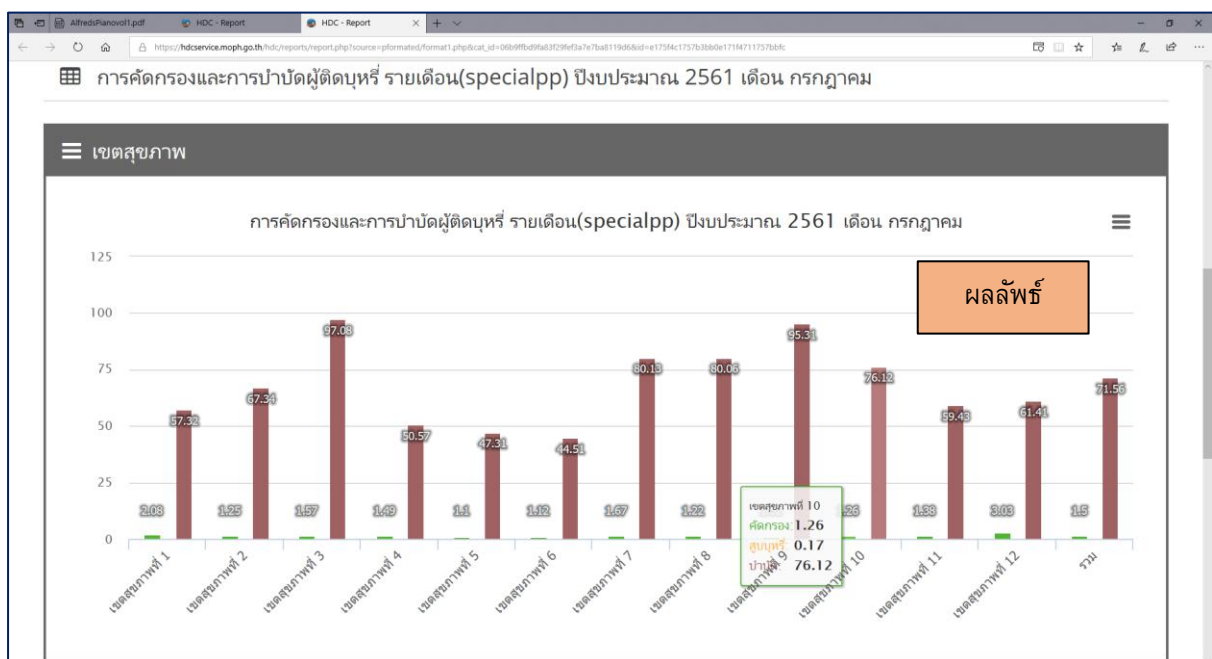



ผลลัพธ์

เขตสุขภาพ	จำนวนประชากรอายุ 15 ปีขึ้นไป	ได้บริการคัดกรอง (1B5)	ร้อยละคัดกรอง	จำนวนผู้สูบบุหรี่ (1B50)	ร้อยละสูบบุหรี่	ได้ใบกำบังนำปด (1B53+1B531+1B532)	ร้อยละนำปด	เคสเบห้ได้ 1 เดือน (1B542)
เขตสุขภาพที่ 1	3,575,165	74,210	2.08	6,989	0.20	4,006	57.32	160
เขตสุขภาพที่ 2	1,991,839	24,937	1.25	2,376	0.12	1,600	67.34	55
เขตสุขภาพที่ 3	1,759,921	27,564	1.57	4,835	0.27	4,694	97.08	100
เขตสุขภาพที่ 4	3,381,227	50,377	1.49	1,663	0.05	841	50.57	33
เขตสุขภาพที่ 5	3,426,889	37,611	1.10	3,101	0.09	1,467		
เขตสุขภาพที่ 6	3,950,615	44,139	1.12	2,002	0.05	891		
เขตสุขภาพที่ 7	3,169,401	52,860	1.67	5,621	0.18	4,504		
เขตสุขภาพที่ 8	3,485,406	42,356	1.22	4,660	0.13	3,731	80.06	195
เขตสุขภาพที่ 9	3,726,694	37,982	1.02	10,402	0.28	9,914	95.31	148
เขตสุขภาพที่ 10	2,680,595	33,804	1.26	4,452	0.17	3,389	76.12	90
เขตสุขภาพที่ 11	2,763,452	38,064	1.38	4,846	0.18	2,880	59.43	89
เขตสุขภาพที่ 12	3,024,493	91,753	3.03	14,348	0.47	8,811	61.41	140
รวม	36,935,697	555,657	1.50	65,295	0.18	46,728	71.56	1,476

ประเภทไฟล์ข้อมูลส่งออก

นามสกุล ::  
วันที่ประมวลผล :: 13 สิงหาคม 2561

### แบบที่ 3 ข้อ 11 รายงานการคัดกรองและการบำบัดผู้ติดบุหรี่ (Workload)

ผลลัพธ์จะแสดงเป็นภาระงาน/จำนวนครั้งของการให้บริการ ซึ่งแสดงผลพร้อมทั้งปีงบประมาณ ซึ่งสามารถเลือกดูข้อมูลรายปีงบประมาณ รายเขตสุขภาพ รายจังหวัด รายอำเภอและสถานบริการได้ ซึ่งจะได้ผลลัพธ์ดังต่อไปนี้

File Edit View History Bookmarks Tools Help

(3,061 unread) - kmondha@ya x HDC - Report

https://hdcservice.moph.go.th/hdc/reports/report.php?source=...

หน้าแรก กลุ่มรายงานมาตรฐาน >> ข้อมูลเพื่อตอบสนอง Service Plan สาขายาเสพติด >> การคัดกรองและการบำบัดผู้ติดบุหรี่ (workload specialpp)

\*\*\* ข้อมูลทั้งหมดไม่รวมกรุงเทพมหานคร

ปีงบประมาณ: 2561

หน่วยงานใน/นอกสังกัดกระทรวง: ทั้งหมด

เขตพื้นที่/Service Plan: เขตพื้นที่

เขต/จังหวัด: เขตสุขภาพ

จังหวัด: ทั้งหมด

เขต: ทั้งหมด

ตกลง

เลือกปีงบประมาณ  
หน่วยงาน เขตพื้นที่  
จังหวัด ฯลฯ

# จะได้ผลลัพธ์ดังตัวอย่าง

การคัดกรองและการบำบัดผู้ดื่มสุรา (workload specialpp) ปีงบประมาณ 2561

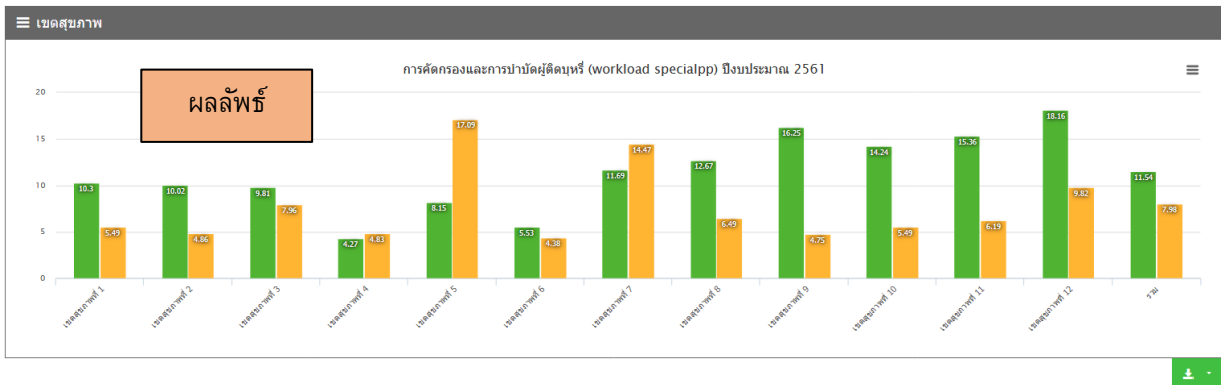

เขตสุขภาพ	จำนวนประชากรอายุ 15 ปีขึ้นไป ได้รับการคัดกรอง (1B5)	ผู้สูบบุหรี่แต่เลิกแล้ว (1B51)	ไม่สูบบุหรี่ (1B52)	จำนวนผู้สูบบุหรี่ (1B50)	ร้อยละสูบบุหรี่	ได้รับการบำบัด (1B53+1B531+1B532)	ร้อยละบำบัด	เลิกบุหรี่ได้ 1 เดือน (1B542)	เลิกบุหรี่ได้ 3 เดือน (1B552)	เลิกบุหรี่ได้ 6 เดือน (1B562)
เขตสุขภาพที่ 1	1,310,140	97,538	1,077,656	134,946	10.30	7,403	5.49	297	320	431
เขตสุขภาพที่ 2	422,608	23,140	357,121	42,347	10.02	2,057	4.86	102	54	106
เขตสุขภาพที่ 3	447,473	13,562	390,030	43,881	9.81	3,493	7.96	80	132	442
เขตสุขภาพที่ 4	851,834	16,488	798,984	36,362	4.27	1,755	4.83	171	123	64
เขตสุขภาพที่ 5	736,635	27,089	649,485	60,061	8.15	10,262	17.09	795	151	484
เขตสุขภาพที่ 6	852,649	24,213	781,257	47,179	5.53	2,068	4.38	535	199	52
เขตสุขภาพที่ 7	1,079,366	41,793	911,367	126,206	11.69	18,266	14.47	1,392	704	386
เขตสุขภาพที่ 8	729,121	46,547	590,226	92,348	12.67	5,989	6.49	228	163	156
เขตสุขภาพที่ 9	941,389	34,191	754,241	152,957	16.25	7,263	4.75	161	143	411
เขตสุขภาพที่ 10	388,949	23,694	309,851	55,404	14.24	3,044	5.49	149	173	106
เขตสุขภาพที่ 11	769,281	39,922	611,197	118,182	15.36	7,309	6.19	498	396	1,881
เขตสุขภาพที่ 12	1,119,603	43,282	872,971	203,350	18.16	19,975	9.82	693	478	552
รวม	9,649,048	431,459	8,104,386	1,113,203	11.54	88,884	7.98	5,101	3,036	5,076

หมายเหตุ : วันที่ประมวลผล = 15 สิงหาคม 2561



## รายงานการคัดกรองและบำบัดผู้ดื่มสุรา

รายงานมีด้วยกัน 2 แบบ ดังนี้

แบบที่ 1 ข้อ 12 รายงานการคัดกรองและการบำบัดผู้ดื่มสุรา (ตามปีงบประมาณ)

หน้าแรก **กลุ่มรายงานมาตรฐาน** > ตัวชี้วัด > ตรวจสอบการส่งข้อมูล > EIS **ทีมงาน** ลงชื่อเข้าใช้งาน

กลุ่มรายงานมาตรฐาน >> ข้อมูลเพื่อตอบสนอง Service Plan สาขายาเสพติด >> การคัดกรองและ**การบำบัดผู้ดื่มสุรา (specialpp)**

\*\*\* ข้อมูลทั้งหมดไม่รวมกรุงเทพมหานคร

ปีงบประมาณ  
2561

หน่วยงานในนอกสังกัดกระทรวง  
ทั้งหมด

เขตพื้นที่/Service Plan :  
เขตพื้นที่

เขต/จังหวัด :  
เขตสุขภาพ

จังหวัด :  
ทั้งหมด

ดกลอง

เขต :

----- ทั้งหมด -----

เลือกปีงบประมาณ หน่วยงาน เขต พื้นที่ จังหวัด อำเภอ สถานบริการ ฯลฯ

ผลลัพธ์

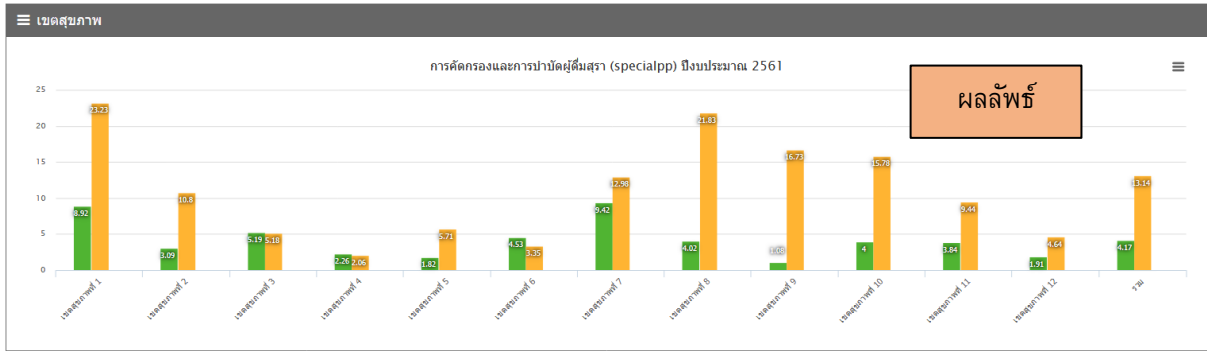

เขตสุขภาพ	จำนวนประชากรอายุ 15 ปีขึ้นไป	ได้รับการคัดกรอง (1B6)	ร้อยละคัดกรอง	ไม่เคยดื่ม (1B600)	เคยดื่มแต่หยุดมาแล้ว 1 ปีขึ้นไป (1B601)	ดื่มสุรา (1B602+1B603+1B604)	ร้อยละดื่ม	จำนวนผู้ดื่มสุรารวมเสี่ยงต่ำ (1B602)	ร้อยละ	Brief advice (1B610)	จำนวนผู้ดื่มสุรารวมเสี่ยงปานกลาง (1B603)	ร้อยละ
เขตสุขภาพที่ 1	3,575,031	318,882	8.92	191,888	38,416	74,075	23.23	57,029	76.99	0	12,991	17.54
เขตสุขภาพที่ 2	1,992,724	61,590	3.09	49,590	4,056	6,653	10.80	5,611	84.34	0	854	12.84
เขตสุขภาพที่ 3	1,757,741	91,217	5.19	76,776	3,767	4,721	5.18	3,454	73.16	0	467	9.89
เขตสุขภาพที่ 4	3,381,372	76,292	2.26	71,542	1,673	1,573	2.06	1,160	73.74	0	342	21.74
เขตสุขภาพที่ 5	3,426,663	62,215	1.82	54,339	3,258	3,552	5.71	2,915	82.07	0	393	11.06
เขตสุขภาพที่ 6	3,949,937	178,839	4.53	161,853	6,158	5,986	3.35	4,870	81.36	0	973	16.25
เขตสุขภาพที่ 7	3,168,664	298,431	9.42	235,880	12,058	38,749	12.98	29,964	77.33	0	3,444	8.89
เขตสุขภาพที่ 8	3,484,533	140,150	4.02	93,896	10,013	30,594	21.83	27,553	90.06	0	2,890	9.45
เขตสุขภาพที่ 9	3,726,253	40,209	1.08	28,076	2,932	6,726	16.73	5,427	80.69	0	1,063	15.80
เขตสุขภาพที่ 10	2,680,535	107,194	4.00	74,303	12,063	16,913	15.78	14,446	85.41	0	2,142	12.66
เขตสุขภาพที่ 11	2,747,530	105,538	3.84	86,945	6,401	9,961	9.44	8,787	88.21	0	1,045	10.49
เขตสุขภาพที่ 12	3,024,398	57,632	1.91	51,842	2,395	2,675	4.64	2,374	88.75	0	221	8.26
รวม	36,915,381	1,538,169	4.17	1,176,730	103,190	202,178	13.14	163,590	80.91	0	26,825	13.27

หมายเหตุ :  
วันที่ประมวลผล = 15 สิงหาคม 2561

## แบบที่ 2 ข้อ 13 รายงานการคัดกรองและการบำบัดผู้ติดเชื้อ (Workload)

กลุ่มรายงานมาตรฐาน >> ข้อมูลเพื่อตอบสนอง Service Plan สาขาเยสเฟดิด >> การคัดกรองและการบำบัดผู้ติดเชื้อ (workload specialpp)

\*\*\* ข้อมูลทั้งหมดไม่รวมกรุงเทพมหานคร

ปีงบประมาณ: 2561

หน่วยงานในนอกสังกัดกระทรวง: ทั้งหมด

เขตพื้นที่/Service Plan: เขตพื้นที่

เขต/จังหวัด: เขตสุขภาพ

จังหวัด: ทั้งหมด

เขต: ทั้งหมด

ตกลง

เลือกปีงบประมาณ หน่วยงาน เขต พื้นที่ จังหวัด อำเภอ สถานบริการ ฯลฯ

จะได้ผลลัพธ์ดังนี้

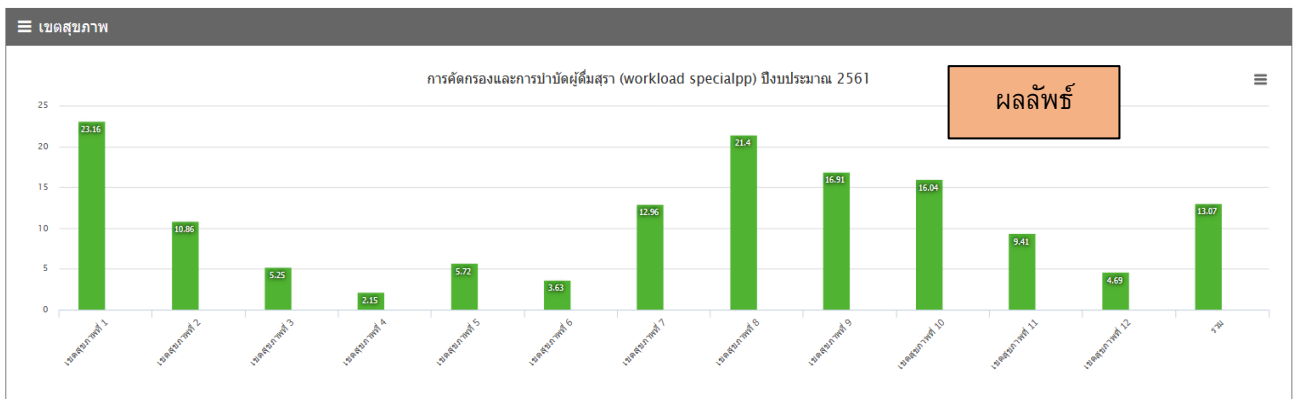

เขตสุขภาพ	จำนวนประชากรอายุ 15 ปีขึ้นไป ได้รับการคัดกรอง (1B6)	ไม่ติดยาสูบ (1B600)	เคยติดยาสูบ แต่ยอมมาแล้ว 1 ปีขึ้นไป (1B601)	ติดยาสูบ (1B602+1B603 +1B604)	ร้อยละ ติดยาสูบ	จำนวนผู้ดื่มสุรารายความเสี่ยงต่ำ (1B602)	ร้อยละ	Brief advice (1B610)	จำนวนผู้ดื่มสุรารายความเสี่ยงปานกลาง (1B603)	ร้อยละ	Brief Counselling (1B611)	จำนวนผู้ดื่มสุรารายความเสี่ยงสูง (1B604)
เขตสุขภาพที่ 1	333,276	200,485	39,756	77,178	23.16	59,505	0.00	0	13,496	17.49	0	4.1
เขตสุขภาพที่ 2	66,435	53,461	4,360	7,213	10.86	6,073	0.00	0	934	12.95	0	2
เขตสุขภาพที่ 3	96,351	80,960	4,019	5,060	5.25	3,728	0.00	0	522	10.32	0	8
เขตสุขภาพที่ 4	86,253	80,382	1,887	1,857	2.15	1,404	0.00	0	368	19.82	0	
เขตสุขภาพที่ 5	65,963	57,601	3,454	3,770	5.72	3,046	0.00	0	445	11.80	0	2
เขตสุขภาพที่ 6	189,960	170,748	6,665	6,901	3.63	5,441	0.00	0	1,290	18.69	0	1
เขตสุขภาพที่ 7	310,059	245,250	12,440	40,178	12.96	31,130	0.00	0	3,616	9.00	0	5.4
เขตสุขภาพที่ 8	148,195	100,171	10,499	31,707	21.40	28,513	0.00	0	3,019	9.52	0	1
เขตสุขภาพที่ 9	43,336	30,244	3,211	7,328	16.91	5,859	0.00	0	1,201	16.39	0	2
เขตสุขภาพที่ 10	113,558	78,588	12,581	18,218	16.04	15,578	0.00	0	2,291	12.58	0	3
เขตสุขภาพที่ 11	111,115	91,660	6,667	10,454	9.41	9,213	0.00	0	1,100	10.52	0	1
เขตสุขภาพที่ 12	63,369	56,906	2,632	2,973	4.69	2,625	0.00	0	249	8.38	0	
<b>รวม</b>	<b>1,627,870</b>	<b>1,246,456</b>	<b>108,171</b>	<b>212,837</b>	<b>13.07</b>	<b>172,115</b>	<b>0.00</b>	<b>0</b>	<b>28,531</b>	<b>13.41</b>	<b>0</b>	<b>12.1</b>

หมายเหตุ :  
วันที่ประมวลผล :: 15 สิงหาคม 2561

รายงานเหล่านี้เกิดขึ้นได้ด้วยความอนุเคราะห์ของศูนย์เทคโนโลยีสารสนเทศและการสื่อสาร กองยุทธศาสตร์และแผนงาน (กยผ.) สำนักงานปลัดกระทรวงสาธารณสุข ซึ่งเป็นประโยชน์อย่างมากต่อการทำงานของโครงการ 3 ล้าน 3 ปีเลิกบุหรี่ทั่วไทยเทิดไถ่องค์ราชัน และต่อภาคีเครือข่ายต่างๆ ที่ทำงานด้านการควบคุมยาสูบ (รวมถึงเครื่องตีมแอลกอฮอล์) โดยเฉพาะอย่างยิ่งต่อผู้กำหนดนโยบาย ผู้บริหารระดับต่างๆ ที่จะใช้เพื่อการกำกับติดตามการทำงาน รวมถึงการวางแผน ปรับกลยุทธ์และกลวิธีการทำงาน



## การจัดการข้อมูล

ในช่วงปีที่ 2 ของโครงการ 3 ล้าน 3 ปีฯ ได้มีการอบรมในทุกจังหวัดถึงแนวทางการดำเนินงานและการคีย์ข้อมูลในระบบ 43 แพ้ม (special pp) ด้วยรหัส 1B5 ซึ่งพบว่าสามารถดำเนินการได้ดีใน รพ.สต. แต่ใน รพช./รพท./รพศ. พบว่ายังคงคีย์ข้อมูลในรหัส F17 ที่มีการวินิจฉัยโดยแพทย์เสียเป็นส่วนใหญ่ เนื่องจากเคยชินกับระบบเดิม จึงทำให้ข้อมูลการช่วยบำบัดการเสพติดบุหรี่ในช่วงปีงบประมาณ 2560 และ 2561 จึงยังคงคีย์ข้อมูลอยู่ในรหัส F17 จำนวนมาก ดังภาพ

รายงานจำนวนผู้เข้ารับการบำบัดบุหรี่ สุรา ในสถานบริการ ปี 2561

เขตสุขภาพ	จำนวน(ราย)			
	บำบัดเฝ้า (F10.0 - F10.9)	บำบัดบุหรี่ (F17.1 - 17.2)	บำบัดบุหรี่ (F17.1 - 17.2 + Z508 1 ครั้ง)	บำบัดบุหรี่ (F17.1 - 17.2 + Z508 2 ครั้งขึ้นไป)
เขตสุขภาพที่ 1	29,716	20,862	1,976	2,843
เขตสุขภาพที่ 2	9,497	8,742	1,561	1,777
เขตสุขภาพที่ 3	7,018	10,932	1,314	1,278
เขตสุขภาพที่ 4	9,172	12,504	2,181	1,503
เขตสุขภาพที่ 5	13,115	15,237	5,134	1,447
เขตสุขภาพที่ 6	11,861	7,546	936	1,065
เขตสุขภาพที่ 7	43,454	53,777	14,574	5,580
เขตสุขภาพที่ 8	55,195	51,247	10,714	3,014
เขตสุขภาพที่ 9	32,175	50,144	8,737	8,162
เขตสุขภาพที่ 10	16,872	14,262	2,716	3,596
เขตสุขภาพที่ 11	5,499	8,796	1,267	1,982
เขตสุขภาพที่ 12	3,716	50,664	15,063	5,580
รวม	237,290	304,713	66,173	37,827

หมายเหตุ :  
วันที่ปิดระบบ : 13 สิงหาคม 2561

หมายเหตุ สามารถค้นหาเพื่อดูรายงานด้วยคีย์เวิร์ด “HDC การบำบัดสุรา”

ดังนั้น การประมวลผลข้อมูลจึงจำเป็นต้องทำความเข้าใจกับสภาพการดำเนินงานของหน่วยงานในระดับต่างๆ และคำนึงถึงความเป็นจริงในทางปฏิบัติเพื่อการนำเสนอได้อย่างเหมาะสม

