



# นโยบายด้านสาธารณสุข “ยกระดับ 30 บาท...” (Quick win)



## นโยบาย กระทรวงสาธารณสุข พ.ศ. 2567

## ยกระดับ 30 บาท พลัส Quick Win 100 วัน



**1 โครงการพระราชดำริฯ/  
เฉลิมพระเกียรติ/ ที่เกี่ยวเนื่องกับ  
พระบรมวงศานุวงศ์**

- โครงการราชภัฏที่เป็นสุข  
คัดกรองมะเร็งในผู้ต้องขังทุกคน
- โรงพยาบาลอัจฉริยะต้นแบบ (rws./rwn.)
- สุศาลาพระราชทาน ผ่านการรับรอง  
คุณภาพทุกแห่ง

- โครงการเฉลิมพระเกียรติฯ 72 พรรษา (ไตรมาส 2)
  - 1) เวนตาผู้สูงอายุ 72,000 คน
  - 2) ผ้าคัดกรองจอตา 7,200 ดวง
  - 3) พันธุ์เห็ด 72,000 กก
  - 4) ออกหน่วยฟันที่ห่างไกล 720 อำเภอ
  - 5) ดูแลสุขภาพพระภิกษุสงฆ์ 72,000 รูป (rws.)
  - 6) อาคารผู้ป่วยนอกเขตเมือง  
เฉลิมพระเกียรติ 72 พรรษา 72 แห่ง

**2 sw. กทม.  
50 เขต 50 sw.  
และปริมณฑล**



- จัดตั้ง sw. 120 เต็ม  
ในเขตตอนเมือง / อ.เมือง จ.เชียงใหม่



**3 สุขภาพจิต/ ยาเสพติด**

- จัดตั้งศูนย์รักษาโรคจิต และผู้ป่วยจิตเวช  
และยาเสพติด ทุกจังหวัด
- มีหอผู้ป่วยจิตเวช ทุกจังหวัด
- มีกลุ่มงานจิตเวช ทุกอำเภอ

**4 มะเร็งครบวงจร**

- ให้วัคซีน HPV ในหญิงวัย 11 – 20 ปี 1 ล้านคน
- คัดกรองพยาธิใบไม้ตับ 100,000 คน
- มี Cancer Warrior ทุกจังหวัด



**5 สร้างขวัญ  
และกำลังใจ  
บุคลากร**

- มี CareD+ Team ในหน่วยบริการทุกระดับ
- บรรจุพยาบาล 3,000 ตำแหน่ง
- กำหนดค่าตอบแทนพยาบาล  
ชำนาญการพิเศษ
- แพทย์อาสาเริ่มได้รับค่าตอบแทน  
ให้ได้รับเงินเดือนระดับกลางที่ขาดต่อ



**6 การแพทย์ปฐมภูมิ**

- ตรวจเลือด รับยา Telemedicine  
ใกล้บ้าน 1 จังหวัด 1 sw.
- อนามัยโรงเรียน (ครู หมอ พ่อนแม่)  
1 อำเภอ 1 โรงเรียน

**7 สารานุกรม  
ชายแดนและ  
พื้นที่เฉพาะ**

- ขึ้นทะเบียน เฝ้าระวัง Real Time  
บุคคลที่มีปัญหาสุขภาพและสิทธิ
- ลงทะเบียน เพิ่มการเข้าถึงบริการ  
ในชุมชนประชากรเฉพาะ



**8 สถานชิวากิจบาล**

- จัดตั้งสถานชิวากิจบาล จังหวัดละ 1 แห่ง
- จัดตั้ง Hospital at Home จังหวัดละ 1 แห่ง
- จัดตั้งคลินิกผู้สูงอายุ ทุก sw.

**9 พัฒนา รพช. แม่ข่าย**

- กำหนดเป้าหมาย sw. แม่ข่าย
- จัดทำแผนพัฒนา sw. แม่ข่าย
- เพิ่มศักยภาพการวินิจฉัย  
ด้วย CT/MRI (18/26)



**10 ดิจิทัลสุขภาพ**

- บัตรประชาชนใบเดียว รักษาได้ทุกที่  
4 เขตสุขภาพ
- 200 sw.อัจฉริยะ: ทั่วประเทศ
- Virtual Hospital 1 แห่ง



**11 ส่งเสริมการมีบุตร**

- บรรจุเป็นวาระแห่งชาติ บูรณาการร่วมกับ  
ภาคส่วนที่เกี่ยวข้อง
- มีคลินิกส่งเสริมการมีบุตร 1 จังหวัด 1 แห่ง
- คัดกรองโรคหายากในการตกไข่เกิด 24 ชม

**12 เศรษฐกิจสุขภาพ**

- Blue Zone เขตสุขภาพละ 1 แห่ง
- รับรอง Wellness Center 500 แห่ง
- การอนุญาตผลิตภัณฑ์สุขภาพชุมชน 100 รายการ
- สร้างงาน สร้างอาชีพ (มูลค่าไทย 5,000 คน/  
Caregiver 5,000 คน/ Care Assistant 1,000 คน)



**13 นักท่องเที่ยวปลอดภัย**

- Safety Tourist  
เขตสุขภาพละ 1 พื้นที่
- One Region One Sky Doctor

### แก้ปัญหาคือ

### วางรากฐาน

### สร้างเศรษฐกิจ





## นโยบาย กระทรวงสาธารณสุข พ.ศ. 2567

## ยกระดับ 30 บาท พลัส เพิ่มคุณภาพชีวิตประชาชน



### 1 โครงการพระราชดำริฯ/ เอลิมพระเกียรติ/ ที่เกี่ยวข้องกับพระบรมวงศานุวงศ์

- โครงการเฉลิมพระเกียรติฯ 72 พรรษา
- โครงการราชภัฏที่เป็นสุข
- โรงพยาบาลอัจฉริยะต้นแบบ (RWS./SWN.)
- สุภาพลาพระราชทาน

### 2 sw.กทม. 50 เขต 50 sw. และปริมณฑล

- เพิ่มการเข้าถึงบริการเขตเมือง
- sw.ประชาชน, sw.รัฐในกำกับ



### 3 สุขภาพจิต/ ยาเสพติด



- sw.ใกล้บ้าน มีแผนกจิตเวชที่เข้าถึงได้
- บริการจิตแพทย์/ นวัตกรรมผ่าน Telemedicine
- ดูแล นำจิต ปรึกษา ยาเสพติดครบวงจร

### 4 มะเร็งครบวงจร

- ป้องกัน คัดกรอง ปรึกษา ดูแล
- วัคซีนมะเร็งปากมดลูก
- มะเร็งท่อน้ำดี
- จัดตั้งทีม Cancer Warrior



### 5 สร้างขวัญ และกำลังใจ บุคลากร

- ส่งเสริม สร้างความสัมพันธ์บุคลากร ผู้ป่วย ญาติ
- สร้างขวัญกำลังใจ
- ก.ส. ออกจาก กว.



### แก้ปัญหา

### 6 การแพทย์ปฐมภูมิ



- มีคณาจารย์ พยาบาล ครอบคลุม
- ปรึกษา หน่วยบริการใกล้บ้าน
- อนามัยโรงเรียน (ครู หมอ พยาบาล)
- Smart OAH.
- การแพทย์ทางไกล เทคโนโลยีทุกที่ทุกเวลา

### 7 สาธารณสุข ชายแดนและ พื้นที่เฉพาะ

- สวมจังหวัดชายแดนภาคใต้
- พื้นที่ชายแดน
- กลุ่มประชากรเฉพาะ



### 8 สถานชิวากิบาล



- ดูแลผู้ป่วยติดเตียงและผู้ป่วยระยะสุดท้าย
- ดูแลผู้ป่วยที่บ้าน (Home Ward/ Hospital at Home)

### 9 พัฒนา รพช. แม่ง่าย

- พัฒนาศักยภาพ การตรวจวินิจฉัยและรักษา CT MRI
- สดแอ๊ด สดรอคอย
- ระบบส่งต่อแบบไร้รอยต่อ
- Mobile Stroke Unit



### วางรากฐาน

### 10 ดิจิทัลสุขภาพ

- ครอบคลุมในเดียว รักษาได้ทุกที่
- ประสิทธิภาพเชิงรุกป้องกัน
- sw.อัจฉริยะ
- Virtual Hospital
- e-Service



### 11 ส่งเสริมการมีบุตร



- ธารแห่งชาติ “สืบเชื้อสายการเกิดของลูกคุณภาพ”
- คัดกรองโรคหายากในการตกไข่

### 12 เศรษฐกิจสุขภาพ

- Blue Zone สร้างต้นแบบพื้นที่อายุยืน
- ศูนย์กลางการแพทย์มูลค่าสูง
- นวัตกรรมบริการและผลิตภัณฑ์สุขภาพ
- สร้างงาน สร้างอาชีพ



### 13 นักท่องเที่ยวปลอดภัย



- ยกระดับความปลอดภัยด้านอาหาร สถานที่ ผู้ให้บริการ
- ยกระดับระบบเฝ้าระวังโรคและควบคุมโรคใช้กับสมัย กั้นเวลา
- เพิ่มบริการทางการแพทย์ฉุกเฉิน สำหรับผู้ป่วยวิกฤต อย่างครอบคลุม

### สร้างเศรษฐกิจ

# แผนการดำเนินงานตามนโยบาย “30 บาทรักษาทุกที่ ด้วยบัตรประชาชนใบเดียว”

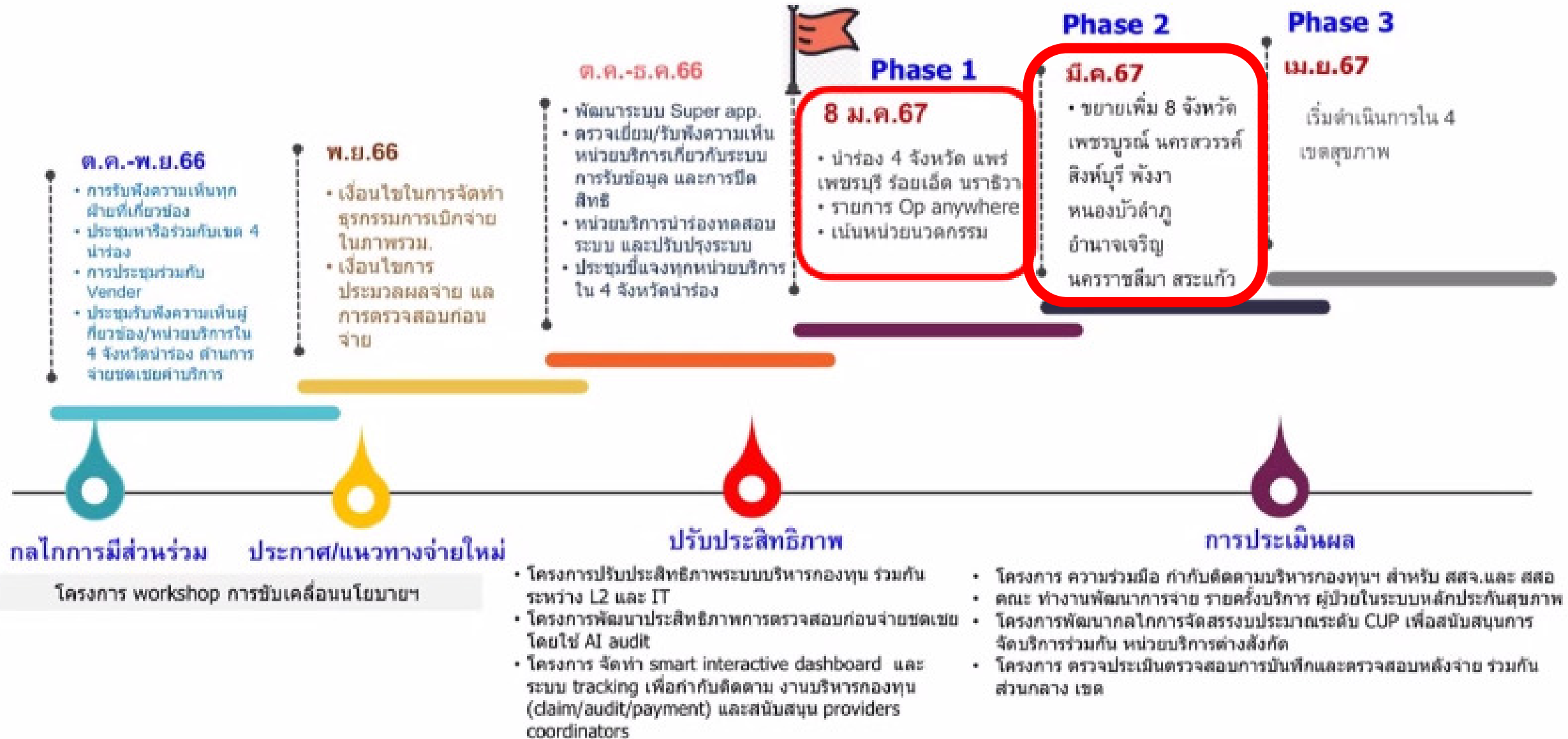

## นโยบายสปสช. :

เพิ่มหน่วยบริการนวัตกรรม ตามนโยบาย “บัตรประชาชนใบเดียว รักษาได้ทุกที่” ใน 4 จังหวัดนำร่อง

### อำนวยความสะดวกประชาชน

#### 1. ใช้สายด่วน 1330

- เพิ่มคู่สาย สายด่วน 1330 ให้บริการประชาชน 24/7** สามารถสอบถามบริการ แจ้งปัญหา ขอรับการช่วยเหลือ ช่วยนัดหมายบริการ นัดคิว นัดแพทย์ออนไลน์ ยืนยันตัวตน รับบริการร้านยาใกล้บ้าน ตรวจ Lab ที่บ้าน รับบริการกายภาพบำบัด หรือการพยาบาลที่คลินิกใกล้บ้าน หรือ บริการทางไกล [Telemedicine] โดยมีระบบตรวจสอบเชื่อมเข้าระบบ สปสช. ทั้งนี้
- เพิ่มอาสาสมัคร เช่น พยาบาลเกษียณ / คนพิการ ร่วมให้บริการประชาชน ผ่านสายด่วน 1330**
- จัดเจ้าหน้าที่ 24/7 ตอบกลับช่องทางสื่อสารอื่นๆ** เช่น Line @NHSO Traffy Fondue Facebook Tiktok
- เพิ่มคู่สาย 1330 ให้บริการหน่วยบริการ**

สามารถสอบถามข้อมูล การตรวจสอบสิทธิ เชื่อมโยงบริการ การขอ Claim code ตรวจสอบการจ่ายเงิน และสนับสนุนการส่งต่อผู้ป่วย เป็นต้น

#### 2. สปสช. จัดหา/เพิ่มหน่วยบริการและอื่นๆในระบบ 30 บาท รักษาทุกโรค (หารี้อร่วมกับสภาวิชาชีพ)



สถานชิวาภิบาล  
เช่น วัด อื่นๆ



ร้านยา  
ชุมชนอบอุ่น



Lab เอกชน



คลินิก  
พยาบาล



Mobile คลินิก /  
Telemedicine



แพทย์แผนไทย



คลินิกชุมชนอบอุ่น



คลินิก  
กายภาพบำบัด



# บริการปฐมภูมิ นวัตกรรมบริการสาธารณสุข และ บริการ P&P สำหรับรายการใหม่ และที่มีการเปลี่ยนแปลง ปีงบประมาณ 2567



ร้านยาชุมชนอบอุ่น  
สำนักงานหลักประกันสุขภาพแห่งชาติ

ร้านยา



คลินิกพยาบาลชุมชนอบอุ่น  
สำนักงานหลักประกันสุขภาพแห่งชาติ

คลินิกพยาบาล



คลินิกเทคนิคการแพทย์  
สำนักงานหลักประกันสุขภาพแห่งชาติ

คลินิกเทคนิคการแพทย์



ห้องพยาบาล สถานประกอบการ  
สำนักงานหลักประกันสุขภาพแห่งชาติ

ห้องพยาบาล สถานประกอบการ



คลินิกกายภาพบำบัดชุมชนอบอุ่น  
สำนักงานหลักประกันสุขภาพแห่งชาติ

คลินิกกายภาพบำบัด



บริการสาธารณสุขเพิ่มเติม  
สำหรับบริการปฐมภูมิที่มีแพทย์ประจำครอบครัว



บริการ Telemedicine



บริการ Lab นอกหน่วย



บริการผู้ป่วยระยะกลาง (IMC)



บริการแพทย์แผนไทยและ  
แพทย์ทางเลือก



บริการ Home ward



บริการทันตกรรม



บริการสายด่วนสุขภาพจิต



บริการสายด่วนเลิกบุหรี่

สปสช.

การบริหารจัดการ  
บริการสร้างเสริมสุขภาพและป้องกันโรค  
ถึงประมาณ 2567



www.pph.go.th หรือ www.nph.go.th หรือ www.pph.go.th

# บริการปฐมภูมิ นวัตกรรมบริการสาธารณสุข และ บริการ P&P สำหรับรายการใหม่ และที่มีการเปลี่ยนแปลง ปีงบประมาณ 2567

## นวัตกรรมเพิ่มเติม...



คลินิกเวชกรรมชุมชนอบอุ่น  
สำนักงานหลักประกันสุขภาพแห่งชาติ

คลินิกเวชกรรม



คลินิกทันตกรรมชุมชนอบอุ่น  
สำนักงานหลักประกันสุขภาพแห่งชาติ

คลินิกทันตกรรม  
รถทันตกรรมเคลื่อนที่



คลินิกแพทย์แผนไทยชุมชนอบอุ่น  
สำนักงานหลักประกันสุขภาพแห่งชาติ

คลินิกแพทย์แผนไทย

## นโยบายสปสช. :

เพิ่มหน่วยบริการนวัตกรรม ตามนโยบาย“บัตรประชาชนใบเดียว รักษาได้ทุกที่” ใน 4 จังหวัดนำร่อง (ต่อ)

### ระบบบริการในวิถีราษฎร์

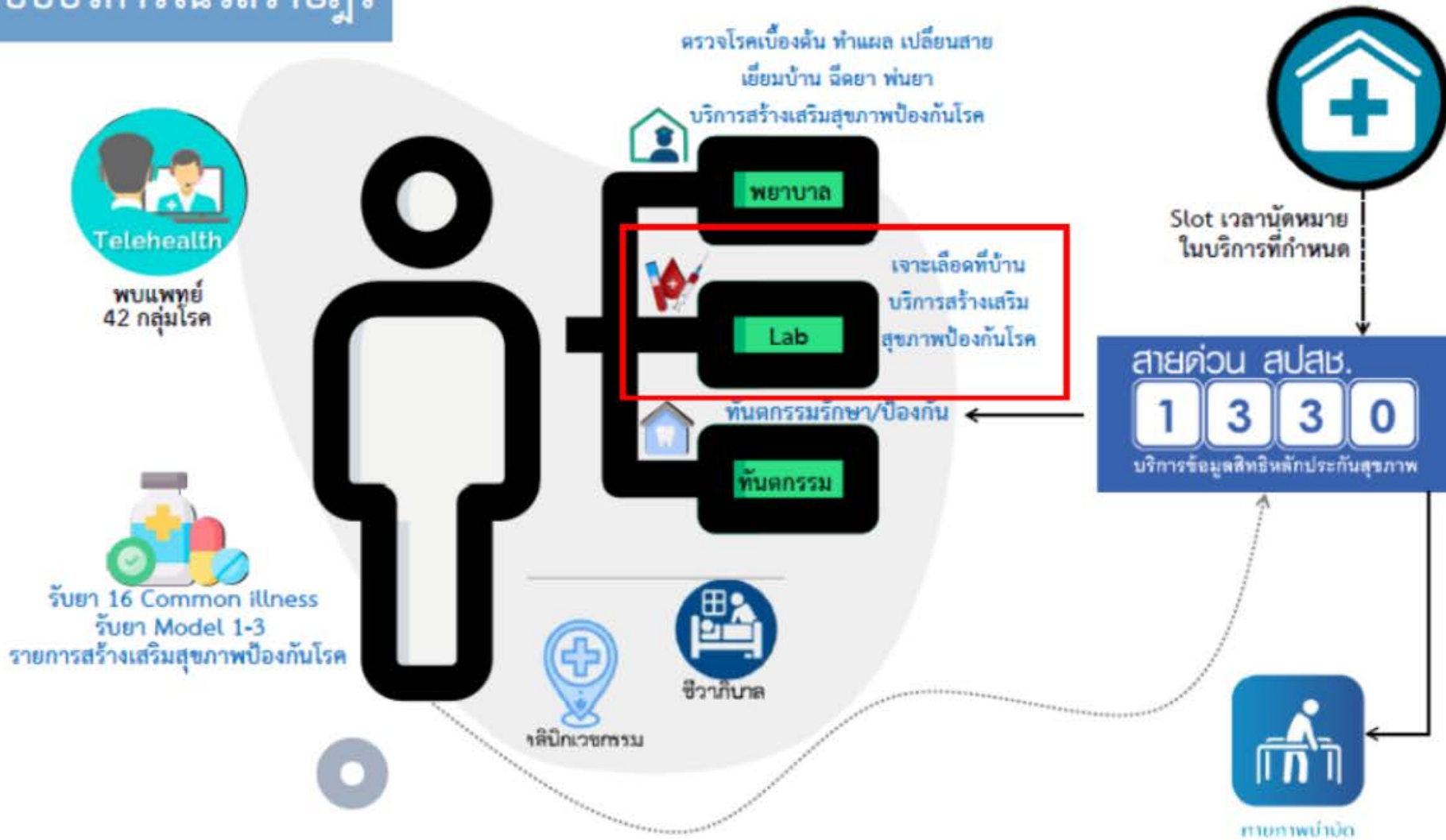



## สปสช. จัดกลไกให้ข้อมูล ช่วยเหลือ อำนวยความสะดวก กับประชาชน/หน่วยบริการ

01

ประชาชนได้รับประโยชน์ สะดวก รวดเร็ว

02

หน่วยบริการได้รับการสนับสนุน งบประมาณ/จ่ายชดเชยค่าบริการ เร็วขึ้น

03

ใช้ระบบ AI ตรวจสอบก่อนจ่าย

ปัจจัยความสำเร็จ



การบูรณาการระบบข้อมูล  
และมี standard data set



การเชื่อมข้อมูลทุกระบบ  
ได้อย่างคล่องตัว



หน่วยบริการ ส่งข้อมูลบริการ/ข้อมูล  
เบิกจ่ายรวดเร็ว ถูกต้อง ครบถ้วน

# อำนวยความสะดวกหน่วยบริการ



## หน่วยบริการ

ส่งข้อมูลบริการ/ ระบบข้อมูล  
ที่มีการเชื่อมโยงกัน  
ทุกระบบแล้ว

### 1. หน่วยบริการในจังหวัดนำร่องได้รับการจ่ายชดเชยเร็วขึ้น

- บริการผู้ป่วย ในพื้นที่รับผิดชอบ [catchment area] จะได้รับงบประมาณเหมาะสมจ่ายรายหัวล่วงหน้า
- กรณีผู้ป่วยไปที่ไหนก็ได้ บริการผู้ป่วยนอกพื้นที่ [non catchment area] จะได้รับการจ่ายชดเชย ค่าบริการ ใน 3 วัน [หน่วยบริการส่งข้อมูลเข้าระบบ หลังจากให้บริการภายใน 24 ชม.]
- บริการผู้ป่วยใน เบิกจ่ายตามระบบปกติ และได้รับการจ่ายชดเชยทุก 7-14 วัน
- สปสช.จะหารือร่วมกับหน่วยบริการทุกสังกัด

### 2. สนับสนุนงบประมาณให้ประชาชน ทุกสิทธิ ได้แก่

- วัคซีนป้องกันมะเร็งปากมดลูก
- สถานชิวาภิบาล
- จิตเวชเรื้อรังในชุมชน

# “การเบิกจ่ายกองทุนสุขภาพ ปัจจุบัน”

กรณีไปรับบริการนอกพื้นที่หน่วยบริการประจำและเครือข่าย (Non catchment area)

บริการ	หลักเกณฑ์การจ่าย
ผู้ป่วยนอกกรณี AE <ul style="list-style-type: none"><li>▪ OPAE ในจังหวัด</li><li>▪ OPAE ข้ามจังหวัด</li></ul>	<ul style="list-style-type: none"><li>▪ จ่ายตามอัตราที่ตกลงตามเกณฑ์ของแต่ละหน่วยบริการ/จังหวัด</li><li>▪ จ่ายตามรายการและราคาที่ สปสช. กำหนด (Fee schedule) ด้วยระบบ Point system</li></ul>
บริการผู้ป่วยนอกรับส่งต่อ (OP Refer) <ul style="list-style-type: none"><li>▪ OP Refer ในจังหวัด</li><li>▪ OP Refer ข้ามจังหวัด</li></ul>	<ul style="list-style-type: none"><li>▪ จ่ายตามอัตราที่ตกลงตามเกณฑ์ของแต่ละหน่วยบริการ/จังหวัด</li><li>▪ จ่ายตามรายการและอัตราที่ สปสช. กำหนด (Fee schedule)<ul style="list-style-type: none"><li>▪ หน่วยบริการประจำ จ่ายในส่วน <math>\leq 1,600</math> บาท</li><li>▪ กองทุน CR จ่ายในส่วน <math>&gt; 1,600</math> บาท</li><li>▪ สปสช. ทำหน้าที่ในการหักชำระบัญชีระหว่างกัน (Clearing house) แทนหน่วยบริการประจำ</li></ul></li></ul>
ผู้มีสิทธิไปรับบริการในหน่วยบริการอื่นกรณีที่มีเหตุสมควร จังหวัด (OP Anywhere)	<ul style="list-style-type: none"><li>▪ จ่ายตามรายการและราคาที่ สปสช. กำหนด (Fee schedule) ด้วยระบบ Point system</li></ul>



# นโยบายบัตรประชาชนใบเดียวรักษาได้ทุกที่

กรณีให้บริการ ผู้ป่วยนอกหน่วยบริการประจำ (Non-Catchment area)

ในจังหวัด และข้ามจังหวัด

นำร่อง 4 + 8 จังหวัด

หน่วยบริการทุกสังกัด ครอบคลุมภาครัฐ เอกชน

บัตรประชาชนใบเดียว รักษาได้ทุกที่

การจ่ายชดเชย

OP AE ,OP Refer ,OP anywhere และนวัตกรรม

การจ่ายชดเชยค่าบริการ ทุก 3 วัน ตามเงื่อนไข (กรณีนวัตกรรม)

ยืนยันสิทธิเมื่อสิ้นสุดการรับบริการ



# บริการที่จะมีการปรับจ่ายจาก FS เป็นแบบ Per Visit

## กลุ่มบริการผู้ป่วยนอกกรณีเหตุสมควร

OP-refer



OP-AE

OP-Anywhere

## กลุ่มบริการ New Normal



Mobile คลินิก /  
Telemedicine



Lab เอกชน



ร้านยา  
ชุมชนอบอุ่น



สถานชีวาภิบาล  
เช่น วัด ชุมชน



คลินิก  
พยาบาล



แพทย์แผนไทย



คลินิก  
กายภาพบำบัด



คลินิกชุมชนอบอุ่น

ระบบการยืนยันการเข้ารับบริการ(ปิดสิทธิ) และระบบการเบิกจ่ายชดเชย 4 จังหวัดนำร่อง  
ตามนโยบายบัตรประชาชนใบเดียวรักษาได้ทุกที่

การเปลี่ยน Flow การเข้ารับบริการโดย ยกเลิก การตรวจสอบสิทธิและ Authen เป็น

## “การยืนยันการรับบริการ”

โดยขยายจากระบบการยืนยันการรับบริการของข้าราชการกรมบัญชีกลาง โดย จากเดิม 2 ขั้นตอน เหลือ ขั้นตอนเดียว คือ ยืนยันการรับบริการ

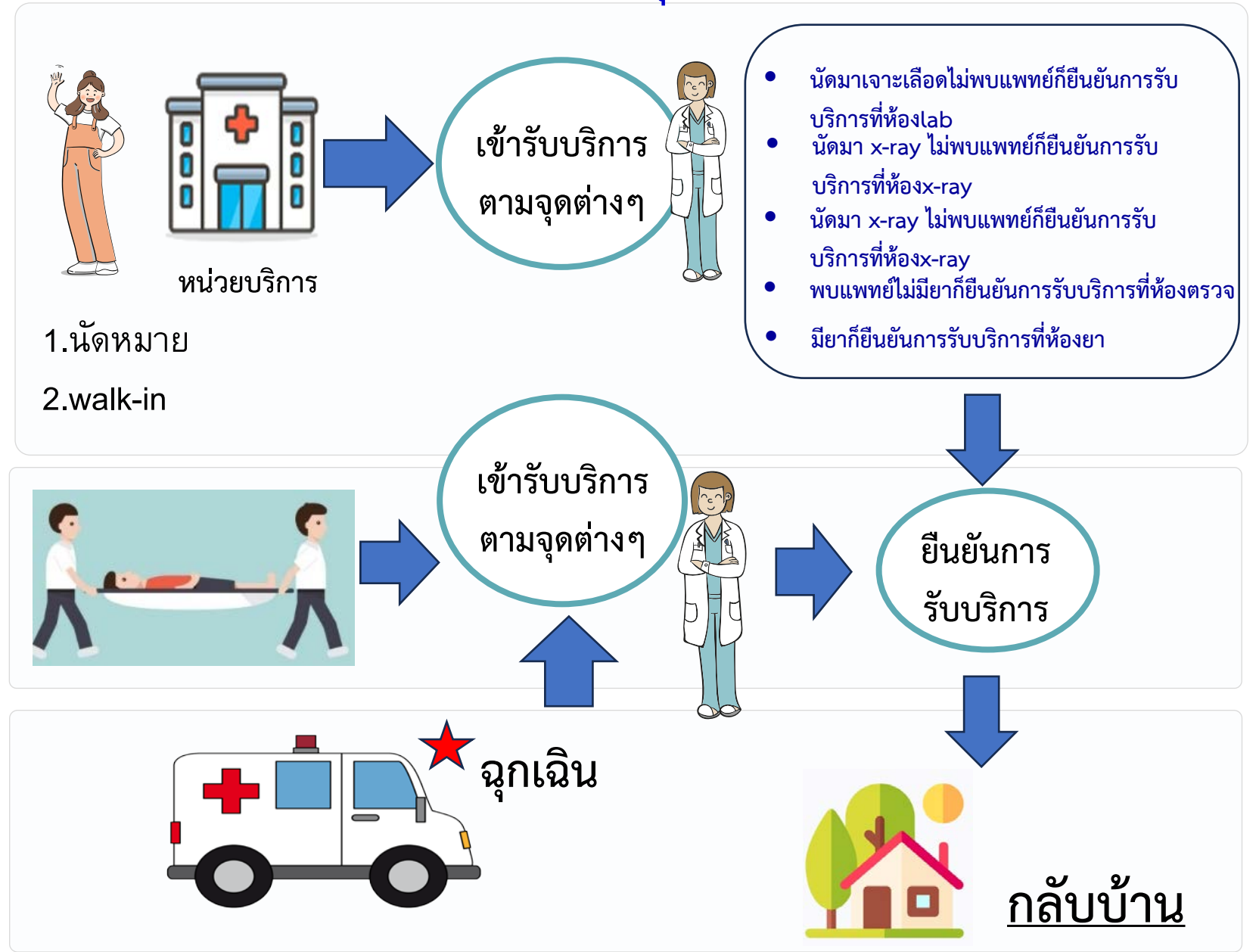



## ระบบแสดงตนยืนยันสิทธิเมื่อสิ้นสุดการรับบริการ ของ สปสช.รองรับทั้งหมด 7 วิธี

- 1) เครื่องรูดบัตรเคลื่อนที่ (EDC:Electronic Data Capture)
- 2) เครื่องให้บริการอัตโนมัติ (KIOSK)
- 3) เครื่องอ่านบัตรประชาชน (Smart Card)
- 4) แอปพลิเคชันไลน์ (Line Application)
- 5) แอปพลิเคชันที่สามารถเชื่อมต่อกับระบบสำนักงานหลักประกันสุขภาพแห่งชาติที่เป็นไปตามมาตรฐานความปลอดภัยขั้นสูงสุด
- 6) การพิสูจน์ตัวตน (Authen) และ การส่งข้อมูลเบิกจ่ายภายในวันที่รับบริการ
- 7) วิธีอื่น ๆ

# วิธีแสดงตนยืนยันสิทธิเมื่อสิ้นสุดการรับบริการ 6 วิธี



3

ดำเนินการโดยเจ้าหน้าที่มี 1 วิธี

โดยทำการยืนยันการรับบริการผ่าน

เครื่องรูดบัตรเคลื่อนที่ (EDC: Electronic Data

Capture) เครื่องเดียวกับที่ใช้กับระบบสวัสดิการ

รักษาพยาบาลข้าราชการกรมบัญชีกลาง

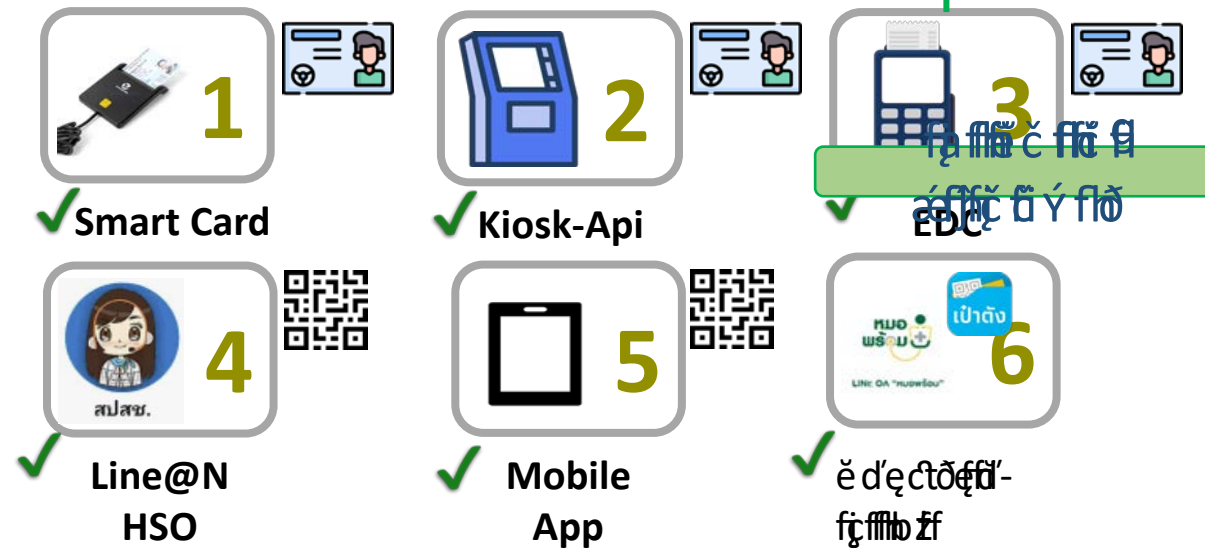

ประชาชนดำเนินการเอง มี 5 วิธี

ประชาชนยืนยันการรับบริการที่หน่วยบริการ  
เมื่อรับบริการเสร็จจากหลากหลายช่องทาง

(จากเดิมที่ต้อง Authen ก่อนเข้ารับบริการ)

- 1) เครื่องให้บริการอัตโนมัติ (KIOSK)
- 2) เครื่องอ่านบัตรประชาชน (Smart Card)
- 3) แอปพลิเคชันไลน์ (Line Application)

# NHSO Payment

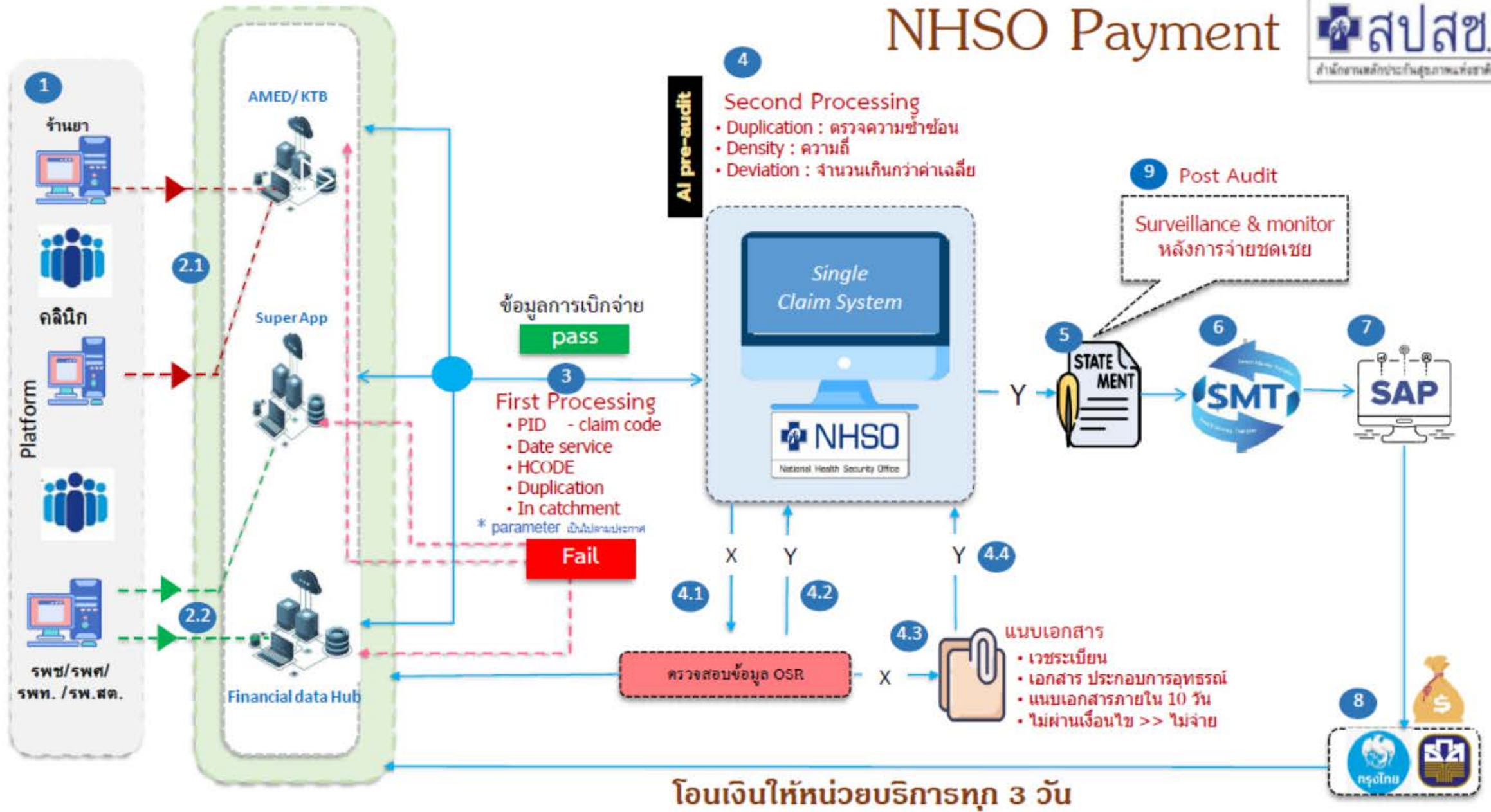



# การขึ้นทะเบียนหน่วยบริการ(เอกชน) ในระบบหลักประกันสุขภาพแห่งชาติ

## สรุปขั้นตอนสมัครหน่วยบริการในระบบ One Stop Service



# สถานการณ์หน่วยบริการร้านยา/ คลินิก แต่ละวิชาชีพในพื้นที่เขตสุขภาพที่ ๔

ประเภทหน่วยบริการ เฉพาะด้าน	รวม 8 จังหวัด		
	สถานพยาบาล เอกชนทั้งหมด	ขึ้นทะเบียนสปสช.	ร้อยละขึ้นทะเบียน
1. เภสัชกรรม	1,966	379	19.28
2. เวชกรรม	1,317	29	2.20
3. ทันตกรรม	590	4	0.68
4. การพยาบาลฯ	294	17	5.78
5. แพทย์แผนไทย	154	6	3.90
6. กายภาพบำบัด	113	10	8.85
7. Lab (anywhere)	74	5	6.76
<b>รวม</b>	<b>4,508</b>	<b>450</b>	<b>9.98</b>

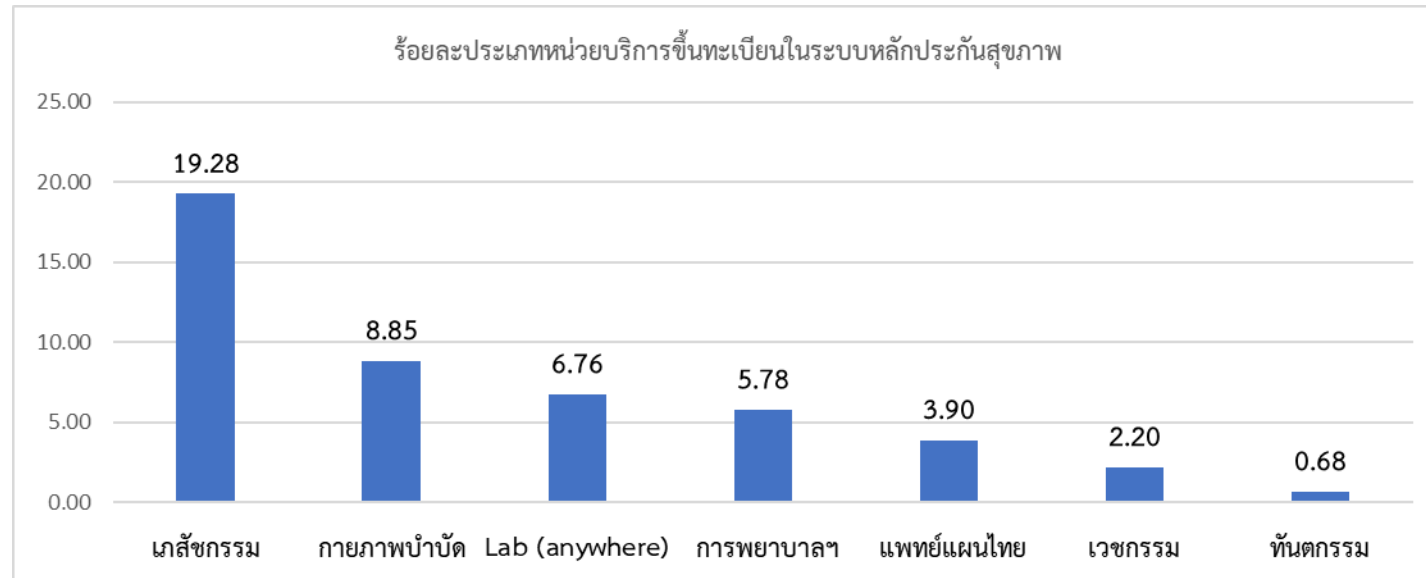

# สถานการณ์หน่วยบริการร้านยา/ คลินิก แต่ละวิชาชีพในพื้นที่เขตสุขภาพที่ ๔

ประเภทหน่วยบริการ เฉพาะด้าน	สระบุรี		ลพบุรี		อ่างทอง		นครนายก	
	สถานพยาบาล เอกชนทั้งหมด	ชั้นทะเบียน สปสช.	สถานพยาบาล เอกชนทั้งหมด	ชั้นทะเบียน สปสช.	สถานพยาบาล เอกชนทั้งหมด	ชั้นทะเบียน สปสช.	สถานพยาบาล เอกชนทั้งหมด	ชั้นทะเบียน สปสช.
Lab (anywhere)	8		8		1		4	2
เภสัชกรรม	185	47	137	25	50	6	45	15
เวชกรรม	161	2	94	2	50	1	41	
การพยาบาลฯ	74	2	78	3	47	2	15	
ทันตกรรม	63		54	1	14		12	
แพทย์แผนไทย	15	1	15	1	3		3	
กายภาพบำบัด	14	3	7	2	4		1	
<b>รวม</b>	<b>520</b>	<b>55</b>	<b>393</b>	<b>34</b>	<b>169</b>	<b>9</b>	<b>121</b>	<b>17</b>



# สถานการณ์หน่วยบริการร้านยา/ คลินิก แต่ละวิชาชีพในพื้นที่เขตสุขภาพที่ ๔

ประเภทหน่วยบริการ เฉพาะด้าน	สิ่งบุรี		นนทบุรี		ปทุมธานี		พระนครศรีอยุธยา	
	สถานพยาบาล เอกชนทั้งหมด	ชั้นทะเบียน สปสช.	สถานพยาบาล เอกชนทั้งหมด	ชั้นทะเบียน สปสช.	สถานพยาบาล เอกชนทั้งหมด	ชั้นทะเบียน สปสช.	สถานพยาบาล เอกชนทั้งหมด	ชั้นทะเบียน สปสช.
1. เภสัชกรรม	44	10	590	153	630	84	285	47
2. เวชกรรม	54		474	10	243	13	200	3
3. ทันตกรรม	14		263	3	77	2	93	
4. การพยาบาลฯ	23		6	2	17	5	34	3
5. แพทย์แผนไทย	4		59	2	40	2	15	
6. กายภาพบำบัด	2		51	5	18	1	16	
7. Lab (anywhere)	4		16	1	27	2	6	
<b>รวม</b>	<b>145</b>	<b>10</b>	<b>1,459</b>	<b>176</b>	<b>1,052</b>	<b>109</b>	<b>649</b>	<b>53</b>

# สถานการณ์หน่วยบริการเอกชนแต่ละวิชาชีพในพื้นที่ จังหวัด สิงห์บุรี

อำเภอ	คลินิกเวชกรรม	ร้านยา (ขย.1)	คลินิกการพยาบาล	คลินิกทันตกรรม	คลินิกเทคนิคการแพทย์	คลินิกแพทย์แผนไทย	คลินิกกายภาพ
เมืองสิงห์บุรี	37	20	1	9	3	2	2
อินทร์บุรี	9	6	4	2	1		
บางระจัน	4	8	5	1		2	
ค่ายบางระจัน	2	6	8	1			
ท่าช้าง	1	2	1	1			
พรหมบุรี	1	2	4				
รวม	54	44	23	14	4	4	2

## รูปแบบการจัดบริการ รายการใหม่ ในหน่วยนวัตกรรม จำนวน 4 รายการ

1. คลินิกเวชกรรม : ตรวจรักษาโรค Acute หรือ Chronic
2. คลินิกทันตกรรม : ให้บริการชุด อุด ถอน Sealant และเคลือบฟลูออไรด์
3. รถทันตกรรมเคลื่อนที่ : เน้นผู้ต้องขังและเด็กในสถานพินิจ ในบริการชุด อุด ถอน Sealant และเคลือบฟลูออไรด์
4. คลินิกแพทย์แผนไทย : ให้บริการ นวด ประคบ อบสมุนไพร

# รูปแบบการจัดบริการ และการจ่ายชดเชยค่าบริการ ในพื้นที่นำร่อง 4 จังหวัด และทั้งประเทศ



ประเภทหน่วย	รายการบริการ	ยังคงรูปแบบบริการ/อัตราจ่ายแบบเดิม
<b>บริการกรณีเฉพาะ</b>		
หน่วยบริการอื่นนอกเครือข่าย หน่วยบริการประจำ/ปฐมภูมิ	<ul style="list-style-type: none"> <li>ไปรับบริการในหน่วยบริการอื่นกรณีที่มีเหตุสมควร</li> </ul>	<ul style="list-style-type: none"> <li>บริการกรณีเฉพาะ รับบริการในหน่วยบริการอื่นกรณีที่มีเหตุสมควรนอกหน่วยบริการประจำ จ่ายตามรายการ Fee schedule ด้วยระบบ Point system</li> </ul>
ร้านยา(หน่วยนวัตกรรม)	<ul style="list-style-type: none"> <li>Common Illness</li> </ul>	<ul style="list-style-type: none"> <li>จ่ายค่าบริการให้คำปรึกษาด้านเภสัชกรรม จ่ายแบบเหมาจ่าย 180 บาท/ครั้ง</li> </ul>
<b>ค่าบริการสาธารณสุขเพิ่มเติมสำหรับหน่วยบริการปฐมภูมิ</b>		
คลินิกพยาบาล (หน่วยนวัตกรรม)	<ul style="list-style-type: none"> <li>ตรวจรักษาโรคเบื้องต้น</li> <li>การพยาบาลพื้นฐานและการบริหารยาตามแผนการรักษาของหน่วยบริการประจำ หรือหน่วยที่ส่งต่อ</li> <li>ทำแผลเปิด</li> <li>บริการการพยาบาล ที่บ้าน</li> </ul>	<ul style="list-style-type: none"> <li>บริการรักษาโรคเบื้องต้น จ่ายเป็นค่าบริการตรวจวินิจฉัยให้คำปรึกษา ค่ายาและเวชภัณฑ์ 150 บาท/ครั้ง</li> <li>ให้ยาตามแผนการรักษาของประกอบการวิชาชีพเวชกรรม                             <ul style="list-style-type: none"> <li>- บริการพินยา 60 บาท/ครั้ง</li> <li>- บริการยาฉีด 30 บาท/ครั้ง</li> </ul> </li> <li>บริการทำแผลแห้ง/เย็บแผล 80 บาท/ครั้ง</li> <li>บริการทำแผลเปิด/ติดเชื้อ 170 บาท/ครั้ง</li> <li>บริการทำแผลขนาดใหญ่ 320 บาท/ครั้ง</li> <li>กลุ่มผู้ป่วยที่สามารถรักษาหายได้ เน้นการให้บริการและคำแนะนำกับตัวผู้ป่วย จ่ายแบบเหมาจ่ายในอัตรา 400 บาท/ครั้ง ไม่เกิน 4 ครั้งต่อปี</li> <li>กลุ่มผู้ป่วยโรคเรื้อรังที่ไม่สามารถควบคุมอาการได้ ที่สามารถรักษาหายได้จ่ายแบบเหมาจ่ายในอัตรา 600 บาท/ครั้ง ไม่เกิน 6 ครั้งต่อปี</li> <li>กลุ่มผู้ป่วยโรคเรื้อรังและโรคความสามารถเล็กน้อย จ่ายแบบเหมาจ่ายในอัตรา 800 บาท/ครั้ง ไม่เกิน 8 ครั้งต่อปี</li> </ul>
คลินิกเทคนิคการแพทย์ (หน่วยนวัตกรรม)	<ul style="list-style-type: none"> <li>บริการเจาะเลือดที่บ้าน ส่งตรวจวิเคราะห์ที่คลินิกเทคนิคการแพทย์ หรือ รพ.</li> </ul>	<ul style="list-style-type: none"> <li>ค่าบริการเก็บส่งตรวจที่บ้านหรือที่ฟักอาศัย จ่ายแบบเหมาจ่าย 80 บาท/ครั้ง</li> <li>รายการตรวจทางห้องปฏิบัติการ จ่ายตามรายการ Fee schedule</li> </ul>
<b>บริการฟื้นฟูสมรรถภาพด้านการแพทย์</b>		
คลินิกกายภาพบำบัด (หน่วยนวัตกรรม)	<ul style="list-style-type: none"> <li>IMC 4 กลุ่มโรค</li> </ul>	<ul style="list-style-type: none"> <li>บริการ 4 กลุ่มโรค</li> <li>ค่าฟื้นฟูสมรรถภาพ กายภาพบำบัด กิจกรรมบำบัด หรือแก้ไขการพูด จ่ายตามจริงไม่เกิน 450 บาท/ครั้ง</li> <li>เพิ่มเติมการให้บริการที่บ้าน หรือที่ฟักอาศัยของผู้ป่วยระยะกลาง กรณีผู้รับบริการมีข้อจำกัดในการเดินทาง จ่ายตามจริงไม่เกิน 200 บาท/ครั้ง</li> </ul>



## ร่าง อัตราการจ่ายชดเชยบริการ หน่วยนวัตกรรมการบริการ 4 จังหวัดนำร่อง

หน่วยนวัตกรรม	รายการบริการ	โปรแกรมที่ใช้	อัตรา Pay Per Visit (บาท/ครั้ง)
ร้านยา	<ul style="list-style-type: none"> <li>Common illness</li> </ul>	AMED	180
คลินิกพยาบาล	<ul style="list-style-type: none"> <li>ตรวจรักษาโรคเบื้องต้น บริการพยาบาลพื้นฐาน คลินิก</li> <li>บริการการพยาบาลที่บ้าน</li> </ul>	AMED	160
		E claim	360
คลินิกเทคนิคการแพทย์	<ul style="list-style-type: none"> <li>บริการเจาะเลือดที่บ้าน ส่งตำราตรวจวิเคราะห์ที่ คลินิกเทคนิคการแพทย์ หรือ รพ.</li> </ul>	KTB	200
คลินิกกายภาพบำบัด	<ul style="list-style-type: none"> <li>IMC 4 กลุ่มโรค</li> </ul>	Disability Portal	450 บริการที่บ้าน 650
คลินิกเวชกรรม	<ul style="list-style-type: none"> <li>ตรวจวินิจฉัยให้คำปรึกษา</li> <li>ตรวจรักษาโรค Acute หรือ Chronic</li> </ul>	AMED	100
			320
คลินิกทันตกรรม	<ul style="list-style-type: none"> <li>บริการทันตกรรมรักษา ได้แก่ ขูด อุด ถอน</li> <li>บริการทันตกรรมส่งเสริมป้องกัน ได้แก่ Sealant และเคลือบฟลูออไรด์</li> </ul>	KTB	700
รถทันตกรรมเคลื่อนที่	<ul style="list-style-type: none"> <li>บริการเหมือนในคลินิก เน้นผู้ต้องขัง</li> </ul>	KTB	500
คลินิกแพทย์แผนไทย	<ul style="list-style-type: none"> <li>นวด ประคบ อบสมุนไพร ในผู้ป่วยอัมพฤกษ์ อัมพาต และ หลีกเหล้งตลอด</li> </ul>	AMED	200

กรอบงบประมาณรองรับนโยบาย “30 บาทรักษาทุกที่ ด้วยบัตรประชาชนใบเดียว”  
สำหรับขยายประเภทบริการนวัตกรรม และพื้นที่ดำเนินการในระยะต่อไป

รายการ	Phase 1 นำร่อง 4 จังหวัด เริ่ม ม.ค. (9 เดือน)	Phase 2 นำร่อง 8 จังหวัด เริ่ม มี.ค. (7 เดือน) ใช้งบ.เพิ่ม	Phase 3 4 เขตสุขภาพ เริ่ม เม.ย. ( 6 เดือน) ใช้งบ.เพิ่ม	Phase 4 ขยายทั่วประเทศ ยกเว้น กทม.เริ่ม พ.ค.(5 เดือน) ใช้งบ.เพิ่ม	รวมงบประมาณ Phase 1-4
<b>1</b> งบกองทุนหลักประกันสุขภาพแห่งชาติ	<b>315,129,600</b>	<b>800,514,200</b>	<b>2,792,230,300</b>	<b>3,219,496,400</b>	<b>7,053,369,500</b>
ปชก UC	2,227,022	4,822,141	16,303,315	20,208,466	43,560,944
<b>1.บริการในหน่วยบริการอื่นกรณีที่มีเหตุสมควร</b>	<b>184,000,000</b>	<b>300,378,300</b>	<b>1,015,557,600</b>	<b>1,258,815,300</b>	<b>2,684,750,200</b>
<b>2. บริการในหน่วยนวัตกรรม</b>	<b>131,129,600</b>	<b>500,135,900</b>	<b>1,776,672,700</b>	<b>1,960,681,100</b>	<b>4,368,619,300</b>
<b>A:เฉพาะบริการเดิมต่อเนื่อง</b>	20,366,100	110,865,900	395,652,700	939,181,100	1,466,065,800
1.ร้านยาชุมชนอบอุ่น	4,675,300	14,978,300	140,779,100	297,575,500	458,008,200
2.คลินิกเทคนิคการแพทย์	4,488,000	9,856,000	36,096,000	138,312,000	188,752,000
3.คลินิกพยาบาล	9,434,000	73,207,800	153,774,200	398,492,200	634,908,200
4.คลินิกกายภาพบำบัด (Rehab)	1,768,800	12,823,800	65,003,400	104,801,400	184,397,400
<b>B:บริการใหม่</b>	110,763,500	389,270,000	1,381,020,000	1,021,500,000	2,902,553,500
1.คลินิกเวชกรรม	44,000,000	287,616,000	968,832,000	393,600,000	1,694,048,000
2.คลินิกทันตกรรม	28,875,000	67,914,000	236,628,000	346,500,000	679,917,000
3.รถทันตกรรมเคลื่อนที่ (ผู้ต้องขังและเด็กในสถานพินิจ)	13,138,500	9,800,000	16,800,000	42,000,000	81,738,500
4.คลินิกแพทย์แผนไทย	24,750,000	23,940,000	158,760,000	239,400,000	446,850,000
<b>A+B บริการเดิมรวมบริการใหม่</b>	131,129,600	500,135,900	1,776,672,700	1,960,681,100	4,368,619,300
<b>2</b> งบบริหารจัดการ	<b>51,440,200</b>	<b>7,100,000</b>	<b>20,850,000</b>	<b>35,100,000</b>	<b>66,700,000</b>
ค่าจ้างค่าตอบแทน	28,535,600				
ค่าเช่าคู่สาย/ซอฟต์แวร์	11,456,400				
ค่าพัฒนาระบบเชื่อมต่อ API/ บิดลิตี/ AI audit	5,492,200				
ค่าใช้จ่ายเพื่อประชุมสื่อสาร ประชาสัมพันธ์	2,306,000				
ค่าใช้จ่ายเพื่อกำกับติดตามในพื้นที่ (สสจ สสอ.)	3,650,000	7,100,000	20,850,000	35,100,000	66,700,000
<b>รวม งบประมาณ</b>	<b>366,569,800</b>	<b>807,614,200</b>	<b>2,813,080,300</b>	<b>3,254,596,400</b>	<b>7,120,069,500</b>

**สนับสนุนงบประมาณ  
 เพื่อการดำเนินการและการขับเคลื่อนให้กับสำนักงานสาธารณสุขจังหวัด และเครือข่าย  
 ในการบริหารจัดการ**

จังหวัด	งบสนับสนุน สสจ. (บาท)	จำนวนอำเภอ (แห่ง)	งบสนับสนุน สสอ. (บาท)	รวมงบสนับสนุน (บาท)
พระนครศรีอยุธยา	300,000	16	800,000	1,100,000
สระบุรี	300,000	13	650,000	950,000
ลพบุรี	300,000	11	550,000	850,000
อ่างทอง	300,000	7	350,000	650,000
ปทุมธานี	300,000	7	350,000	650,000
นนทบุรี	300,000	6	300,000	600,000
สิงห์บุรี	300,000	6	300,000	600,000
นครนายก	300,000	4	200,000	500,000
<b>Grand Total</b>	<b>2,400,000</b>	<b>70</b>	<b>3,500,000</b>	<b>5,900,000</b>

แผนการดำเนิน

ซักซ้อมความเข้าใจหลักเกณฑ์ เงื่อนไข วิธีการ ในการขอรับค่าใช้จ่ายตามนโยบาย “บัตรประชาชนใบเดียว รักษาได้ทุกที่”

จังหวัด	ซักซ้อมความเข้าใจหลักเกณฑ์ เงื่อนไข วิธีการ ในการขอรับ ค่าใช้จ่ายตามนโยบาย “บัตรประชาชนใบเดียว รักษาได้ทุกที่”	ห้องประชุม
สิงห์บุรี	24 มกราคม 2567	สสจ.สิงห์บุรี
พระนครศรีอยุธยา	6 กุมภาพันธ์ 2567	รพ.พระนครศรีอยุธยา
นนทบุรี	13 กุมภาพันธ์ 2567	สสจ.นนทบุรี
สระบุรี	19 กุมภาพันธ์ 2567	สสจ.สระบุรี
ลพบุรี	20 กุมภาพันธ์ 2567	สสจ.ลพบุรี
ปทุมธานี	21 กุมภาพันธ์ 2567	สสจ.ปทุมธานี
อ่างทอง	22 กุมภาพันธ์ 2567	สสจ.อ่างทอง
นครนายก	23 กุมภาพันธ์ 2567	สสจ.นครนายก





“

การทำความคิด เป็นสุขเสมอ

เสมอเสมอ

”

๐ ๐

นพ.สงวน นิตยารัมภ์พงศ์