ศูนย์คุ้มครองสิทธิบัตรทอง สาขาอำเภอสามโก้
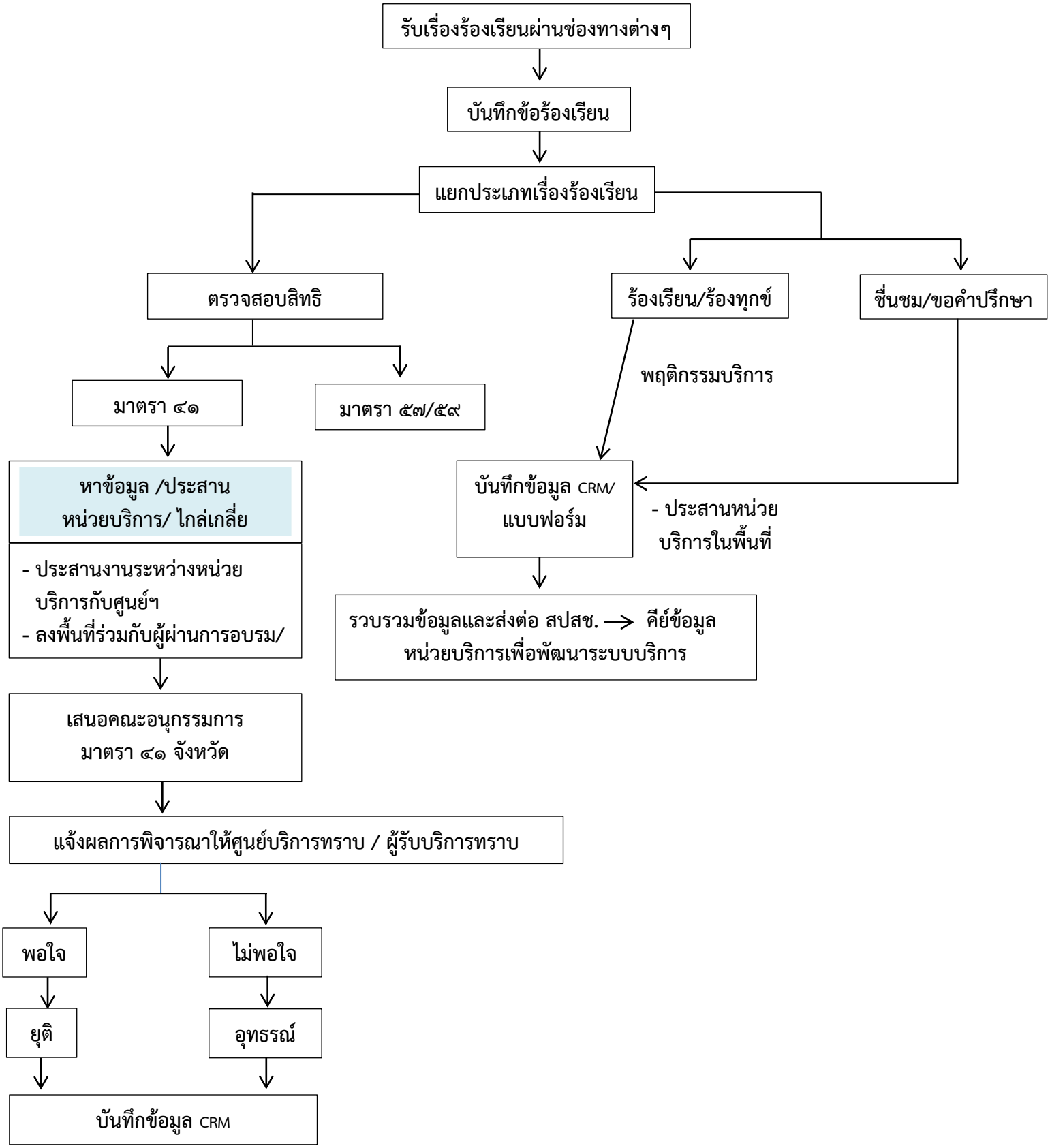
รับเรื่องร้องเรียนในเขตพื้นที่อำเภอวิเศษชัยชาญ + สามโก้