



# หน่วยงานนวัตกรรมในระบบหลักประกันสุขภาพกับการขับเคลื่อนนโยบาย “บัตรประชาชนใบเดียว รักษาได้ทุกที่”



เอกสารประชุม

โดยเภสัชกรชัยสิทธิ์ ศักดิ์ศรีวัฒนา  
สำนักงานหลักประกันสุขภาพแห่งชาติเขต ๔ สระบุรี

# บริการปฐมภูมิ นวัตกรรมบริการสาธารณสุข และ บริการ P&P

## สำหรับรายการใหม่ และที่มีการเปลี่ยนแปลง ปีงบประมาณ 2567



ร้านยาชุมชนอบอุ่น  
สำนักงานหลักประกันสุขภาพแห่งชาติ

ร้านยา



คลินิกพยาบาลชุมชนอบอุ่น  
สำนักงานหลักประกันสุขภาพแห่งชาติ

คลินิกพยาบาล



คลินิกเทคนิคการแพทย์  
สำนักงานหลักประกันสุขภาพแห่งชาติ

คลินิกเทคนิคการแพทย์



ห้องพยาบาล สถานประกอบการ  
สำนักงานหลักประกันสุขภาพแห่งชาติ

ห้องพยาบาล สถานประกอบการ



คลินิกกายภาพบำบัดชุมชนอบอุ่น  
สำนักงานหลักประกันสุขภาพแห่งชาติ

คลินิกกายภาพบำบัด



บริการสาธารณสุขเพิ่มเติม  
สำหรับบริการปฐมภูมิที่มีแพทย์ประจำครอบครัว



บริการTelemedicine



บริการ Lab นอกหน่วย



บริการผู้ป่วยระยะกลาง (IMC)



บริการแพทย์แผนไทยและ  
แพทย์ทางเลือก



บริการ Home ward



บริการทันตกรรม



บริการสายด่วนสุขภาพจิต



บริการสายด่วนเลิกบุหรี่



การบริหารจัดการ  
บริการสร้างเสริมสุขภาพและป้องกันโรค  
ปีงบประมาณ 2567



# (ร่าง) กรอบแนวทางการบริหารจัดการ ค่าบริการสาธารณสุขเพิ่มเติมสำหรับการบริการระดับปฐมภูมิ ปี 2567



## หลักการ

- 1) ตาม รธน.พ.ศ.2560 ม.258
- 2) ตาม พ.ร.บ.ระบบสุขภาพปฐมภูมิ พ.ศ.2562
- 3) บริการโดยหน่วยบริการ และแพทย์เวชศาสตร์ครอบครัว และคณะผู้ให้บริการสุขภาพปฐมภูมิ

ค่าบริการสาธารณสุขเพิ่มเติมสำหรับการบริการระดับปฐมภูมิ  
512.2877 ล้านบาท (เพิ่มขึ้น 323.43 ลบ.)

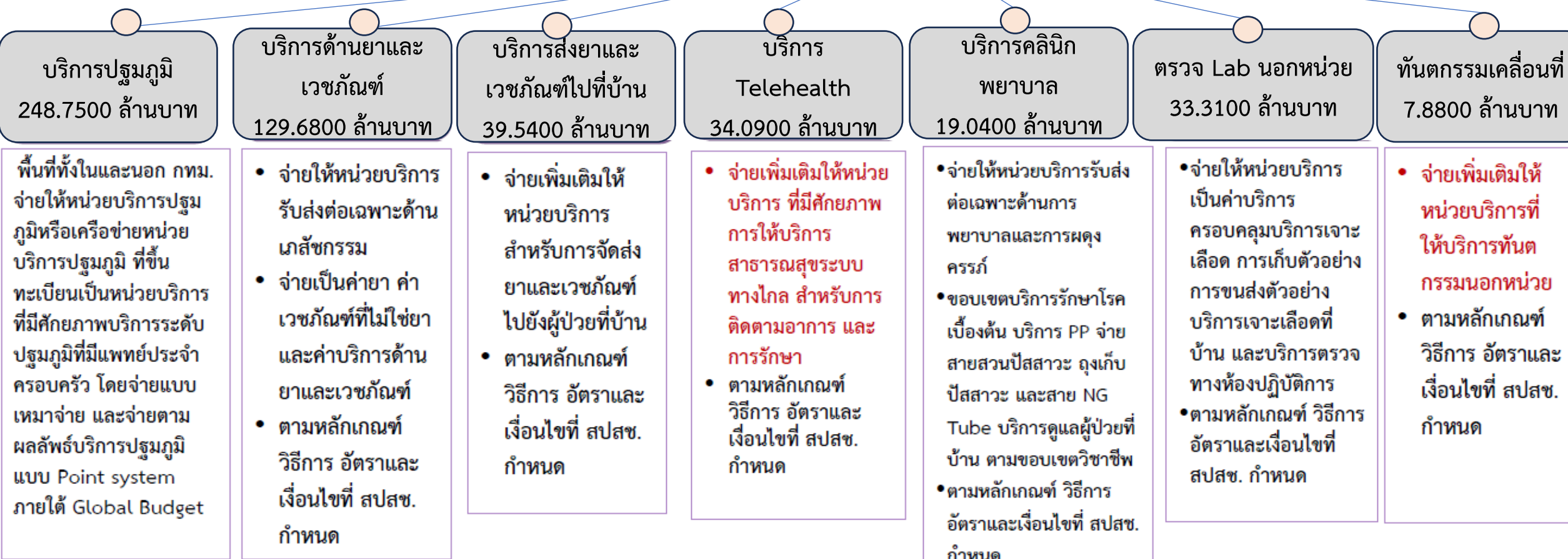

# เป้าหมาย และงบประมาณ บริการนวัตกรรม ปีงบประมาณ 2567 (จากงบฯขั้น)

	แหล่งงบ	เป้าหมาย	งบประมาณ
<b>1. Telemed/Telehealth</b>			
1.1 tele OP	PHC	102,600	20,520,000
1.2 tele เรือรัง	PHC	271,500	13,575,000
<b>2. คลินิกพยาบาล</b>	PHC	186,810	19,038,800
<b>3. กายภาพบำบัด</b>	งบฟื้นฟู		
<b>4. Lab</b>			
บริการที่จะเจาะเลือด Lab นอก รพ. (เดิม)	PHC	128,822	10,305,800
บริการ Lab กรณี OP (เริ่มปี 66)	PHC	203,170	19,393,500
บริการเจาะเลือดที่บ้าน	PHC	12,882	3,607,000
<b>5. ร้านยา</b>			
5.1 ร้านยา (ส่งยา)	PHC	790,700	39,535,000
5.2 ร้านยา (ร้านยา Model 1-3 )	PHC	70,320	9,619,200
5.3 ร้านยา (รักษาโรคเบื้องต้น)	PHC	667,000	120,060,000
<b>6. สายด่วนสุขภาพจิต</b>	NPP	100,000	5,000,000
<b>7. สายด่วนเลิกบุหรี่</b>	NPP	256,800	12,840,000
<b>8. Homeward</b>	IP		

นโยบายสปสช. :

เพิ่มหน่วยบริการนวัตกรรม ตามนโยบาย“บัตรประชาชนใบเดียว รักษาได้ทุกที่” ใน 4 จังหวัดนำร่อง (ต่อ)

ระบบบริการในวิถีราษฎร์

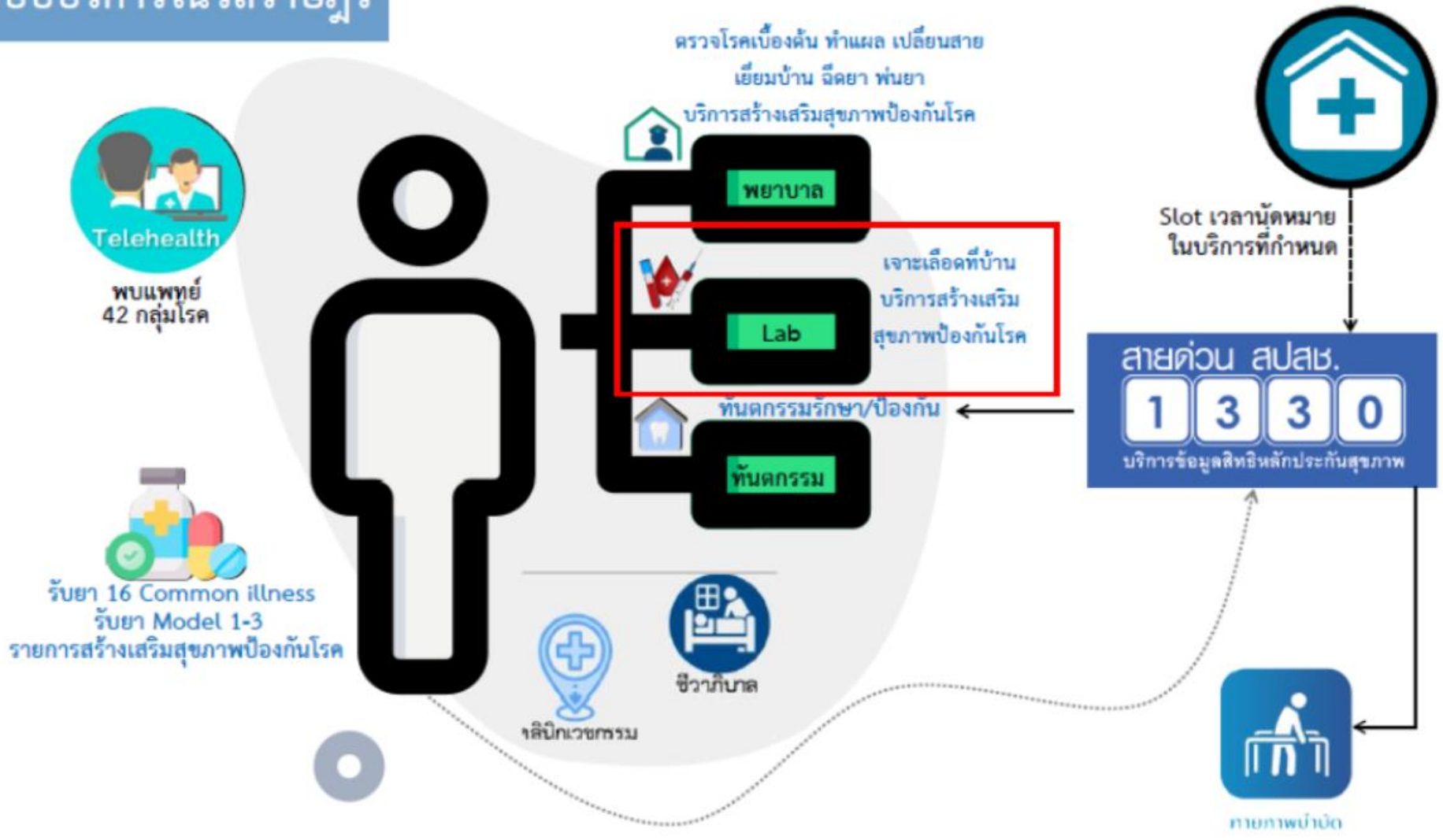

## สปสช. จัดกลไกให้ข้อมูล ช่วยเหลือ อำนวยความสะดวก กับประชาชน/หน่วยบริการ

01

ประชาชนได้รับประโยชน์ สะดวก รวดเร็ว

02

หน่วยบริการได้รับการสนับสนุน งบประมาณ/จ่ายชดเชยค่าบริการ เร็วขึ้น

03

ใช้ระบบ AI ตรวจสอบก่อนจ่าย

### ปัจจัยความสำเร็จ



การบูรณาการระบบข้อมูล  
และมี standard data set



การเชื่อมข้อมูลทุกระบบ  
ได้อย่างคล่องตัว



หน่วยบริการ ส่งข้อมูลบริการ/ข้อมูล  
เบิกจ่ายรวดเร็ว ถูกต้อง ครบถ้วน

กรอบงบประมาณรองรับนโยบาย “30 บาทรักษาทุกที่ ด้วยบัตรประชาชนใบเดียว”  
สำหรับขยายประเภทบริการนวัตกรรม และพื้นที่ดำเนินการในระยะต่อไป

รายการ	Phase 1 นำร่อง 4 จังหวัด เริ่ม ม.ค. (9 เดือน)	Phase 2 นำร่อง 8 จังหวัด เริ่ม มี.ค. (7 เดือน) ใช้งบ.เพิ่ม	Phase 3 4 เขตสุขภาพ เริ่ม เม.ย. ( 6 เดือน) ใช้งบ.เพิ่ม	Phase 4 ขยายทั่วประเทศ ยกเว้น กทม.เริ่ม พ.ค.(5 เดือน) ใช้งบ.เพิ่ม	รวมงบประมาณ Phase 1-4
<b>1</b> งบกองทุนหลักประกันสุขภาพแห่งชาติ	<b>315,129,600</b>	<b>800,514,200</b>	<b>2,792,230,300</b>	<b>3,219,496,400</b>	<b>7,053,369,500</b>
ปชก UC	2,227,022	4,822,141	16,303,315	20,208,466	43,560,944
<b>1.บริการในหน่วยบริการอื่นกรณีที่มีเหตุสมควร</b>	<b>184,000,000</b>	<b>300,378,300</b>	<b>1,015,557,600</b>	<b>1,258,815,300</b>	<b>2,684,750,200</b>
<b>2. บริการในหน่วยนวัตกรรม</b>	<b>131,129,600</b>	<b>500,135,900</b>	<b>1,776,672,700</b>	<b>1,960,681,100</b>	<b>4,368,619,300</b>
<b>A:เฉพาะบริการเดิมต่อเนื่อง</b>	20,366,100	110,865,900	395,652,700	939,181,100	1,466,065,800
1.ร้านยาชุมชนอบอุ่น	4,675,300	14,978,300	140,779,100	297,575,500	458,008,200
2.คลินิกเทคนิคการแพทย์	4,488,000	9,856,000	36,096,000	138,312,000	188,752,000
3.คลินิกพยาบาล	9,434,000	73,207,800	153,774,200	398,492,200	634,908,200
4.คลินิกกายภาพบำบัด (Rehab)	1,768,800	12,823,800	65,003,400	104,801,400	184,397,400
<b>B:บริการใหม่</b>	110,763,500	389,270,000	1,381,020,000	1,021,500,000	2,902,553,500
1.คลินิกเวชกรรม	44,000,000	287,616,000	968,832,000	393,600,000	1,694,048,000
2.คลินิกทันตกรรม	28,875,000	67,914,000	236,628,000	346,500,000	679,917,000
3.รถทันตกรรมเคลื่อนที่ (ผู้ต้องขังและเด็กในสถานพินิจ)	13,138,500	9,800,000	16,800,000	42,000,000	81,738,500
4.คลินิกแพทย์แผนไทย	24,750,000	23,940,000	158,760,000	239,400,000	446,850,000
<b>A+B บริการเดิมรวมบริการใหม่</b>	131,129,600	500,135,900	1,776,672,700	1,960,681,100	4,368,619,300
<b>2</b> งบบริหารจัดการ	<b>51,440,200</b>	<b>7,100,000</b>	<b>20,850,000</b>	<b>35,100,000</b>	<b>66,700,000</b>
ค่าจ้างค่าตอบแทน	28,535,600				
ค่าเช่าคู่มือ/ซอฟต์แวร์	11,456,400				
ค่าพัฒนาระบบเชื่อมต่อ API/ปิดสิทธิ์/AI audit	5,492,200				
ค่าใช้จ่ายเพื่อประชุมสื่อสาร ประชาสัมพันธ์	2,306,000				
ค่าใช้จ่ายเพื่อกำกับติดตามในพื้นที่ (สสจ สสอ.)	3,650,000	7,100,000	20,850,000	35,100,000	66,700,000
<b>รวม งบประมาณ</b>	<b>366,569,800</b>	<b>807,614,200</b>	<b>2,813,080,300</b>	<b>3,254,596,400</b>	<b>7,120,069,500</b>

# สถานการณ์หน่วยบริการร้านยา/ คลินิก แต่ละวิชาชีพ ในพื้นที่เขตสุขภาพที่ ๔

ประเภทหน่วยบริการเฉพาะด้าน	สถานพยาบาล เอกชนทั้งหมด (แห่ง)	ขึ้นทะเบียน สปสช.(แห่ง)	ร้อยละขึ้นทะเบียน
เภสัชกรรม(ร้านยา)	1,966	385	19.58
คลินิกเทคนิคการแพทย์	74	5	14.86
คลินิกกายภาพบำบัด	113	12	10.62
คลินิกการพยาบาลฯ	294	17	5.78
คลินิกแพทย์แผนไทย	154	7	4.55
คลินิกเวชกรรม	1,317	30	2.51
คลีนีคทันตกรรม	590	5	1.19
รวม	4,508	461	10.23

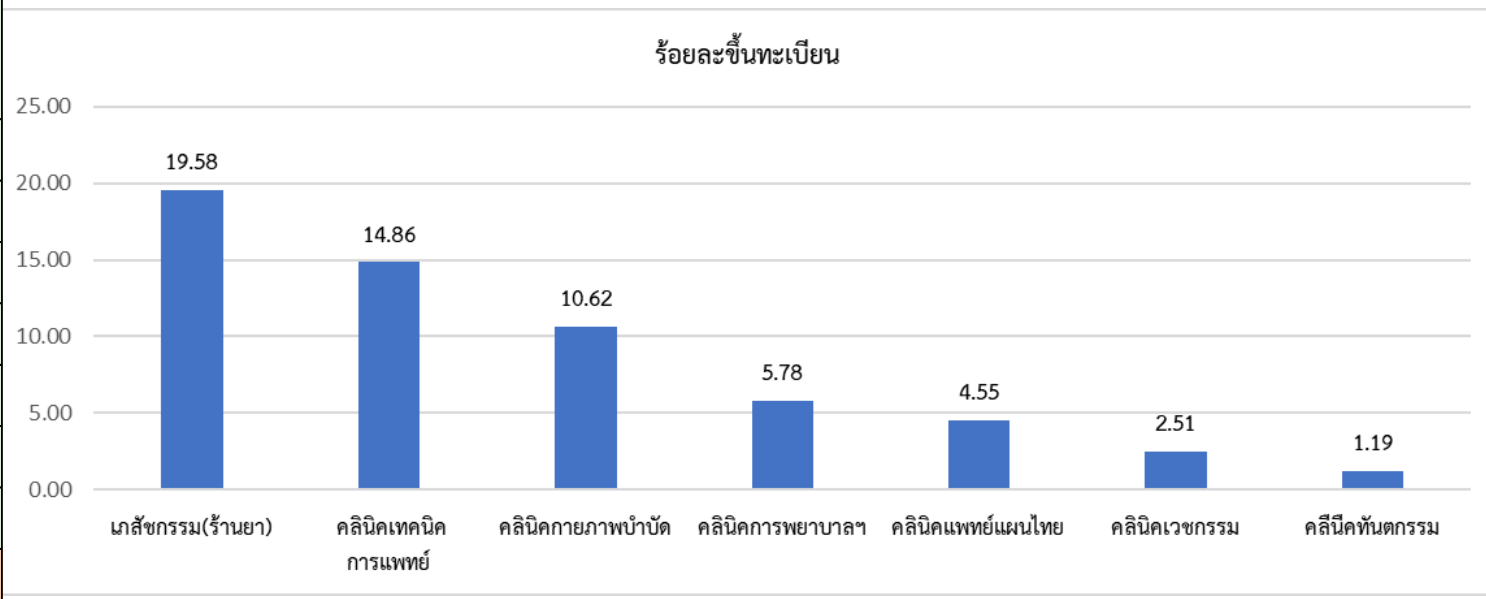

แหล่งข้อมูล สำนักงานสาธารณสุขจังหวัด.พื้นที่ เขตสุขภาพที่ 4 ณ 20 มกราคม 2567

แหล่งที่มา [https://reghosp.nhso.go.th/hospital\\_search/index.xhtml](https://reghosp.nhso.go.th/hospital_search/index.xhtml) ณ วันที่ 6 กุมภาพันธ์ 2567



## สถานการณ์หน่วยบริการร้านยา/ คลินิก แต่ละวิชาชีพในพื้นที่เขตสุขภาพที่ ๔

ประเภทหน่วยบริการ เฉพาะด้าน	นนทบุรี		ปทุมธานี		สิงห์บุรี		พระนครศรีอยุธยา	
	สถานพยาบาล เอกชนทั้งหมด	ชั้นทะเบียน สปสช.	สถานพยาบาล เอกชนทั้งหมด	ชั้นทะเบียน สปสช.	สถานพยาบาล เอกชน ทั้งหมด	ชั้นทะเบียน สปสช.	สถานพยาบาล เอกชน ทั้งหมด	ชั้นทะเบียน สปสช.
1. Lab (anywhere)	16	3	27	3	4		6	1
2. เวชกรรม	474	10	243	13	54	1	200	4
3. ทันตกรรม	263	3	77	2	14	1	93	
4. กายภาพบำบัด	51	5	18	1	2		16	
5. แพทย์แผนไทย	59	2	40	2	5	1	15	0
6. เภสัชกรรม	590	154	630	88	44	11	285	47
7. การพยาบาลฯ	6	1	17	5	23		34	3
รวม	1459	178	1052	114	146	14	649	55

แหล่งที่มา [https://reghosp.nhso.go.th/hospital\\_search/index.xhtml](https://reghosp.nhso.go.th/hospital_search/index.xhtml) ณ วันที่ 6 กุมภาพันธ์ 2567

# สถานการณ์หน่วยบริการร้านยา/ คลินิก แต่ละวิชาชีพในพื้นที่เขตสุขภาพที่ ๔

ประเภทหน่วยบริการเฉพาะด้าน	สระบุรี		ลพบุรี		อ่างทอง		นครนายก	
	สถานพยาบาล เอกชนทั้งหมด	ขึ้นทะเบียน สปสช.	สถานพยาบาล เอกชนทั้งหมด	ขึ้นทะเบียน สปสช.	สถานพยาบาล เอกชนทั้งหมด	ขึ้นทะเบียน สปสช.	สถานพยาบาล เอกชนทั้งหมด	ขึ้นทะเบียน สปสช.
1. Lab (anywhere)	8	2	8		1		4	2
2. เวชกรรม	161	2	94	2	50	1	41	
3. ทันตกรรม	61		54	1	14		12	
4. กายภาพบำบัด	13	4	7	2	4		1	
5. แพทย์แผนไทย	12	1	15	1	3		3	
6. เภสัชกรรม	186	45	137	24	50	5	45	12
7. การพยาบาลฯ	74	2	78	3	47	3	15	
รวม	515	56	393	33	169	9	121	14

แหล่งที่มา [https://reghosp.nhso.go.th/hospital\\_search/index.xhtml](https://reghosp.nhso.go.th/hospital_search/index.xhtml) ณ วันที่ 6 กุมภาพันธ์ 2567

## หน่วยรับส่งต่อเฉพาะด้านเทคนิคการแพทย์ จำนวน 5 แห่ง



คลินิกเทคนิคการแพทย์ชุมชนอบอุ่น  
สำนักงานหลักประกันสุขภาพแห่งชาติ

ลำดับ	รหัสสถานบริการ	ชื่อสถานบริการ	อำเภอ	จังหวัดที่ตั้ง	คลินิก
1	42322	เจ.เอ็ม.แล็บ คลินิกเทคนิคการแพทย์	เมืองนครนายก	นครนายก	คลินิกเทคนิคการแพทย์
2	44343	เดอะแล็บ คลินิกเทคนิคการแพทย์	เมืองนครนายก	นครนายก	คลินิกเทคนิคการแพทย์
3	41809	นิวจีน ลาบอราตอรี คลินิกเทคนิคการแพทย์	บางกรวย	นนทบุรี	คลินิกเทคนิคการแพทย์
4	42371	เวอร์คแล็บ สหคลินิก	ลำลูกกา	ปทุมธานี	คลินิกเทคนิคการแพทย์
5	42554	ซีบี เมดติคอล แอนด์ แล็บ สหคลินิก	ลำลูกกา	ปทุมธานี	คลินิกเทคนิคการแพทย์

# หน่วยรับส่งต่อเฉพาะด้านเวชกรรม สปสช.เขต 4 สระบุรี จำนวน 30 แห่ง



คลินิกเวชกรรมชุมชนอบอุ่น  
สำนักงานหลักประกันสุขภาพแห่งชาติ

ลำดับ	รหัสสถานบริการ	ชื่อสถานบริการ	จังหวัดที่ตั้ง	
1	41890	พีรทัศน์คลินิกเวชกรรม	เมืองนนทบุรี	นนทบุรี
2	41939	สหวรรณคลินิกเวชกรรมเฉพาะทางด้านโรคเด็กและระบบประสาท	เมืองนนทบุรี	นนทบุรี
3	42372	ซีเอ็นต์คลินิกเวชกรรม	ปากเกร็ด	นนทบุรี
4	42403	เค เมต คลินิกเวชกรรม	เมืองนนทบุรี	นนทบุรี
5	42422	เอสซ์พีคคลินิกเวชกรรม	ปากเกร็ด	นนทบุรี
6	42475	ดี ออคูลออย คลินิกเฉพาะทางด้านเวชกรรมตา	ปากเกร็ด	นนทบุรี
7	42485	นภาพอลคลินิกเวชกรรม	บางบัวทอง	นนทบุรี
8	42549	คลินิกเวชกรรม เอพีไอ	ปากเกร็ด	นนทบุรี
9	42691	ทีเอ็นเอช สหคลินิก	เมืองนนทบุรี	นนทบุรี
10	45000	เอวาญา คลินิกเวชกรรม	ปากเกร็ด	นนทบุรี
11	27533	นวกักคลินิกเวชกรรม	คลองหลวง	ปทุมธานี
12	41830	ปริวรรตคลินิกเวชกรรม	คลองหลวง	ปทุมธานี
13	42152	คลินิกเวชกรรมราชมงคลธัญบุรี	คลองหลวง	ปทุมธานี
14	42348	พีแอนด์คิว ไอมัด คลินิกเวชกรรม	คลองหลวง	ปทุมธานี
15	42382	รังสิตเวชกรรมคลินิก	ธัญบุรี	ปทุมธานี

ลำดับ	รหัสสถานบริการ	ชื่อสถานบริการ	จังหวัดที่ตั้ง	
16	42384	คลินิกเวชกรรมหมอสุเขต	ธัญบุรี	ปทุมธานี
17	42387	ยูอา คลินิกเวชกรรม	ธัญบุรี	ปทุมธานี
18	42406	วี๊ดดี คลินิกเวชกรรม	คลองหลวง	ปทุมธานี
19	42554	ซีบี เมตติคอล แอนด์ แล็บ สหคลินิก	ลำลูกกา	ปทุมธานี
20	42798	ดีแอนด์ดี คลินิกเวชกรรม	ธัญบุรี	ปทุมธานี
21	43214	กรุงเทพ อินเตอร์ สหคลินิก	คลองหลวง	ปทุมธานี
22	44450	เอ็มเอ็มซี สหคลินิก	คลองหลวง	ปทุมธานี
23	44505	แสนรักษ์ คลินิกเวชกรรม	คลองหลวง	ปทุมธานี
24	35148	คลินิกเวชกรรมฝั่งเข็มนายแพทย์สามารถ	พระนครศรีอยุธยา	พระนครศรีอยุธยา
25	42495	เดอร์มาทิสคลินิกเวชกรรม	พระนครศรีอยุธยา	พระนครศรีอยุธยา
26	42479	ปริมคลินิกเวชกรรม	เมืองลพบุรี	ลพบุรี
27	18081	สหคลินิกภาสุกรการแพทย์	พระพุทธบาท	สระบุรี
28	42404	เค เมต คลินิกเวชกรรม	เมืองสระบุรี	สระบุรี
29	38387	สหคลินิกหมอชนัดดา	เมืองอ่างทอง	อ่างทอง
30	24640	โรงพยาบาล ผู้ป่วยเรื้อรังขนาดเล็กเวลเน	บางไทร	พระนครศรีอยุธยา

## หน่วยรับส่งต่อเฉพาะด้านการแพทย์แผนไทย จำนวน 7 แห่ง



คลินิกแพทย์แผนไทยชุมชนอบอุ่น  
สำนักงานหลักประกันสุขภาพแห่งชาติ

ลำดับ	รหัสสถานบริการ	ชื่อสถานบริการ	อำเภอ	จังหวัดที่ตั้ง	คลินิก
1	43191	กัลยาคลินิกการแพทย์แผนไทย	เมืองนนทบุรี	นนทบุรี	คลินิกแพทย์แผนไทย
2	45212	พฤกษ์ภิรมย์ คลินิกการแพทย์แผนไทย	เมืองนนทบุรี	นนทบุรี	คลินิกแพทย์แผนไทย
3	43214	กรุงเทพ อินเตอร์ สหคลินิก	คลองหลวง	ปทุมธานี	คลินิกแพทย์แผนไทย
4	45213	คลินิกการแพทย์แผนไทยหนึ่งแปด	ธัญบุรี	ปทุมธานี	คลินิกแพทย์แผนไทย
5	44851	อินทิสอาโอสถคลินิกการแพทย์แผนไทยประยุกต์	ชัยบาดาล	ลพบุรี	คลินิกแพทย์แผนไทย
6	44256	รัตนาวดีคลินิกการแพทย์แผนไทยประยุกต์	แก่งคอย	สระบุรี	คลินิกแพทย์แผนไทย
7	46748	เมอริ่เพียวหมอสมุนไพรสหคลินิก	เมือง	สิงห์บุรี	คลินิกแพทย์แผนไทย

## หน่วยรับส่งต่อเฉพาะด้านคลินิกกายภาพบำบัด จำนวน 12 แห่ง



คลินิกกายภาพบำบัดชุมชนอบอุ่น  
สำนักงานหลักประกันสุขภาพแห่งชาติ

ลำดับ	รหัสสถานบริการ	ชื่อสถานบริการ	อำเภอ	จังหวัดที่ตั้ง
1	38323	คลินิกกายภาพบำบัดสระบุรีสโตนเฮลท์เซ็นเตอร์	เมืองสระบุรี	สระบุรี
2	43900	สุภาภรณ์คลินิกกายภาพบำบัด	เมืองสระบุรี	สระบุรี
3	44554	คลินิกกายภาพบำบัดสระบุรีไอเอ็มซี	บ้านหมอ	สระบุรี
4	45634	วิรุฬหยาคลินิกกายภาพบำบัด	แก่งคอย	สระบุรี
6	42173	ณกรณ์คลินิกกายภาพบำบัด	เมืองลพบุรี	ลพบุรี
7	44118	ธิติยาคลินิกกายภาพบำบัด	โคกเจริญ	ลพบุรี
8	44270	คลินิกกายภาพบำบัดเมอริ่มฟู	ธัญบุรี	ปทุมธานี
9	42279	ชีวา คลินิกกายภาพบำบัด	บางใหญ่	นนทบุรี
10	42766	มายด์ แอนด์ บอดี คลินิกกายภาพบำบัด	บางใหญ่	นนทบุรี
11	44330	กัมปนาท คลินิกกายภาพบำบัด	ไทรน้อย	นนทบุรี
12	45344	เบรณ รีแฮบ คลินิกกายภาพบำบัด	บางบัวทอง	นนทบุรี

## หน่วยรับส่งต่อเฉพาะด้านคลินิกทันตกรรม จำนวน 5 แห่ง



คลินิกทันตกรรมชุมชนอบอุ่น  
สำนักงานหลักประกันสุขภาพแห่งชาติ

ลำดับ	รหัสสถานบริการ	ชื่อสถานบริการ	จังหวัดที่ตั้ง	คลินิก
1	36857	เจริญทรัพย์คลินิกทันตกรรม	พัฒนานิคม ลพบุรี	คลินิกทันตกรรม
2	43364	คลินิกทันตกรรม บ้านรักยิ้ม2	บางใหญ่ นนทบุรี	คลินิกทันตกรรม
3	44630	เอย์เมย์ คลินิกทันตกรรม	เมืองปทุมธานี ปทุมธานี	คลินิกทันตกรรม
4	45108	คลินิกทันตกรรมวิชุณี	ลำลูกกา ปทุมธานี	คลินิกทันตกรรม
5	46949	คลินิกทันตกรรมบ้านรักยิ้ม	อินทร์บุรี สิงห์บุรี	คลินิกทันตกรรม

## การขึ้นทะเบียนหน่วยรับส่งต่อด้านการพยาบาลและการผดุงครรภ์ 17 แห่ง



ลำดับ	รหัสสถานบริการ	ชื่อสถานบริการ	อำเภอ	จังหวัดที่ตั้ง
1	38368	บ้านริคคลินิกการพยาบาลและการผดุงครรภ์	เมืองอ่างทอง	อ่างทอง
2	44446	ศศิธรคลินิกการพยาบาลและการผดุงครรภ์	เมืองอ่างทอง	อ่างทอง
3	44515	สิรภพคลินิกการพยาบาลและการผดุงครรภ์	โพธิ์ทอง	อ่างทอง
4	38258	ชุตตาพรคลินิกการพยาบาลและการผดุงครรภ์	หนองแค	สระบุรี
5	44687	สุญานีคลินิกการพยาบาลและการผดุงครรภ์	หนองแค	สระบุรี
6	36877	ดีลังคลินิกการพยาบาลและการผดุงครรภ์	พัฒนานิคม	ลพบุรี
7	44831	รักษ์คลินิกการพยาบาลและการผดุงครรภ์	หนองม่วง	ลพบุรี
8	36808	นันทน์ภัทคลินิกการพยาบาลและการผดุงครรภ์	ท่าศาลา	ลพบุรี
9	35056	บ้านนาคลินิกการพยาบาลและการผดุงครรภ์	มหาราช	พระนครศรีอยุธยา
10	43060	รัชฎาภรณ์คลินิกการพยาบาลและการผดุงครรภ์	บางปะอิน	พระนครศรีอยุธยา
11	44909	คลินิกท่าเรือการพยาบาลและการผดุงครรภ์	ท่าเรือ	พระนครศรีอยุธยา
12	42371	เวอร์คแล็บ สหคลินิก	ลำลูกกา	ปทุมธานี
13	43533	ลาดสวายคลินิกการพยาบาลและการผดุงครรภ์	ลำลูกกา	ปทุมธานี
14	44348	เกษรา คลินิกการพยาบาลและการผดุงครรภ์	สามโคก	ปทุมธานี
15	44450	เอ็มเอ็มซี สหคลินิก	คลองหลวง	ปทุมธานี
16	44992	รักคุณคลินิกการพยาบาลและการผดุงครรภ์	สามโคก	ปทุมธานี
17	43829	พรเพ็ญคลินิกการพยาบาลและการผดุงครรภ์	ปากเกร็ด	นนทบุรี



# ร้านยา ขย1 พื้นที่ จ.นครนายก 48 แห่ง

หน่วยรับส่งต่อด้านเภสัชกรรม(ร้านยา ) ที่ให้บริการศักยภาพ PP 2 แห่ง, CL 1 แห่ง Model 123 12 แห่ง



รหัส	ชื่อหน่วยรับส่งต่อด้านเภสัชกรรม ( CL )	ตำบล	อำเภอ	จังหวัด
D1070	ยาดี	นครนายก	เมืองนครนายก	นครนายก
รหัส	ชื่อหน่วยรับส่งต่อด้านเภสัชกรรม (PP)	ตำบล	อำเภอ	จังหวัด
D1070	ยาดี	นครนายก	เมืองนครนายก	นครนายก
D1078	แก้วอารีเภสัช	บ้านนา	บ้านนา	นครนายก

## ร้านยาที่ให้บริการ Model 123 (12 แห่ง)

ลำดับที่	รหัส รพ.	ชื่อ รพ.แม่ข่าย	ชื่อหน่วยร่วมฯ	ตำบล	อำเภอ	จังหวัด
1	10698	รพ.นครนายก	ยาดี	นครนายก	เมืองนครนายก	นครนายก
2	10698	รพ.นครนายก	ร้านขายยา เทสโก้โลตัส ฟาร์มามี สาขานครนายก	นครนายก	เมืองนครนายก	นครนายก
3	10698	รพ.นครนายก	อมรเภสัช	นครนายก	เมืองนครนายก	นครนายก
4	10698	รพ.นครนายก	โซทยา ร้าน ส.	นครนายก	เมืองนครนายก	นครนายก
5	10698	รพ.นครนายก	อมรเภสัช 2	นครนายก	เมืองนครนายก	นครนายก
6	10698	รพ.นครนายก	มูมยาเภสัช	พิบูลออก	บ้านนา	นครนายก
7	10698	รพ.นครนายก	บี.พลัส.ฟาร์ม่า แคร่	บ้านนา	บ้านนา	นครนายก
8	10864	รพ.บ้านนา	มูมยาเภสัช	พิบูลออก	บ้านนา	นครนายก
9	10864	รพ.บ้านนา	บี.พลัส.ฟาร์ม่า แคร่	บ้านนา	บ้านนา	นครนายก
10	10864	รพ.บ้านนา	บ้านพริกเภสัช	บ้านพริก	บ้านนา	นครนายก
11	10864	รพ.บ้านนา	แก้วอารีเภสัช	บ้านนา	บ้านนา	นครนายก
12	10864	รพ.บ้านนา	สันติเภสัช	บ้านนา	บ้านนา	นครนายก

# ข้อมูลหน่วยบริการร้านยาที่ให้บริการศักยภาพ บริการสร้างเสริมสุขภาพและป้องกันโรค (PP) บริการเภสัชกรรมปฐมภูมิ (*Common illness*)



स्पस.เขต	CI	PP
เขต 13 กรุงเทพมหานคร	353	245
เขต 6 ระยอง	243	239
เขต 4 สระบุรี	148	130
เขต 11 สุราษฎร์ธานี	143	162
เขต 1 เชียงใหม่	137	146
เขต 12 สงขลา	118	138
เขต 5 ราชบุรี	97	98
เขต 7 ขอนแก่น	87	98
เขต 8 อุตรดิตถ์	77	77
เขต 9 นครราชสีมา	77	76
เขต 2 พิษณุโลก	42	46
เขต 3 นครสวรรค์	40	40
เขต 10 อุบลราชธานี	30	47
รวม	1592	1542



จังหวัด	ร้านยา CI	ร้านยา PP	ร้านยา Model 123
นนทบุรี	68	50	55
ปทุมธานี	33	39	20
พระนครศรีอยุธยา	17	16	22
สระบุรี	14	10	22
ลพบุรี	10	9	12
นครนายก	1	2	11
สิงห์บุรี	3	2	5
อ่างทอง	2	2	2
Grand Total	148	130	149



**1** ตรวจสอบรายชื่อร้านยาใกล้บ้าน  
ที่เข้าร่วมโครงการได้ที่  
หรือสังเกต  
จากสติ๊กเกอร์  
ร้านยาคุณภาพ  
ของฉันท ให้บริการ  
การเจ็บป่วยเล็กน้อย



ร้านยา PPCI NHSO4

ร้านยาที่ให้บริการ มากกว่า 900 ครั้ง 20 แห่ง

ผลการให้บริการ ร้านยาที่ให้บริการ Commomillness



ลำดับที่	HCODE	ชื่อหน่วย	คน	ครั้ง
1	D3049	เจพี ฟาร์มาซี	7,789	9,738
2	D2713	ร้านยาบ้านอิว	6,482	7,711
3	D3352	ไพลินเภสัช	5,932	9,604
4	D0580	ส่งเสริมเภสัช	5,374	6,022
5	D3266	พลีสฟาร์มาซี	3,211	4,979
6	D0346	บ้านยาและสุขภาพ	2,315	2,528
7	D2674	ร้านเอ็กซ์ต้า พลัส สาขาไทยสมบูรณ์ 3	1,842	2,106
8	D2585	เอ็กซ์ต้า พลัส สาขาวิเศษชัยชาญ	1,805	2,034
9	D2960	เอ็กซ์ต้า พลัส สาขาม.พฤษภา 18	1,669	1,822
10	D0929	ร้านยาท่าโพธิ์	1,522	1,691
11	D0584	บู๊ทส์ - เซ็นทรัล เวสต์เกต	1,500	1,632
12	D2550	ร้านยาเอ็กซ์ต้า พลัส สาขาบงกช ซอย 29	1,417	1,615
13	D2543	ร้านเอ็กซ์ต้า พลัส สาขาเลี้ยวเมืองลพบุรี	1,377	1,478
14	D3185	ร้านเอ็กซ์ต้า พลัส สาขาปากซอยรังสิตภิรมย์	1,274	1,394
15	D2565	เอ็กซ์ต้า พลัส สาขาตลาดต้นแค(มวกเหล็ก)	1,167	1,393
16	D2956	เอ็กซ์ต้า พลัส สาขาซอยเปรมฤทัย	1,124	1,652
17	D3102	ร้านเอ็กซ์ต้า พลัส สาขาบงกช 71	1,067	1,190
18	D0569	ร้านกมลพรรณเภสัช สาขาหน้า ม.รังสิต	1,063	1,230
19	D3119	เอ็กซ์ต้า พลัส สาขาแจ้งวัฒนะ-ปากเกร็ด 21	978	1,211
20	D2959	เอ็กซ์ต้า พลัส สาขาหมู่บ้านดรีมพีร์ว่า	952	1,087

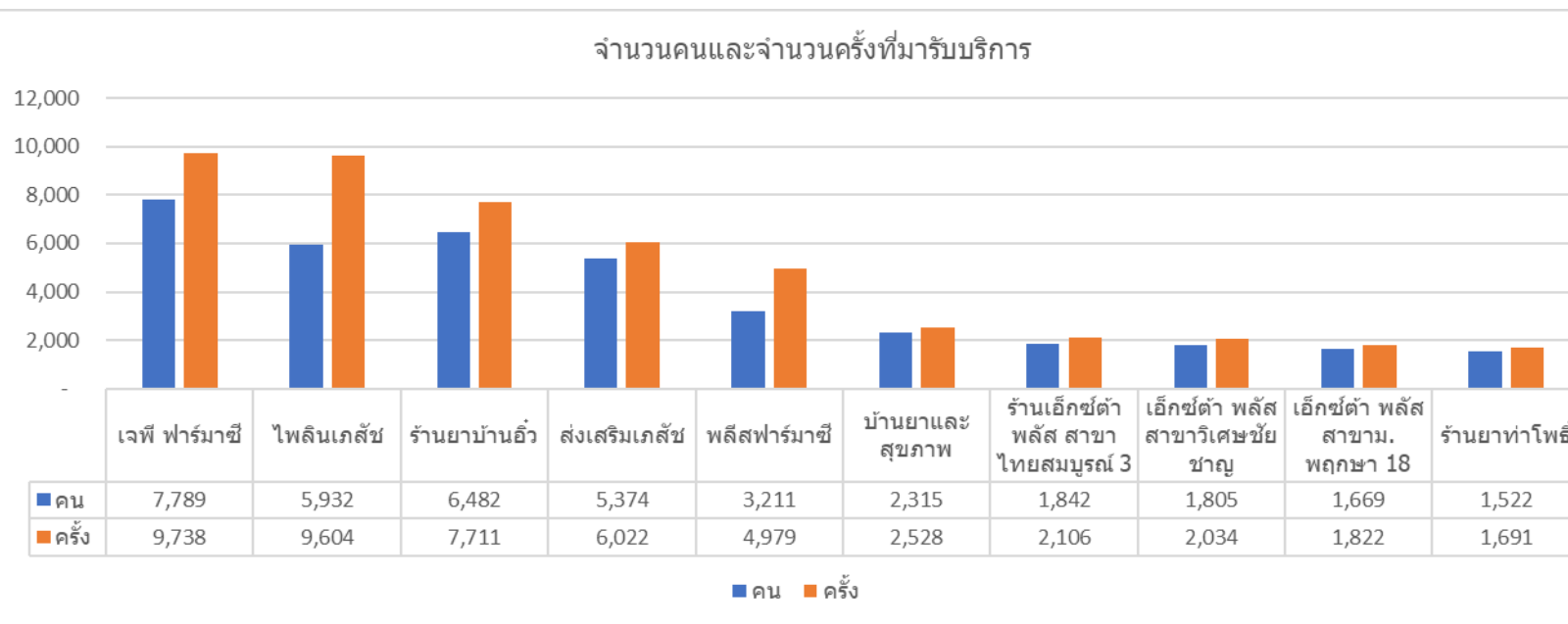

จำนวนร้านยาที่ให้บริการทั้งหมด 162 แห่ง

สูงสุด 3 แห่งได้แก่ 1.ร้านยา เจ พี ฟาร์มาซี 9,738 ครั้ง 2.ร้านยา บ้านอิว 7,711 ครั้ง 3. ไพลินเภสัช 9,604 ครั้ง



# คณะทำงานฯ เตรียมความพร้อม ระบบหมอพร้อม Station ร้านยาพื้นที่ จ.สิงห์บุรี (19 มค.67)



ระบบรักษาแพทย์ทางไกล  
ผ่านหมอพร้อม Station

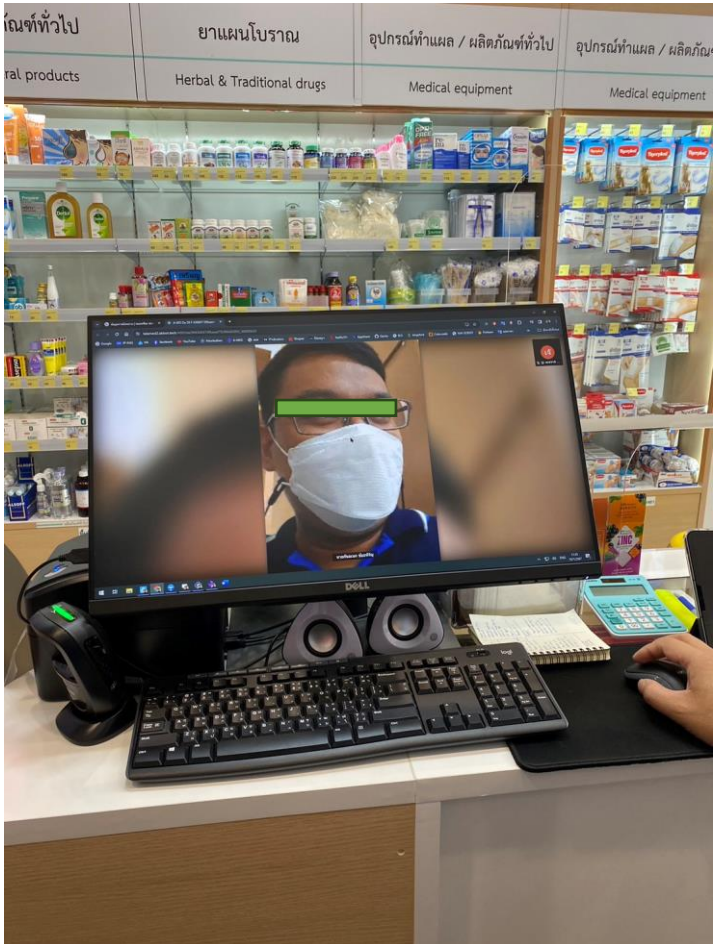

# รูปแบบการจัดบริการ และการจ่ายชดเชยค่าบริการ ในพื้นที่นำร่อง 4 จังหวัด และทั้งประเทศ

ประเภทหน่วย	รายการบริการ	ยังคงรูปแบบบริการ/อัตราจ่ายแบบเดิม
<b>บริการกรณีเฉพาะ</b>		
หน่วยบริการอื่นนอกเครือข่าย หน่วยบริการประจำ/ปฐมภูมิ	<ul style="list-style-type: none"> <li>ไปรับบริการในหน่วยบริการอื่นกรณีที่มีเหตุสมควร</li> </ul>	<ul style="list-style-type: none"> <li>บริการกรณีเฉพาะ รับบริการในหน่วยบริการอื่นกรณีที่มีเหตุสมควรรนอกหน่วยบริการประจำ จ่ายตามรายการ Fee schedule ด้วยระบบ Point system</li> </ul>
ร้านยา(หน่วยนวัตกรรม)	<ul style="list-style-type: none"> <li>Common Illness</li> </ul>	<ul style="list-style-type: none"> <li>จ่ายค่าบริการให้ค่าปรึกษาด้านเภสัชกรรม จ่ายแบบเหมาจ่าย 180 บาท/ครั้ง</li> </ul>
<b>ค่าบริการสาธารณสุขเพิ่มเติมสำหรับหน่วยบริการปฐมภูมิ</b>		
คลินิกพยาบาล (หน่วยนวัตกรรม)	<ul style="list-style-type: none"> <li>ตรวจรักษาโรคเบื้องต้น</li> <li>การพยาบาลพื้นฐานและการบริหารยาตามแผนการรักษาของหน่วยบริการประจำ หรือหน่วยที่ส่งต่อ</li> <li>ทำแผลเปิด</li> <li>บริการการพยาบาล ที่บ้าน</li> </ul>	<ul style="list-style-type: none"> <li>บริการรักษาโรคเบื้องต้น จ่ายเป็นค่าบริการตรวจวินิจฉัยให้ค่าปรึกษา ค่ายาและเวชภัณฑ์ 150 บาท/ครั้ง</li> <li>ให้ยาตามแผนการรักษาของประกอบการวิชาชีพเวชกรรม                             <ul style="list-style-type: none"> <li>- บริการพ่นยา 60 บาท/ครั้ง</li> <li>- บริการยาฉีด 30 บาท/ครั้ง</li> </ul> </li> <li>บริการทำแผลแห้ง/เย็บแผล 80 บาท/ครั้ง</li> <li>บริการทำแผลเปิด/ติดเชื้อ 170 บาท/ครั้ง</li> <li>บริการทำแผลขนาดใหญ่ 320 บาท/ครั้ง</li> <li>กลุ่มผู้ป่วยที่สามารถรักษาหายได้ เน้นการให้บริการและคำแนะนำกับตัวผู้ป่วย จ่ายแบบเหมาจ่ายในอัตรา 400 บาท/ครั้ง ไม่เกิน 4 ครั้งต่อปี</li> <li>กลุ่มผู้ป่วยโรคเรื้อรังที่ไม่สามารถควบคุมอาการได้ ที่สามารถรักษาหายได้จ่ายแบบเหมาจ่ายในอัตรา 600 บาท/ครั้ง ไม่เกิน 6 ครั้งต่อปี</li> <li>กลุ่มผู้ป่วยโรคเรื้อรังและไร้ความสามารถเล็กน้อย จ่ายแบบเหมาจ่ายในอัตรา 800 บาท/ครั้ง ไม่เกิน 8 ครั้งต่อปี</li> </ul>
คลินิกเทคนิคการแพทย์ (หน่วยนวัตกรรม)	<ul style="list-style-type: none"> <li>บริการเจาะเลือดที่บ้าน ส่งตรวจวิเคราะห์ที่คลินิกเทคนิคการแพทย์ หรือ รพ.</li> </ul>	<ul style="list-style-type: none"> <li>ค่าบริการเก็บส่งตรวจที่บ้านหรือที่พิกอาศัย จ่ายแบบเหมาจ่าย 80 บาท/ครั้ง</li> <li>รายการตรวจทางห้องปฏิบัติการ จ่ายตามรายการ Fee schedule</li> </ul>
<b>บริการฟื้นฟูสมรรถภาพด้านการแพทย์</b>		
คลินิกกายภาพบำบัด (หน่วยนวัตกรรม)	<ul style="list-style-type: none"> <li>IMC 4 กลุ่มโรค</li> </ul>	<ul style="list-style-type: none"> <li>บริการ 4 กลุ่มโรค</li> <li>ค่าฟื้นฟูสมรรถภาพ กายภาพบำบัด กิจกรรมบำบัด หรือแก้ไขการพูด จ่ายตามจริงไม่เกิน 450 บาท/ครั้ง</li> <li>เพิ่มเติมการให้บริการที่บ้าน หรือที่พิกอาศัยของผู้ป่วยระยะกลาง กรณีผู้รับบริการมีข้อจำกัดในการเดินทาง จ่ายตามจริงไม่เกิน 200 บาท/ครั้ง</li> </ul>



คลินิกการแพทย์แผนไทยชุมชนอบอุ่น  
สำนักงานหลักประกันสุขภาพแห่งชาติ



คลินิกการแพทย์แผนไทยชุมชนอบอุ่น  
สำนักงานหลักประกันสุขภาพแห่งชาติ



**NHSO**  
National Health Security Office

## รูปแบบการจัดบริการ

### รายการใหม่ ในหน่วยนวัตกรรม จำนวน 4 รายการ

1. คลินิกเวชกรรม : ตรวจรักษาโรค Acute หรือ Chronic ← **เบิกผ่าน AMED**
2. คลินิกทันตกรรม : ให้บริการชุด อุด ถอน Sealant และเคลือบฟลูออไรด์ ← **เบิกผ่าน DENT CLOUD และ KTP**
3. รถทันตกรรมเคลื่อนที่ : เน้นผู้ต้องขังและเด็กในสถานพินิจ ในบริการชุด อุด ถอน Sealant และเคลือบฟลูออไรด์
4. คลินิกแพทย์แผนไทย : ให้บริการ นวด ประคบ อบสมุนไพร ← **เบิกผ่าน AMED**

# การจ่ายค่าใช้จ่ายเพื่อบริการสาธารณสุข สำหรับบริการนวัตกรรมด้านเวชกรรม





ประกาศสำนักงานหลักประกันสุขภาพแห่งชาติ  
เรื่อง การจ่ายค่าใช้จ่ายเพื่อบริการสาธารณสุขสำหรับบริการนวัตกรรมด้านเวชกรรม  
พ.ศ. ๒๕๖๗

ข้อ ๖ การจ่ายค่าใช้จ่ายเพื่อบริการสาธารณสุขสำหรับหน่วยบริการที่รับการส่งต่อเฉพาะด้าน  
เวชกรรมที่ให้บริการนวัตกรรมด้านเวชกรรมให้เป็นไปตามหลักเกณฑ์ ดังต่อไปนี้

๖.๑ เป็นการให้บริการแก่ผู้รับบริการในหน่วยบริการแบบผู้ป่วยนอกตามการประกอบวิชาชีพ  
เวชกรรม ในจังหวัดแพร่ จังหวัดเพชรบุรี จังหวัดร้อยเอ็ด จังหวัดนราธิวาส และจังหวัดอื่นตามที่คณะกรรมการ  
หลักประกันสุขภาพแห่งชาติประกาศกำหนด

๖.๒ สำนักงานจะจ่ายค่าใช้จ่ายตามรายการบริการและอัตรา ดังต่อไปนี้

๖.๒.๑ จ่ายเป็นค่าบริการ ตรวจวินิจฉัยให้คำปรึกษา ในอัตรา ๑๐๐ บาทต่อครั้ง

๖.๒.๒ จ่ายเป็นค่าบริการ ตรวจวินิจฉัยให้คำปรึกษา ค่าบำบัดและการบริการทางการแพทย์  
และค่ายาและเวชภัณฑ์ ในอัตรา ๓๒๐ บาทต่อครั้ง



# การจ่ายค่าใช้จ่ายเพื่อบริการสาธารณสุข สำหรับบริการนวัตกรรมด้านคลินิกเวชกรรม

## หลักเกณฑ์ เงื่อนไขการจ่ายชดเชย



รายการ	เงื่อนไขข้อมูล	เงื่อนไขการชดเชย
1.หลักเกณฑ์	<p>เป็นการให้บริการแก่ผู้รับบริการในหน่วยบริการแบบผู้ป่วยนอกตามการประกอบวิชาชีพเวชกรรม</p> <ul style="list-style-type: none"> <li>1) บริการตรวจวินิจฉัยให้ค่าปรึกษา ในอัตรา 100 บาทต่อครั้ง</li> <li>2) บริการตรวจวินิจฉัยให้ค่าปรึกษา ค่าบำบัดและการบริการทางการแพทย์ และค่ายาและเวชภัณฑ์ ในอัตรา 320 บาทต่อครั้ง</li> </ul>	
2.ผู้มีสิทธิ	ผู้ได้รับบริการสาธารณสุขตามกฎหมายว่าด้วยหลักประกันสุขภาพแห่งชาติ	✓ สิทธิ UCs/D1 และ <b>ปิดสิทธิ</b> ทุกครั้งที่รับบริการ
3.คุณสมบัติหน่วยบริการ	<ul style="list-style-type: none"> <li>หน่วยบริการที่รับการส่งต่อเฉพาะด้านเวชกรรมที่ให้บริการนวัตกรรมด้านเวชกรรมตามรายการบริการ เป็นสถานพยาบาลตามกฎหมายว่าด้วยสถานพยาบาลประเภทที่ไม่รับผู้ป่วยไว้ค้างคืน</li> <li>ขึ้นทะเบียนในระบบ สปสช. ตามคุณสมบัติประกาศกำหนด</li> </ul>	<ul style="list-style-type: none"> <li>✓ ฐานทะเบียน สปสช. (<a href="https://reghosp.nhso.go.th/hospital_search/index.xhtml">https://reghosp.nhso.go.th/hospital_search/index.xhtml</a>)</li> <li>✓ หน่วยบริการที่รับการส่งต่อเฉพาะด้านเวชกรรม (เอกชน)</li> </ul>
4. อัตราการจ่าย	<ol style="list-style-type: none"> <li>ค่าบริการ<b>ตรวจวินิจฉัย/ให้ค่าปรึกษา</b></li> <li>ค่าบริการ<b>ตรวจวินิจฉัย/การบำบัด รักษา ค่าปรึกษา/ค่ายาและเวชภัณฑ์</b></li> </ol>	<ul style="list-style-type: none"> <li>✓ <b>บันทึกวินิจฉัย /ค่าปรึกษา แนะนำ อัตรา 100 บาทต่อครั้ง</b></li> <li>✓ <b>บันทึกวินิจฉัย/บำบัด รักษา ค่าปรึกษา/ค่ายาและเวชภัณฑ์</b></li> <li>✓ <b>ชดเชยอัตรา 320 บาทต่อครั้ง</b></li> </ul>
ระบบเบิกจ่ายช	หน่วยบริการ บันทึกผ่าน ระบบโปรแกรม AMED	✓ บันทึกข้อมูลครบถ้วนตามรายการบริการ
5.ประมวลผล	ระบบบูรณาการติดตามข้อมูลการจ่ายชดเชยโรคเฉพาะ (Seamless for DMIS) > <a href="http://seamlessfordmis.nhso.go.th/">http://seamlessfordmis.nhso.go.th/</a>	✓ ประมวลผลตามระบบขั้นตอน จ่ายตามที่กำหนด

# การจ่ายค่าใช้จ่ายเพื่อบริการสาธารณสุข สำหรับบริการนวัตกรรมด้านการแพทย์แผนไทย



คลินิกการแพทย์แผนไทยชุมชนอบอุ่น  
สำนักงานหลักประกันสุขภาพแห่งชาติ



## ประกาศสำนักงานหลักประกันสุขภาพแห่งชาติ

เรื่อง การจ่ายค่าใช้จ่ายเพื่อบริการสาธารณสุขสำหรับบริการนวัตกรรมด้านการแพทย์แผนไทย

พ.ศ. ๒๕๖๗

ข้อ ๖ การจ่ายค่าใช้จ่ายเพื่อบริการสาธารณสุขสำหรับหน่วยบริการที่รับการส่งต่อเฉพาะด้านการแพทย์แผนไทยที่ให้บริการนวัตกรรมด้านการแพทย์แผนไทยให้เป็นไปตามหลักเกณฑ์ ดังต่อไปนี้

๖.๑ เป็นการให้บริการแก่ผู้รับบริการภายในหน่วยบริการ ในจังหวัดแพร่ จังหวัดเพชรบุรี จังหวัดร้อยเอ็ด จังหวัดนราธิวาส และจังหวัดอื่นตามที่คณะกรรมการหลักประกันสุขภาพแห่งชาติประกาศ กำหนด ทั้งนี้ รายการบริการ รหัสหัตถการการแพทย์แผนไทย กลุ่มเป้าหมายผู้รับบริการ การบันทึกข้อมูล และการให้บริการให้เป็นไปตามเอกสารแนบท้ายประกาศนี้

๖.๒ สำนักงานจะจ่ายค่าใช้จ่ายเป็นแบบเหมาจ่ายในอัตรา ๒๐๐ บาทต่อครั้งบริการ

# การจ่ายค่าใช้จ่ายเพื่อบริการสาธารณสุข สำหรับบริการนวดกรรมด้านแพทย์แผนไทย



คลินิกการแพทย์แผนไทยชุมชนอบอุ่น  
สำนักงานหลักประกันสุขภาพแห่งชาติ



## รายการบริการ

รายการบริการ	กลุ่มเป้าหมายผู้รับบริการ	การบันทึกข้อมูลและการให้บริการ
๑. บริการนวด ๒. บริการประคบ ๓. บริการอบสมุนไพร	๑. การรักษาผู้ที่ได้รับการวินิจฉัยโรค และบริการด้วยหัตถการที่มีรหัส หัตถการการแพทย์แผนไทย ๒. การฟื้นฟูสมรรถภาพ สำหรับผู้ป่วย ๒.๑ โรคอัมพฤกษ์ ๒.๒ โรคอัมพาต ๒.๓ โรคสันนิบาต ๓. การฟื้นฟูสมรรถภาพมารดาหลังคลอด	๑. มีการบันทึกข้อมูล ดังต่อไปนี้ ๑.๑ รหัสโรคตาม ICD-10 หรือ ICD-10Thaimed ๑.๒ รหัสหัตถการการแพทย์แผนไทย ๒. การให้บริการประเภทบริการผู้ป่วยนอกทั่วไป ๒.๑ กรณีรักษา และฟื้นฟูสมรรถภาพ ไม่เกินวันละ ๑ ครั้ง และไม่เกิน ๓ ครั้ง ต่อสัปดาห์ ๒.๒ กรณีมารดาหลังคลอดให้บริการไม่เกิน ๕ ครั้ง ภายใน ๓ เดือนหลังคลอด

รหัสวินิจฉัย  
ตามกรมแพทย์  
แผนไทย



รายการแนบท้าย  
หัตถการ



อ้างอิง : เอกสารแนบท้ายประกาศสำนักงานหลักประกันสุขภาพแห่งชาติ เรื่อง การจ่ายค่าใช้จ่ายเพื่อบริการสาธารณสุข สำหรับบริการนวดกรรมด้านการแพทย์แผนไทย พ.ศ. ๒๕๖๗



คลินิกการแพทย์แผนไทยชุมชนอบอุ่น  
สำนักงานหลักประกันสุขภาพแห่งชาติ

# การจ่ายค่าใช้จ่ายเพื่อบริการสาธารณสุข สำหรับบริการนวัตกรรมด้านแพทย์แผนไทย

## หลักเกณฑ์ เงื่อนไขการจ่ายชดเชย



สำนักงานหลักประกันสุขภาพแห่งชาติ

รายการ	เงื่อนไขข้อมูล	เงื่อนไขการชดเชย
1.ผู้มีสิทธิ	ผู้ได้รับบริการสาธารณสุขตามกฎหมายว่าด้วยหลักประกันสุขภาพแห่งชาติ	✓ สิทธิ UCs/D1 และ บัตรสิทธิ ทุกครั้งที่รับบริการ
2.คุณสมบัติหน่วยบริการ	<ul style="list-style-type: none"> <li>หน่วยบริการที่รับการส่งต่อเฉพาะด้านการแพทย์แผนไทยที่ให้บริการนวัตกรรมด้านการแพทย์แผนไทยและเป็นสถานพยาบาลตามกฎหมายว่าด้วยสถานพยาบาล</li> <li>ขึ้นทะเบียนในระบบ สปสช. ตามคุณสมบัติประกาศกำหนด</li> </ul>	<ul style="list-style-type: none"> <li>✓ ฐานทะเบียน สปสช. (<a href="https://reghosp.nhso.go.th/hospital_search/index.xhtml">https://reghosp.nhso.go.th/hospital_search/index.xhtml</a>)</li> <li>✓ หน่วยบริการที่รับการส่งต่อเฉพาะด้านการแพทย์แผนไทย (สังกัดเอกชน)</li> </ul>
4. อัตราการจ่าย	<p><b>4.1 การรักษาผู้ที่ได้รับการวินิจฉัยโรค และหรือการฟื้นฟูสมรรถภาพโรคอัมพฤกษ์/อัมพาต/สันนิบาต</b> หมายเหตุ : รวมหมายถึงมารดาตั้งครรภ์ /หรือมารดาหลังคลอดที่มาด้วยอาการแสดงและต้องรักษา ที่ไม่ใช้การฟื้นฟูหลังคลอด</p>	<ul style="list-style-type: none"> <li>✓ บันทึกวินิจฉัยโรค ICD10 และรายการหัตถการ</li> <li>✓ อัตรา 200 บาทต่อครั้ง</li> <li>✓ ไม่เกิน 3 ครั้ง /สัปดาห์</li> </ul>
	<p><b>4.2 การฟื้นฟูสมรรถภาพมารดาหลังคลอด</b> หมายเหตุ : เฉพาะหัตถการบริการฟื้นฟูหลังคลอดภายใน 3 เดือนนับจากวันที่คลอด</p>	<ul style="list-style-type: none"> <li>✓ บันทึกวินิจฉัยโรค ICD10 U77.1 : การบริบาลฟื้นฟูสภาพในหญิงหลังคลอดปกติ Z39* : Postpartum care and examination</li> <li>✓ บันทึกรายการหัตถการ เฉพาะมารดาหลังคลอด (ใน 39 รายการ)</li> <li>✓ ระบุวันที่คลอดในครั้งนั้นๆ</li> <li>✓ อัตรา 200 บาทต่อครั้ง ไม่เกิน 5 ครั้งภายใน 3 เดือนหลังคลอด</li> </ul>
ระบบเบิกจ่าย	หน่วยบริการ บันทึกผ่าน ระบบโปรแกรม AMED	✓ บันทึกข้อมูลครบถ้วนตามรายการบริการ
5.ประมวผล	ระบบบูรณาการติดตามข้อมูลการจ่ายชดเชยโรคเฉพาะ (Seamless for DMIS) > <a href="http://seamlessfordmis.nhso.go.th/">http://seamlessfordmis.nhso.go.th/</a>	✓ ประมวลผลตามระบบขั้นตอน จ่ายตามที่กำหนด

## 4.2 การบริการฟื้นฟูสมรรถภาพมารดาหลังคลอดภายใน 3 เดือนนับจากวันที่คลอด

หมายเหตุ : เฉพาะรายการคัดกรองการบริการฟื้นฟูสำหรับมารดาหลังคลอด

No.	รหัสคัดกรอง	รายการ
1	๑๐๐-๗๗-๑๓	การบริหารหญิงหลังคลอดด้วยการนวดที่ศีรษะ
2	๑๕๕-๗๗-๑๓	การบริหารหญิงหลังคลอดด้วยการนวดที่ใบหน้า
3	๓๐๒-๗๗-๑๓	การบริหารหญิงหลังคลอดด้วยการนวดที่เต้านม
4	๔๐๐-๗๗-๑๓	การบริหารหญิงหลังคลอดด้วยการนวดที่หน้าท้อง
5	๕๙๐-๗๗-๑๓	การบริหารหญิงหลังคลอดด้วยการนวดที่หลัง
6	๗๒๑-๗๗-๑๓	การบริหารหญิงหลังคลอดด้วยการนวดที่ไหล่ บ่า
7	๗๒๒-๗๗-๑๓	การบริหารหญิงหลังคลอดด้วยการนวดที่ต้นแขน
8	๗๒๔-๗๗-๑๓	การบริหารหญิงหลังคลอดด้วยการนวดที่แขน
9	๗๒๕-๗๗-๑๓	การบริหารหญิงหลังคลอดด้วยการนวดที่ข้อมือ
10	๗๒๖-๗๗-๑๓	การบริหารหญิงหลังคลอดด้วยการนวดที่มือ
11	๘๗๑-๗๗-๑๓	การบริหารหญิงหลังคลอดด้วยการนวดที่สะโพก เอว
12	๘๗๒-๗๗-๑๓	การบริหารหญิงหลังคลอดด้วยการนวดที่ต้นขา
13	๘๗๓-๗๗-๑๓	การบริหารหญิงหลังคลอดด้วยการนวดที่หัวเข่า
14	๘๗๔-๗๗-๑๓	การบริหารหญิงหลังคลอดด้วยการนวดที่ขา
15	๘๗๕-๗๗-๑๓	การบริหารหญิงหลังคลอดด้วยการนวดที่ข้อเท้า
16	๘๗๖-๗๗-๑๓	การบริหารหญิงหลังคลอดด้วยการนวดที่เท้า
17	๙๐๐-๗๗-๑๓	การบริหารหญิงหลังคลอดด้วยการนวดที่ทั่วร่างกาย
18	๙๐๐-๗๗-๓๐	การบริหารหญิงหลังคลอดด้วยการปฏิบัติตัวสำหรับหลังคลอดที่ทั่วร่างกาย
19	๙๙๙-๗๗-๑๓	การบริหารหญิงหลังคลอดด้วยการนวดที่ไม่ระบุตำแหน่ง
20	๑๐๐-๗๗-๑๔	การบริหารหญิงหลังคลอดด้วยการประคบสมุนไพรที่ศีรษะ

No.	รหัสคัดกรอง	รายการ
21	๑๕๕-๗๗-๑๔	การบริหารหญิงหลังคลอดด้วยการประคบสมุนไพรที่ใบหน้า
22	๓๐๒-๗๗-๑๔	การบริหารหญิงหลังคลอดด้วยการประคบสมุนไพรที่เต้านม
23	๔๐๐-๗๗-๑๔	การบริหารหญิงหลังคลอดด้วยการประคบสมุนไพรที่หน้าท้อง
24	๕๙๐-๗๗-๑๔	การบริหารหญิงหลังคลอดด้วยการประคบสมุนไพรที่หลัง
25	๗๒๑-๗๗-๑๔	การบริหารหญิงหลังคลอดด้วยการประคบสมุนไพรที่ไหล่ บ่า
26	๗๒๒-๗๗-๑๔	การบริหารหญิงหลังคลอดด้วยการประคบสมุนไพรที่ต้นแขน
27	๗๒๔-๗๗-๑๔	การบริหารหญิงหลังคลอดด้วยการประคบสมุนไพรที่แขน
28	๗๒๕-๗๗-๑๔	การบริหารหญิงหลังคลอดด้วยการประคบสมุนไพรที่ข้อมือ
29	๗๒๖-๗๗-๑๔	การบริหารหญิงหลังคลอดด้วยการประคบสมุนไพรที่มือ
30	๘๗๑-๗๗-๑๔	การบริหารหญิงหลังคลอดด้วยการประคบสมุนไพรที่สะโพก เอว
31	๘๗๒-๗๗-๑๔	การบริหารหญิงหลังคลอดด้วยการประคบสมุนไพรที่ต้นขา
32	๘๗๓-๗๗-๑๔	การบริหารหญิงหลังคลอดด้วยการประคบสมุนไพรที่หัวเข่า
33	๘๗๔-๗๗-๑๔	การบริหารหญิงหลังคลอดด้วยการประคบสมุนไพรที่ขา
34	๘๗๕-๗๗-๑๔	การบริหารหญิงหลังคลอดด้วยการประคบสมุนไพรที่ข้อเท้า
35	๘๗๖-๗๗-๑๔	การบริหารหญิงหลังคลอดด้วยการประคบสมุนไพรที่เท้า
36	๙๐๐-๗๗-๑๔	การบริหารหญิงหลังคลอดด้วยการประคบสมุนไพรที่ทั่วร่างกาย
37	๙๙๙-๗๗-๑๔	การบริหารหญิงหลังคลอดด้วยการประคบสมุนไพรที่ไม่ระบุตำแหน่ง
38	๙๐๐-๗๗-๑๕	การบริหารหญิงหลังคลอดด้วยการเข้ากระโจมที่ทั่วร่างกาย
39	๙๐๐-๗๗-๑๖	การบริหารหญิงหลังคลอดด้วยการอบไอน้ำสมุนไพรที่ทั่วร่างกาย



# การจ่ายค่าใช้จ่ายเพื่อบริการสาธารณสุขสำหรับบริการทันตกรรม



ข้อ ๗ ค่าใช้จ่ายสำหรับบริการทันตกรรมในหน่วยบริการตาม ๖.๒.๑

๗.๑ จ่ายแบบเหมาจ่ายในอัตรา ๗๐๐ บาทต่อครั้งบริการ โดยครอบคลุมรายการบริการ

ดังต่อไปนี้

๗.๑.๑ ตรวจสุขภาพช่องปากและวางแผนการรักษาและหรือ X-ray (ถ้ามี)

๗.๑.๒ เคลือบหลุมร่องฟัน

๗.๑.๓ เคลือบฟลูออไรด์

๗.๑.๔ ขูดหินน้ำลายทั้งปาก

๗.๑.๕ อุดฟัน

๗.๑.๖ ถอนฟัน

๗.๒ การให้บริการทันตกรรมในหน่วยบริการไม่เกิน ๓ ครั้งต่อคนต่อปี ครั้งที่ ๑ ประกอบด้วย รายการที่ ๗.๑.๑ และรายการที่ ๗.๑.๒ ถึง ๗.๑.๖ อย่างน้อย ๑ รายการ ครั้งที่ ๒ หรือครั้งที่ ๓ ให้เป็นไปตาม แผนการดูแลรักษาหรือตามอาการสำคัญหรืออาการนำที่มาพบทันตแพทย์ (Chief complaint) ประกอบไปด้วย รายการที่ ๗.๑.๒ ถึง ๗.๑.๖ อย่างน้อย ๑ รายการ ในกรณีที่ตรวจสุขภาพช่องปากไม่เกิน ๑๒ เดือน ไม่มีความจำเป็นต้องตรวจสุขภาพช่องปากซ้ำ ทั้งนี้ แนวทางและเงื่อนไขการให้บริการเป็นไปตามเอกสารแนบท้ายประกาศนี้



## การจ่ายค่าใช้จ่ายเพื่อบริการสาธารณสุขสำหรับบริการนวัตกรรมด้านทันตกรรม



๘.๑ เป็นการให้บริการแก่ผู้ต้องขังในเรือนจำ หรือเด็กและเยาวชนในสถานพินิจและคุ้มครองเด็กและเยาวชน จ่ายแบบเหมาจ่ายในอัตรา ๕๐๐ บาทต่อคนต่อปี โดยครอบคลุมรายการบริการ ๖ รายการ ดังต่อไปนี้

๘.๑.๑ ตรวจสอบสุขภาพช่องปากและวางแผนการรักษา และหรือ X-ray (ถ้ามี)

๘.๑.๒ เคลือบหลุมร่องฟัน

๘.๑.๓ เคลือบฟลูออไรด์

๘.๑.๔ ขูดหินน้ำลายทั้งปาก

๘.๑.๕ อุดฟัน

๘.๑.๖ ถอนฟัน



## ร่าง อัตราการจ่ายชดเชยบริการ หน่วยนวัตกรรมการบริการ 4 จังหวัดนำร่อง

หน่วยนวัตกรรม	รายการบริการ	โปรแกรมที่ใช้	อัตรา Pay Per Visit (บาท/ครั้ง)
ร้านยา	<ul style="list-style-type: none"> <li>Common illness</li> </ul>	AMED	180
คลินิกพยาบาล	<ul style="list-style-type: none"> <li>ตรวจรักษาโรคเบื้องต้น บริการพยาบาลพื้นฐาน คลินิก</li> <li>บริการการพยาบาลที่บ้าน</li> </ul>	AMED E claim	160 360
คลินิกเทคนิคการแพทย์	<ul style="list-style-type: none"> <li>บริการเจาะเลือดที่บ้าน ส่งตำราตรวจวิเคราะห์ที่ คลินิก เทคนิคการแพทย์ หรือ รพ.</li> </ul>	KTB	200
คลินิกกายภาพบำบัด	<ul style="list-style-type: none"> <li>IMC 4 กลุ่มโรค</li> </ul>	Disability Portal	450 บริการที่บ้าน 650
คลินิกเวชกรรม	<ul style="list-style-type: none"> <li>ตรวจวินิจฉัยให้คำปรึกษา</li> <li>ตรวจรักษาโรค Acute หรือ Chronic</li> </ul>	AMED	100 320
คลินิกทันตกรรม	<ul style="list-style-type: none"> <li>บริการทันตกรรมรักษา ได้แก่ ขูด อุด ถอน</li> <li>บริการทันตกรรมส่งเสริมป้องกัน ได้แก่ Sealant และ เคลือบฟลูออไรด์</li> </ul>	KTB	700
รถทันตกรรมเคลื่อนที่	<ul style="list-style-type: none"> <li>บริการเหมือนในคลินิก เน้นผู้ต้องขัง</li> </ul>	KTB	500
คลินิกแพทย์แผนไทย	<ul style="list-style-type: none"> <li>นวด ประคบ อบสมุนไพร ในผู้ป่วยอัมพฤกษ์ อัมพาต และหญิงหลังคลอด</li> </ul>	AMED	200

หน่วยนวัตกรรม	บริการที่จัด	ระบบบันทึกรายการบริการเพื่อเบิกจ่าย ของหน่วยนวัตกรรม สปสช.				
		E Claim	KTB	Amed	Disability	Dent Cloud
คลินิกเทคนิคการแพทย์ (lab anywhere)	เจาะเลือด		✓			
	วิเคราะห์ผล Lab		✓			
	PP		✓			
คลินิกเวชกรรม	OP			✓		
	PP		✓			
	Telemedicine-CI			✓		
คลินิกทันตกรรม	OP + PP					✓
คลินิกกายภาพบำบัด	OP				✓	
คลินิกแพทย์แผนไทย	OP			✓		
คลินิกเภสัชกรรม	PP		✓			
	OP-CI			✓		
คลินิกการพยาบาล	OP	✓				
	PP		✓			
	CI			✓		

## สถานบริการที่ขอ**ขึ้นทะเบียนใหม่**ทุกประเภท

- หน่วยบริการปฐมภูมิ
- หน่วยบริการรับส่งต่อเฉพาะด้าน 7 หน่วยนวัตกรรม (คลินิกเทคนิคการแพทย์ Lab เอกชน, คลินิกพยาบาลและผดุงครรภ์ ร้านยา คลินิกกายภาพบำบัด คลินิกแพทย์แผนไทย ด้านเวชกรรม ด้านทันตกรรม)

ยืนยันข้อมูล

ผ่านระบบการ**ขึ้นทะเบียน**หน่วยบริการ  
และ**เครือข่าย**หน่วยบริการแบบครบวงจร



**ก่อนประกาศขึ้นทะเบียน**ผ่านระบบ  
**ใช้เวลาไม่เกิน 3 วัน**



ระบบรับสมัคร**ขึ้นทะเบียนใหม่**

<https://www.nhso.go.th/>



<https://ossregister.nhso.go.th>

ระบบการ**ขึ้นทะเบียน**หน่วยบริการ  
และ**เครือข่าย**หน่วยบริการแบบครบวงจร



หน่วยงานรัฐใด

รณนพลักประกันสุขภาพแห่งชาติ

สมัครง่ายๆ..... ผ่านทางประเมิน ประกันที่ทะเบียน 3 วัน

<https://ossregister.nhso.go.th/>

เอกชน 

1.  + App ThalD



ตรวจสอบความสอดคล้อง พบ.การปฏิบัติราชการทางอิเล็กทรอนิกส์ พ.ศ.2565 และ กฎหมายอื่นๆที่เกี่ยวข้อง โดยฝ่ายพัฒนากฎหมาย

2. Notebook หรือ Tablet

3. นิติบุคคล >> เลขทะเบียนนิติบุคคล ผู้มีอำนาจดำเนินการ  
กรณีมอบอำนาจ หนังสือมอบอำนาจ

บุคคลธรรมดา >> เลขบัตรประชาชน ของผู้รับอนุญาตประกอบการ  
และผู้รับมอบอำนาจ กรณีมอบอำนาจ

4 .สถานพยาบาล>> ใบอนุญาตที่บันทึกในระบบของ  
กรมสนับสนุนบริการ (สป.7 & สป.19) ครบถ้วน  
>> รหัสหน่วยบริการ จาก กยพ.

ร้านยา >> ถ่ายภาพ ใบ ข.ย.5 แบบเข้ารหัส

5. เลขที่ใบอนุญาต และ เลขที่บัตรประชาชน ของบุคลากรในสถานพยาบาล

6. บัญชีธนาคาร (ไม่จำกัด) **ชื่อบัญชีตรงกับ ผู้ประกอบการ หรือ สถานพยาบาล**  
ชื่อบัญชี ที่อยู่ของสถานพยาบาลเป็นภาษาอังกฤษ  
ภาพถ่าย แบบเข้ารหัส



ไลน์กลุ่มระบบขึ้นทะเบียนหน่วยบริการ สปสช.

# ประกาศขึ้นทะเบียนแล้วให้บริการได้เลยหรือไม่

- ขอ Username/Password ที่ สปสช.เขต 4 สระบุรี
- โปรแกรม KTB ใช้เวลา 2 สัปดาห์ หลังประกาศขึ้นทะเบียนหน่วยบริการ
- AMED 1 วันหลังประกาศขึ้นทะเบียนหน่วยบริการ (Username/Password)
- ร้านยา CI,PP ผ่านการอบรม จากสภา >>>><https://reghosp.nhso.go.th>
- ร้านยา Model 1,2,3 , คลินิกเทคนิคการแพทย์, คลินิกกายภาพบำบัด >>>> สปสช.เขต เพื่อจัดเครือข่าย



ขอUserสปสช.เขต 4

หน่วยบริการขอ username / password โปรแกรมการใช้งานที่เกี่ยวข้อง  
โดยส่งเอกสารมาที่ สปสช.เขต 4 สระบุรี

[https://saraburi2.nhso.go.th/user\\_app/pages/main.php](https://saraburi2.nhso.go.th/user_app/pages/main.php)

e-Claim Online



  
Microsoft Word  
Document

แบบฟอร์มการขอเข้าใช้  
งานระบบ

A-MED



  
Microsoft Word  
Document

แบบฟอร์มการขอเข้าใช้  
งานระบบเรือนยา

KTB



ส่งเอกสารขอสิทธิเข้าใช้งานโปรแกรมได้ที่  
คุณศุภกร คลิ๊กคล้าย 0982797678

Contracting Provider  
Profile : CPP



ขอUserสปสช.เขต 4

## การทำนิติกรรมสัญญา/ข้อตกลงให้บริการสาธารณสุข

หน่วยบริการผ่านการพิจารณาการรับสมัครขึ้นทะเบียนแล้ว ขอให้ท่านดำเนินการดังนี้

1. กรณีเป็น “สถานบริการสาธารณสุขภาคเอกชน” ขอให้ท่านศึกษา “สัญญาให้บริการสาธารณสุขตามกฎหมายว่าด้วยหลักประกันสุขภาพแห่งชาติ” จากนั้นประสานสำนักงาน เพื่อทำนิติกรรมสัญญา และวางหลักประกันสัญญา(ถ้ามี)

รอเอกสารนิติกรรมสัญญา สปสช. จะส่งเอกสารทางเมลที่คลินิกหรือร้านยาให้ไว้

2. กรณีเป็น “สถานบริการสาธารณสุขภาครัฐ นอกสังกัดสำนักงานปลัดกระทรวงสาธารณสุข” ให้ประสานสำนักงานเพื่อทำข้อตกลงให้บริการสาธารณสุข
3. กรณีเป็น “สถานบริการสาธารณสุขภาครัฐ ในสังกัดสำนักงานปลัดกระทรวงสาธารณสุข” ให้รอรับ ประกาศขึ้นทะเบียนเป็นหน่วยบริการตามกฎหมายว่าด้วยหลักประกันสุขภาพแห่งชาติ ซึ่งสำนักงานทาง e mail และสามารถ download ประกาศได้จากระบบ

รายชื่อผู้ประสานงานในการทำนิติกรรมสัญญา/ข้อตกลงให้บริการสาธารณสุข ได้แก่

นางสาวเหมือนฝัน จันเต็ม ฝ่ายบริหารงานทะเบียน โทร. 061-420-0364 (งานนิติกรรมสัญญา)

หน่วยที่มีหนังสือยกเว้นหลักประกันแล้ว

เภสัช, พยาบาล, Lab anywhere ,ทันตกรรม,กายภาพบำบัด



ไลน์กลุ่มการนิติกรรมสัญญาหน่วยบริการ สปสช.

Line กลุ่มสนับสนุน สำหรับ คลินิกเวชกรรม





Line กลุ่มสนับสนุน สำหรับ คลินิกแพทย์แผนไทย



สุขภาพ  
NSTDA



ติดต่อ



สวทช.  
NSTDA



**A - M E D**



**CONTACT**

Assistive Technology and Medical Devices Research Center (A-MED)

National Science and Technology Development Agency (NSTDA)

Tel : 02 564 6900 Fax : 02 564 6876 E-mail : [a-med@nstda.or.th](mailto:a-med@nstda.or.th)

## แผนการขับเคลื่อนนโยบาย บัตรประชาชน ใบเดียวรักษาได้ทุกที่ สปสช.เขต 4 สระบุรี

กระบวนการ	กิจกรรม	วันเริ่มต้น
1. การขึ้นทะเบียนและเครือข่ายหน่วยบริการ	- สำรวจรวบรวมรายชื่อหน่วยบริการในพื้นที่ทั้งหน่วยงานรัฐ เอกชน และหน่วยบริการนวัตกรรมใหม่	20 ธค 66
2. การชี้แจง/หารือการดำเนินการ	ชี้แจงหน่วยนวัตกรรมปฐมภูมิ บริการใหม่ สสจ. 8 จว. ออยุธยา (27 พย 66) นครนายก (27ธค.66) สิงห์บุรี (29 พย 66, 19 มค.67 ) ลพบุรี(18 มค 67) อ่างทอง ปทุมธานี (28 กพ 67 ) นนทบุรี 7 กพ67)	พย 66
3. ระบบข้อมูล	- สำรวจการใช้โปรแกรมในการบันทึกข้อมูลการให้บริการและเตรียมความพร้อมของหน่วยบริการรัฐและเอกชน - ประสานการใช้โปรแกรมต่างๆของหน่วยบริการในการเชื่อมข้อมูล platform ต่างๆ AMED กับ KTB - ทดสอบระบบพร้อม ร่วมกับคณะทำงานสสจ. (สิงห์บุรี 19 มค 67 )	1 ธค 66  มค67
4. ประชาสัมพันธ์โครงการ	- ประชาสัมพันธ์รับสมัครหน่วยบริการนวัตกรรมเพื่อเข้าร่วมโครงการ - เตรียมความพร้อมของศูนย์คุ้มครองสิทธิบัตรทอง/ศูนย์ประสานงานหลักประกันสุขภาพ	1 ธค 66
5. กำกับติดตามการดำเนินการ	ประสานงานกับสสจ.และหน่วยงานที่เกี่ยวข้อง แต่งตั้งคณะทำงานหลักประกันสุขภาพ - ประสานงาน บริหารจัดการสัญญา ร่วมกับสสจ.ในการสนับสนุนงบประมาณเพื่อการกำกับติดตามการดำเนินงานในพื้นที่ - สนับสนุนการแก้ไขปัญหาการเบิกชดเชย ให้กับหน่วยบริการ/ตอบคำถามการเบิกจ่าย	เดือนละ 1 ครั้ง

# แผนการขับเคลื่อนนโยบาย บัตรประชาชน ใบเดียวรักษาได้ทุกที่ สปสช.เขต 4 สระบุรี

## แผนการดำเนินเตรียมความพร้อมนโยบาย "บัตรประชาชนใบเดียว รักษาได้ทุกที่"

จังหวัด	ซักซ้อมความเข้าใจหลักเกณฑ์ เงื่อนไข วิธีการ ในการขอรับ ค่าใช้จ่ายตามนโยบาย "บัตรประชาชนใบเดียว รักษาได้ทุกที่"	ห้องประชุม	เป้าหมาย จว.
สิงห์บุรี	24 มกราคม 2567	สสจ.สิงห์บุรี	80
พระนครศรีอยุธยา	6 กุมภาพันธ์ 2567	รพ.พระนครศรีอยุธยา	90
นนทบุรี	13 กุมภาพันธ์ 2567	สสจ.นนทบุรี	50
สระบุรี	19 กุมภาพันธ์ 2567	สสจ.สระบุรี	80
ลพบุรี	20 กุมภาพันธ์ 2567	สสจ.ลพบุรี	80
ปทุมธานี	21 กุมภาพันธ์ 2567	สสจ.ปทุมธานี	80
อ่างทอง	22 กุมภาพันธ์ 2567	สสจ.อ่างทอง	60
นครนายก	23 กุมภาพันธ์ 2567	สสจ.นครนายก	60

# แผนการดำเนินงานตามนโยบาย “30 บาทรักษาทุกที่ ด้วยบัตรประชาชนใบเดียว”

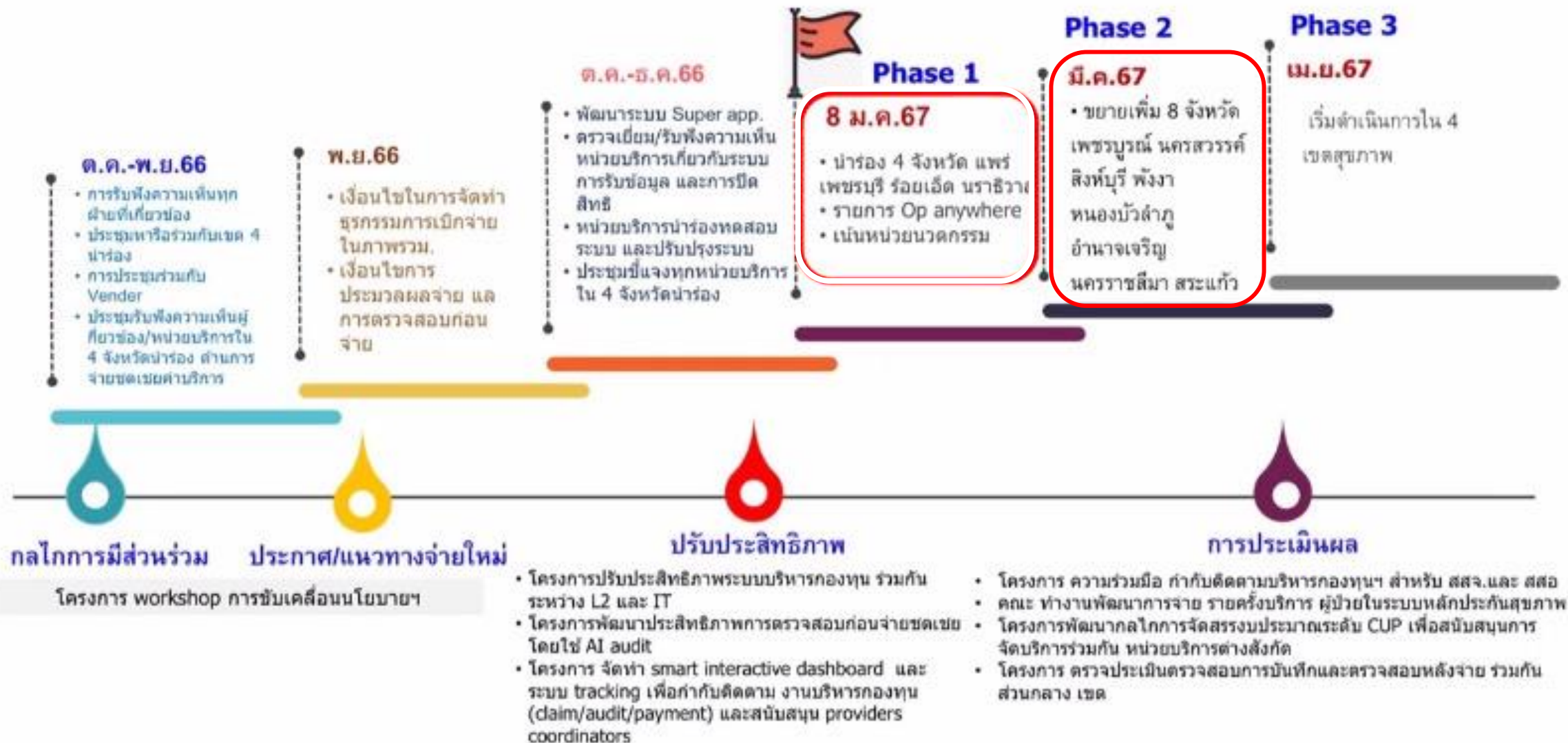



# THANK YOU

ผู้ประสาน : รกก..ชัยสิทธิ์ คักดีศรีวัฒนา



เอกสารประชุม



061-4200030



chaiyasit.s@nhso.go.th



061420030

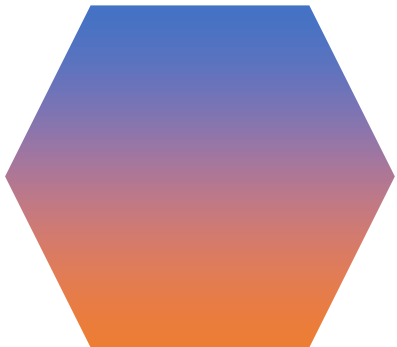

# เอกสารประกอบการบรรยาย

# แนวทางการดำเนินงานบริการทางห้องปฏิบัติการ (lab) ในระบบหลักประกันสุขภาพแห่งชาติ



เอกสารประชุมLab67

---

นำเสนอ สำนักงานสาธารณสุขจังหวัดสิงห์บุรี  
วันที่ 24 มกราคม 2567 เวลา 08.30 – 16.30 น.



## แนวทางดำเนินงานบริการตรวจทางห้องปฏิบัติการ โดยคลินิกเทคนิคการแพทย์ (Lab Anywhere)

หัวข้อ	บริการ @คลินิกเทคนิคฯ	บริการ ณ ที่พำนัก (@HOME) หรือ จุดให้บริการนอกสถานที่ตั้ง
1) วัตถุประสงค์	<ol style="list-style-type: none"> <li>1. เพิ่มความสะดวกการเข้าถึงบริการ และลดระยะเวลารอคอยแก่ประชาชน</li> <li>2. ลดความแออัดในหน่วยบริการ</li> <li>3. ประชาชนเข้าถึงบริการปฐมภูมิ และการสร้างสุขภาพการป้องกันโรค ที่มีคุณภาพมาตรฐาน ได้อย่างครอบคลุม สะดวก เพิ่มขึ้น ตามความจำเป็น</li> <li>4. ขยายหน่วยบริการในเครือข่ายบริการปฐมภูมิ</li> </ol>	
2) คุณสมบัติหน่วย	<ol style="list-style-type: none"> <li>1. เป็นสถานพยาบาลตามพรบ.สถานพยาบาล ประเภทที่ไม่รับผู้ป่วยไว้ค้างคืน ที่จัดให้มีการประกอบวิชาชีพเทคนิคการแพทย์</li> <li>2. ผ่านเกณฑ์การตรวจประเมินเพื่อขึ้นทะเบียนเป็นหน่วยบริการที่รับการส่งต่อเฉพาะเทคนิคการแพทย์ <b>และผ่านการพิจารณาการเข้าร่วมให้บริการจากสภาเทคนิคการแพทย์</b></li> <li>3. มีระบบในการพิสูจน์ตัวตนของผู้ป่วยก่อนเข้ารับบริการ</li> </ol>	
3) กลุ่มเป้าหมาย	<p><b>OP :</b> ผู้ป่วยโรคเรื้อรังสิทธิ UCs ที่มีใบสั่งการตรวจทางห้องปฏิบัติการจากหน่วยบริการที่ดูแล</p> <p><b>PP :</b> ประชาชนไทยทุกสิทธิ</p>	<p><b>OP :</b> ผู้ป่วยโรคเรื้อรังสิทธิ UCs ที่มีใบสั่งการตรวจทางห้องปฏิบัติการจากหน่วยบริการที่ดูแล <b>และไม่สามารถมารับบริการที่สถานพยาบาลได้*</b></p>
4) รายการ Lab	Lab OP 22 รายการ / <b>PP 2 รายการ</b>	Lab OP 22 รายการ
5) ขอบเขตบริการ	ให้บริการเก็บส่งตรวจ และตรวจวิเคราะห์ผลเบ็ดเสร็จ	
6) แม่ข่าย	หน่วยบริการทุกระดับที่มีแพทย์	
7) เครือข่ายการบริการ	มีเครือข่ายการให้บริการกับหน่วยบริการในพื้นที่ (รพ./คลินิกเวชกรรม/คลินิกTelehealth/รพ.สต.ที่มีแพทย์) โดยสปสข.เขตดำเนินการจัดเครือข่าย <b>(ไม่ใช่เครือข่ายการขึ้นทะเบียน)</b>	
8) การจ่ายชดเชย	จ่ายตรงให้คลินิกเทคนิคการแพทย์ที่ให้บริการ 1. ค่าบริการตรวจทางห้องปฏิบัติการ อ้างอิงตามรายการ Lab FS OP Anywhere หรือ รายการ PP FS 2. <b>ค่าบริการเก็บส่งตรวจ ณ ที่พำนัก 80 บาท/ครั้ง**</b>	
9) การกำกับติดตาม	<ol style="list-style-type: none"> <li>1. พัฒนาศักยภาพ และควบคุมกำกับมาตรฐานผลการตรวจห้องปฏิบัติการโดยสภาเทคนิคการแพทย์/สมาคมเทคนิคการแพทย์ฯ/กรมวิทย์ฯ/ราชวิทยาลัยพยาธิแพทย์ฯ</li> <li>2. การบริหารจัดการและกำกับคุณภาพบริการ โดย สปสข.เขต และ กลไกอนุกรรมการที่เกี่ยวข้องในระดับพื้นที่</li> </ol>	

\*ผู้ป่วยที่ไม่สามารถมารับบริการที่สถานพยาบาลได้ และประสงค์ขอรับบริการ ณ ที่พำนัก เช่น ผู้ป่วยโรคเรื้อรังที่นอนติดเตียง ผู้ป่วยที่ช่วยเหลือตัวเองไม่ได้ ผู้ป่วยชราหรือผู้ป่วยที่มีภาวะพึ่งพิง หรือ กรณีที่มีความจำเป็น

หมายเหตุ รูปแบบบริการเพิ่มเติม : การออกให้บริการเก็บส่งตรวจ กรณี OP นอกสถานที่ตั้ง ต้องได้รับการขึ้นทะเบียนเป็นหน่วยบริการปฐมภูมิหรือเครือข่ายหน่วยบริการปฐมภูมิ ตามพระราชบัญญัติระบบสุขภาพปฐมภูมิ พ.ศ. 2562 และได้รับความเห็นชอบจากคกก.ในพื้นที่ โดยสปสข.เขต เป็นผู้ประสานดำเนินการ โดยจ่ายชดเชยค่าบริการตรวจทางห้องปฏิบัติการ ตามรายการ Lab FS ที่กำหนดเท่านั้น **ไม่จ่ายชดเชย 80 บาท ของการให้บริการ ณ ที่พำนัก**

# Flow การบริการตรวจทางห้องปฏิบัติการ โดยคลินิกเทคนิคการแพทย์ (Lab Anywhere) กรณี OP

## รายการบริการ Lab กรณี OP จำนวน 22 รายการ

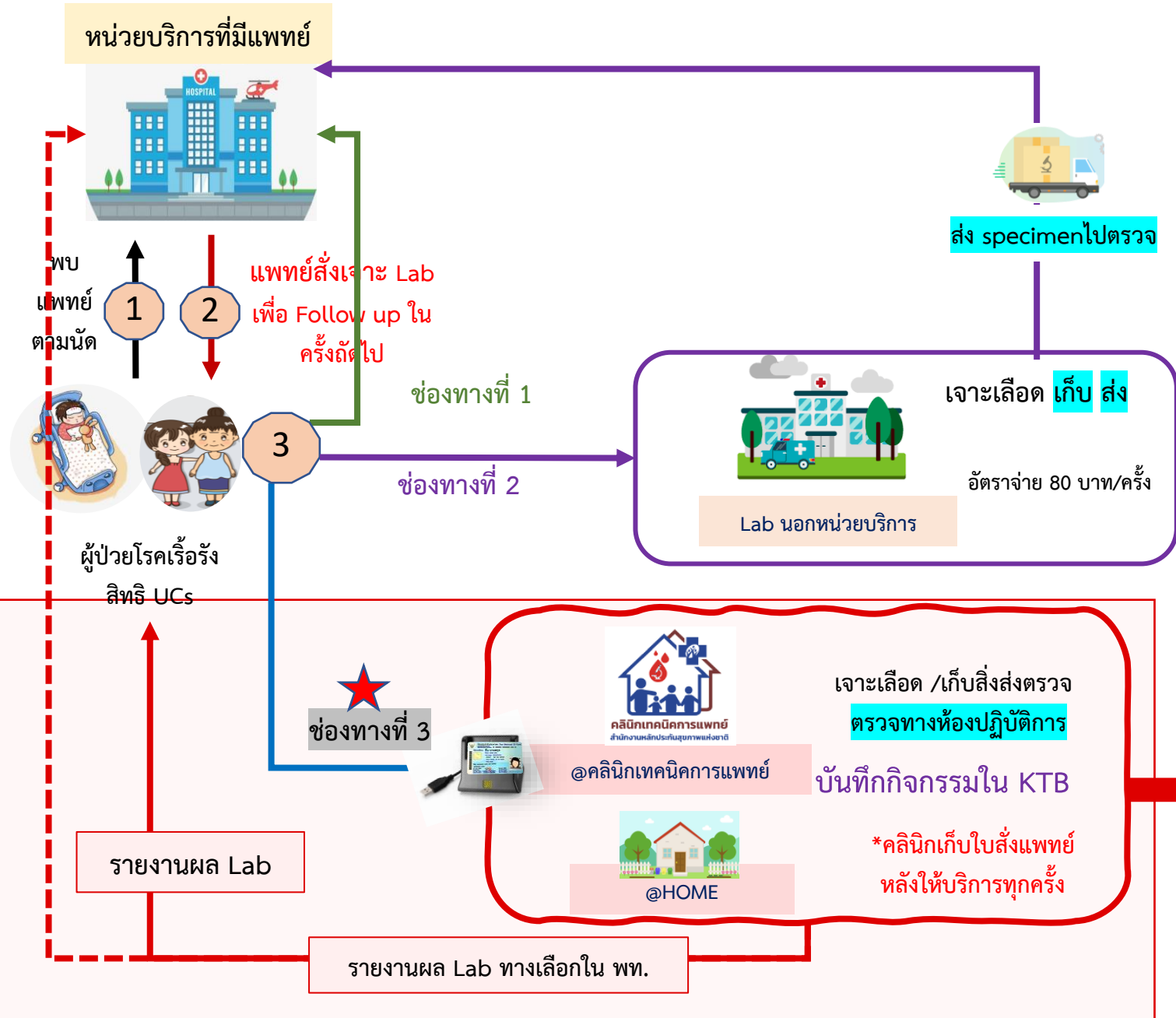

ลำดับ	รายการ Lab	ราคา
1	CBC(+diff+RBC morphology+plt count) Automation	90
2	Complete blood count without smear	65
3	Glucose	40
4	BUN	45
5	Creatinine by enzymatic	45
6	Lipid Profile (Cholesterol, HDL-Chol, LDL-chol, TG)	200
7	Lipid - Cholesterol	60
8	Lipid-TG (Triglyceride)	60
9	Lipid - HDL - cholesterol Cholesterol in HDL	100
10	Lipid-LDL-chol (direct)	150
11	Liver Function Test	320
12	SGOT (AST)	45
13	SGPT (ALT)	40
14	Alkaline Phosphatase	45
15	Total protein	55
16	Albumin	35
17	Bilirubin, Total	45
18	Bilirubin, Direct	45
19	Hb A1C	150
20	HBsAg HBs-Ag Rapid	145
21	HBs-Ag ELISA,ECLIA	255
22	Urinalysis (Physical + Chemical + Microscopic) PANEL.UA	65

# Flow การดำเนินงาน Lab Anywhere กรณี PP จำนวน 2 รายการ



ลำดับ	รายการ Lab	ราคา	เงื่อนไข
1	บริการตรวจปัสสาวะทดสอบการตั้งครรภ์หรือบริการชุดทดสอบการตั้งครรภ์ด้วยตัวเอง สำหรับผู้ที่สงสัยตั้งครรภ์ (อาการแพ้ท้อง) หรือประจำเดือนไม่มาตามกำหนด (ประจำเดือนขาด)	75	หญิงไทยวัยเจริญพันธุ์ ที่สงสัยหรือมีอาการคล้ายการตั้งครรภ์ จ่ายไม่เกิน 4 ครั้งต่อคนต่อปี
2	บริการตรวจคัดกรองมะเร็งลำไส้ใหญ่และลำไส้ตรง ด้วยวิธีการตรวจหาเลือดแฝงในอุจจาระ (FIT Test) และให้คำปรึกษาแนะนำและส่งต่อกรณีผลการตรวจพบความผิดปกติ	60	อายุ 50 – 70 ปี (1 ครั้ง ทุก 2 ปี)

หน่วยรับส่งต่อเฉพาะด้าน  
เทคนิคการแพทย์

	หน่วยบริการที่รับการส่งต่อเฉพาะด้านเทคนิคการแพทย์ สปสช.เขต 4สระบุรี	
ลำดับที่	ชื่อสถานบริการ	จังหวัดที่ตั้ง
1	นิวเจน ลาบอราตอรี คลินิกเทคนิคการแพทย์	นนทบุรี
2	เจ.เอ็ม.แล็บ คลินิกเทคนิคการแพทย์	นครนายก
3	เวอร์คแล็บ สหคลินิก	ปทุมธานี
4	คลินิกเทคนิคการแพทย์ พีพีเอ็น เฮลท์แคร์ สาขาเทศบาลท่าโขลง	ปทุมธานี
5	ซีบี เมดติคอล แอนด์ แล็บ สหคลินิก	ปทุมธานี
6	เดอะแล็บ คลินิกเทคนิคการแพทย์	นครนายก

# คลินิกกายภาพบำบัด

ที่ร่วมเป็นหน่วยบริการรับส่งต่อเฉพาะด้านกายภาพบำบัด ปีงบประมาณ 2567

## หลักเกณฑ์ เงื่อนไข และคุณสมบัติหน่วยบริการ

1. เป็น **คลินิกกายภาพบำบัด** ที่ได้รับอนุญาตให้ประกอบกิจการสถานพยาบาลตามกฎหมายว่าด้วยสถานพยาบาล
2. มีคุณสมบัติครบถ้วนตามประกาศสำนักงานหลักประกันสุขภาพแห่งชาติ เรื่อง เกณฑ์การตรวจประเมินเพื่อขึ้นทะเบียนเป็นหน่วยบริการ
3. มี **นักกายภาพบำบัด** ปฏิบัติงานตลอดเวลาที่เปิดให้บริการ **อย่างน้อย 1 คน**
4. มีความพร้อมและสมัครใจเข้าร่วมเป็นหน่วยบริการร่วมให้บริการ และให้บริการกายภาพบำบัดตามมาตรฐานการประกอบวิชาชีพกายภาพบำบัด
5. มีการเชื่อมโยงการบริการ และระบบข้อมูลสารสนเทศ กับหน่วยบริการประจำและเครือข่ายหน่วยบริการที่รับการส่งต่อ และสำนักงาน

## เงื่อนไขการจัดบริการกายภาพบำบัด

- **ให้บริการกายภาพบำบัดสำหรับผู้ป่วยระยะกลาง** ไม่เกิน 20 ครั้ง/ราย ภายในระยะเวลา 6 เดือน (golden period IMC)
- นักกายภาพบำบัด 1 คน ให้บริการ ไม่เกิน 8 ราย/วัน

# การขึ้นทะเบียนหน่วยบริการในระบบหลักประกันสุขภาพแห่งชาติ

สถานบริการ ตาม ม. 3



แสดงความจำนงเข้าร่วมให้บริการ

สมัครทาง <https://ossregister.nhso.go.th/#/public-portal>



สำนักงานตรวจประเมินตามเกณฑ์ที่กำหนด



หน่วยบริการ  
ในระบบหลักประกันสุขภาพแห่งชาติ

การกำกับมาตรฐาน  
หน่วยบริการ และ  
คุ้มครองสิทธิประชาชน  
ตาม ม.50 ม. 57 –ม. 60 , ม.41

- สถานบริการสาธารณสุขของรัฐ สภาอากาศไทย
  - สถานพยาบาลตาม พรบ.สถานพยาบาล
  - สถานบริการอื่นที่คณะกรรมการกำหนดเพิ่มเติม
- 
- สถานบริการประเมินตนเอง ตามแนวทางที่ สปสช.กำหนด
- 
- ผ่านรับรองคุณภาพมาตรฐานจากหน่วยงานที่มีอำนาจหน้าที่ในการรับรอง/หน่วยงานที่กำกับดูแล
  - ประกาศเกณฑ์การตรวจประเมินเพื่อขึ้นทะเบียนเป็นหน่วยบริการ

1. ปฏิบัติหน้าที่หน่วยบริการตาม ม.45
2. มีสิทธิรับค่าใช้จ่ายตาม ม.46
3. ผู้ให้บริการที่ได้ความคุ้มครองกรณีได้รับความเสียหายจากการให้บริการ

กรอบการดำเนินงานบริการฟื้นฟูสมรรถภาพด้านการแพทย์ในผู้ป่วยระยะกลาง แบบผู้ป่วยนอกหรือในชุมชน ปีงบประมาณ 2567

ประเด็น	เงื่อนไขบริการผู้ป่วย Stroke, TBI, SCI	เงื่อนไขบริการผู้ป่วย Fragility Fracture
หน่วยบริการ	1. บริการปฐมภูมิ หน่วยบริการประจำ หน่วยบริการที่รับส่งต่อทั่วไป 2. หน่วยบริการที่รับการส่งต่อเฉพาะด้านกายภาพบำบัด (คลินิกกายภาพบำบัด หรือ สถานพยาบาลเอกชนที่มีแผนกกายภาพบำบัด)	
อัตราจ่าย ชุดเซช	จ่ายตามรายการบริการ (Fee schedule) รวมไม่เกิน 30 ครั้งต่อราย ภายในระยะ golden period (6 เดือน)  <div style="border: 2px solid red; padding: 5px;">                         1. ค่าบริการกายภาพบำบัด ครั้งละ 450 บาท                          ไม่เกิน 20 ครั้งต่อราย (รวมบริการในโรงพยาบาลและหน่วยบริการที่รับการส่งต่อเฉพาะด้านกายภาพบำบัด )                     </div> 2. ค่าบริการกิจกรรมบำบัด และ/หรือแก้ไขการพูด ครั้งละ 450 บาท รวมไม่เกิน 10 ครั้งต่อราย 3. กรณีผู้รับบริการ มีข้อจำกัดในการเดินทางมารับบริการที่หน่วยบริการ สามารถให้บริการในชุมชน (ที่บ้าน) จ่ายเพิ่มค่าบริการทางการแพทย์ตามจริงไม่เกิน 200 บาท ต่อครั้ง  หมายเหตุ กรณีผู้ป่วยจำเป็นต้องได้รับบริการเกิน 30 ครั้ง หรือพ้นระยะ golden period การให้บริการส่วนเกิน ให้เบิกจากระบบ Point system	จ่ายตามรายการบริการ (Fee schedule) รวมไม่เกิน 30 ครั้งต่อราย ภายในระยะ golden period (6 เดือน)  <div style="border: 2px solid red; padding: 5px;">                         1. ค่าบริการกายภาพบำบัด ครั้งละ 450 บาท                          ไม่เกิน 20 ครั้งต่อราย (รวมบริการในโรงพยาบาลและหน่วยบริการที่รับการส่งต่อเฉพาะด้านกายภาพบำบัด )                     </div> 2. ค่าบริการกิจกรรมบำบัด ครั้งละ 450 บาท ไม่เกิน 10 ครั้งต่อราย 3. กรณีผู้รับบริการ มีข้อจำกัดในการเดินทางมารับบริการที่หน่วยบริการ สามารถให้บริการในชุมชน (ที่บ้าน) จ่ายเพิ่มค่าบริการทางการแพทย์ตามจริงไม่เกิน 200 บาท ต่อครั้ง  หมายเหตุ กรณีผู้ป่วยจำเป็นต้องได้รับบริการเกิน 30 ครั้ง หรือพ้นระยะ golden period การให้บริการส่วนเกิน ให้เบิกจากระบบ Point system
งบประมาณ	งบบริการฟื้นฟูสมรรถภาพด้านการแพทย์	
การส่งข้อมูล	โปรแกรม Disability Portal	

# ขั้นตอนการดำเนินงาน หน่วยบริการที่รับการส่งต่อเฉพาะด้านกายภาพบำบัด

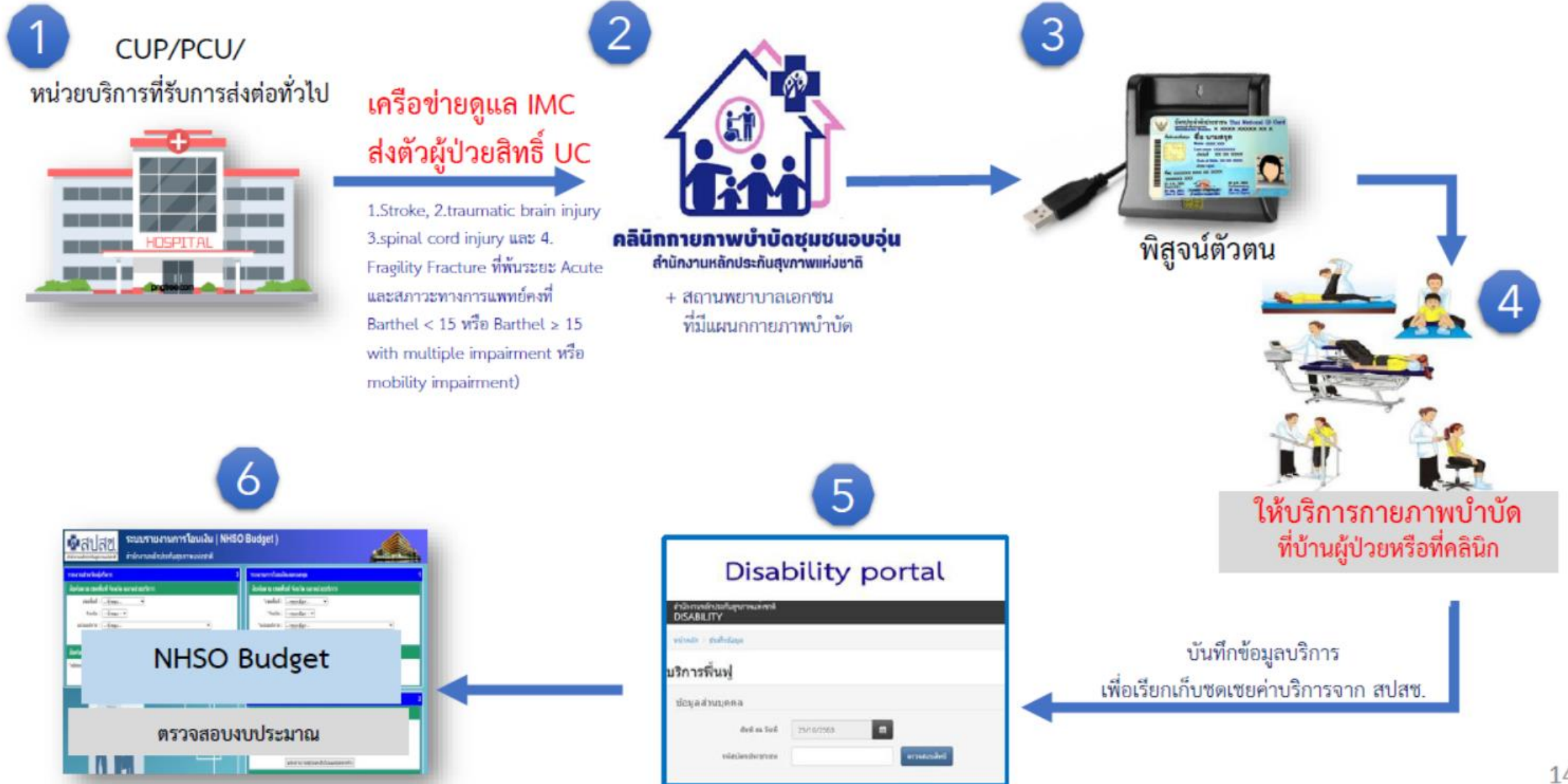



## หน่วยบริการที่รับการส่งต่อเฉพาะด้านกายภาพบำบัด

ลำดับ	รหัสสถานบริการ	ชื่อสถานบริการ	จังหวัดที่ตั้ง
1	38323	คลินิกกายภาพบำบัดสระบุรีสโพนีลเซ็นเตอร์	สระบุรี
2	42173	ณกรณ์คลินิกกายภาพบำบัด	ลพบุรี
3	42279	ชีวา คลินิกกายภาพบำบัด	นนทบุรี
4	42766	มายด์ แอนด์ บอดี คลินิกกายภาพบำบัด	นนทบุรี
5	43900	สุภาภรณ์คลินิกกายภาพบำบัด	สระบุรี
6	44118	ธิติยาคลินิกกายภาพบำบัด	ลพบุรี
7	44270	คลินิกกายภาพบำบัดเมอริ่มูฟ	ปทุมธานี
8	44330	กัมปนาท คลินิกกายภาพบำบัด	นนทบุรี
9	44554	คลินิกกายภาพบำบัดสระบุรีไอเอ็มซี	สระบุรี
10	44875	โรงพยาบาลกายภาพบำบัดขนาดเล็ก สไมล์	นนทบุรี
11	45344	เบรน รีแฮบ คลินิกกายภาพบำบัด	นนทบุรี



คลินิกพยาบาลชุมชนอบอุ่น  
สำนักงานหลักประกันสุขภาพแห่งชาติ

หน่วยบริการที่รับการส่งต่อเฉพาะด้านการพยาบาลและผดุงครรภ์

---



เอกสารคลินิกพยาบาล67

รายการบริการ	1. ค่าบริการสร้างเสริมสุขภาพและป้องกันโรคสำหรับบริการที่จ่ายตามรายการบริการ (Fee schedule)	2. ค่าบริการการรักษาโรคเบื้องต้น ตามขอบเขตวิชาชีพ	3.ค่าบริการการพยาบาล ตามขอบเขตวิชาชีพ
วัตถุประสงค์	<ol style="list-style-type: none"> <li>1. เพิ่มช่องทางและความสะดวกในการเข้ารับบริการสร้างเสริมสุขภาพและป้องกันโรคสำหรับคนไทยกลุ่มวัยทำงาน</li> <li>2. เพื่อเพิ่มการเข้าถึงบริการสุขภาพปฐมภูมิ ที่มีคุณภาพมาตรฐานให้แก่ประชาชน</li> <li>3. เพื่อลดความแออัดของโรงพยาบาล</li> </ol>		
ขอบเขตบริการ/กิจกรรมบริการ	<ol style="list-style-type: none"> <li>1. บริการ ANC ที่แพทย์วินิจฉัยแล้วไม่ใช่ครรภ์เสี่ยง</li> <li>2. บริการจ่ายยาเม็ดคุมกำเนิด</li> <li>3. บริการถุงยางอนามัย</li> <li>4. บริการทดสอบการตั้งครรภ์</li> <li>5. บริการยาเม็ดเสริมธาตุเหล็กและกรดโฟลิก ในหญิงไทยวัยเจริญพันธุ์ อายุ 13-45 ปี</li> <li>6. บริการตรวจหลังคลอด และบริการป้องกันการขาดไอโอดีน ธาตุเหล็ก กรดโฟลิก</li> <li>7. บริการคัดกรองและประเมินปัจจัยเสี่ยงต่อสุขภาพกาย/สุขภาพจิต</li> </ol>	<p>ขอบเขตการให้บริการตาม<b>ข้อบังคับสภาการพยาบาล</b> ว่าด้วยข้อจำกัดและเงื่อนไขในการประกอบวิชาชีพการพยาบาลและการผดุงครรภ์ พ.ศ. 2564</p>	<ol style="list-style-type: none"> <li>1.การพยาบาลพื้นฐาน</li> <li>2.การดูแลสุขภาพผู้ป่วยต่อเนืองที่บ้าน</li> <li>3.การบริหารยาตามแผนการรักษาของแพทย์</li> <li>4.จ่ายเวชภัณฑ์ที่เกี่ยวข้องกับกิจกรรมบริการที่ให้</li> </ol>
กลุ่มเป้าหมาย	ประชาชนไทยทุกสิทธิ์ อายุ 15-59 ปี	ประชาชนไทยสิทธิ์ UC	ประชาชนไทยสิทธิ์ UC
คุณสมบัติหน่วยบริการ	<ol style="list-style-type: none"> <li>1. เป็นสถานบริการสาธารณสุขของรัฐ ของเอกชน หรือของสภาวิชาชีพ ที่มีคุณสมบัติตามเกณฑ์การตรวจประเมินฯ</li> <li>2. มีพยาบาลวิชาชีพปฏิบัติงานตลอดเวลาที่เปิดให้บริการ อย่างน้อย 1 คน และเปิดให้บริการโดยแสดงวันเวลาในการให้บริการ</li> <li>3. มีความพร้อมและสมัครใจเข้าร่วมเป็นหน่วยบริการส่งต่อเฉพาะด้านการพยาบาลและผดุงครรภ์</li> <li>4. มีระบบในการพิสูจน์ตัวตนก่อนผู้ป่วยก่อนเข้ารับบริการ</li> </ol>		
แหล่งงบประมาณ	PHC		

# กระบวนการให้บริการส่งเสริมสุขภาพและป้องกันโรค



ระบบยืนยันผู้ป่วยและสิทธิการรักษา  
(Authentication)

พยาบาล ชักประวัติ และให้บริการ PP  
ในกลุ่มเป้าหมาย และตามขอบเขตบริการ

บันทึกข้อมูลการให้บริการ



ปชช.ไทย ทุกสิทธิ์ รับบริการ PP

1. บริการ ANC ที่แพทย์วินิจฉัยแล้วไม่ใช่  
ครรภ์เสี่ยง
2. บริการจ่ายยาเม็ดคุมกำเนิด
3. บริการถุงยางอนามัย
4. บริการทดสอบการตั้งครรภ์
5. บริการยาเม็ดเสริมธาตุเหล็กและกรดโฟลิก  
ในหญิงไทยวัยเจริญพันธุ์ อายุ 13-45 ปี
6. บริการตรวจหลังคลอด และบริการป้องกัน  
การขาดไอโอดีน ธาตุเหล็ก กรดโฟลิก
7. บริการคัดกรองและประเมินปัจจัยเสี่ยงต่อ  
สุขภาพกาย/สุขภาพจิต

# กระบวนการให้บริการการพยาบาลพื้นฐานตามขอบเขตวิชาชีพ



ระบบยืนยันผู้ป่วยและสิทธิการรักษา  
(Authentication)

พยาบาล ชักประวัติ และให้บริการ ตามขอบเขตบริการ

## 1. การพยาบาลพื้นฐาน

- ทำแผลแห้ง/แผลเย็บ
- ทำแผลเปิด/ติดเชื้อ
- ทำแผลขนาดใหญ่
- บริการล้างตา / บริการเช็ดตา / บริการล้างจมูก
- บริการใส่สายยางให้อาหาร
- บริการให้สายสวนปัสสาวะ

## 2. การบริหารยาตามแผนการรักษาของแพทย์

- ยาพ่น
- ยาฉีด

## 3. การดูแลสุขภาพผู้ป่วยต่อเนื่องที่บ้าน

- กลุ่มผู้ป่วยที่สามารถรักษาให้หายขาดได้ โดยเยี่ยมไม่เกิน 4 ครั้ง/ปี
- กลุ่มผู้ป่วยโรคเรื้อรังที่ไม่สามารถควบคุมอาการได้ โดยเยี่ยมไม่เกิน 6 ครั้ง/ปี
- กลุ่มผู้ป่วยโรคเรื้อรังและมีการไร้ความสามารถเล็กน้อย ได้แก่ ผู้ที่มีปัญหา ในการทำกิจวัตรประจำวัน ต้องพึ่ง อุปกรณ์ทางการแพทย์ โดยเยี่ยมไม่เกิน 8 ครั้ง/ปี

## 4. จ่ายเวชภัณฑ์ที่เกี่ยวข้องกับกิจกรรมบริการที่ให้

บันทึกข้อมูลการให้บริการ

# กระบวนการบริการรักษาโรคเบื้องต้น ตามขอบเขตวิชาชีพ

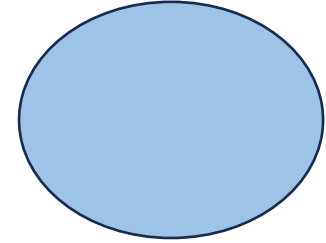

ระบบยืนยันผู้ป่วยและสิทธิการรักษา  
(Authentication)

พยาบาล ชักประวัติ และให้บริการ ตามขอบเขตบริการ

บันทึกข้อมูลการให้บริการ

อ้างอิง การให้บริการรักษาโรคเบื้องต้น ตาม ข้อบังคับสภาการพยาบาล ฯ พ.ศ. 2564 หมวด 3 การรักษาโรคเบื้องต้นและการให้ภูมิคุ้มกันโรค ข้อ 10 ผู้ประกอบวิชาชีพการพยาบาล ชั้นหนึ่ง ผู้ประกอบวิชาชีพการพยาบาลและการผดุงครรภ์ ชั้นหนึ่ง ให้กระทำการประกอบวิชาชีพ การพยาบาลตามข้อกำหนดของสภาการพยาบาลในการรักษาโรค เบื้องต้น และการให้ภูมิคุ้มกันโรค และการใช้ยาตาม พรบ.ยา พ.ศ. 2510 เป็น ยาสามัญประจำบ้าน ตามประกาศกระทรวงสาธารณสุข ยาสามัญประจำ บ้านแผนปัจจุบัน (ฉบับที่ 1-9 )

ไข้ตัวร้อน ไข้ตัวร้อน ไข้จับสั่น ไอ ปวดศีรษะ ปวดเมื่อย ปวดหลัง ปวดเอว ปวดท้อง ท้องผูก ท้องเดิน คลื่นไส้ อาเจียน การอักเสบต่างๆ โลหิตจาง ดีซ่าน โรคขาดอาหาร อาหารเป็นพิษ โรคพยาธิลำไส้ โรคบิด โรคไข้หวัด โรคหัด โรคสุกใส โรคคางทูม โรคไอกรน โรคผิวหนังเห็บขา ปวดฟัน เหงือกอักเสบ เจ็บตา เจ็บหู

# ภาพรวมนวัตกรรม หน่วยบริการที่รับการส่งต่อเฉพาะด้านการพยาบาลและการผดุงครรภ์

28 ตุลาคม 2023

แสดงพื้นที่ที่มีการให้บริการ - จำนวนครั้ง

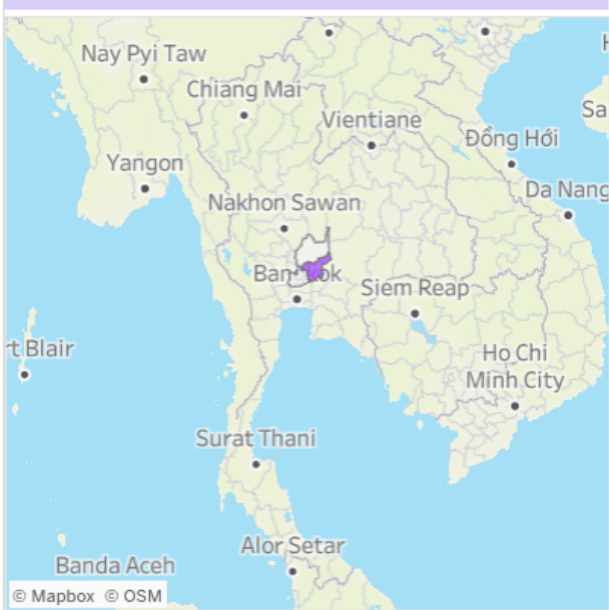

หน่วยขึ้นทะเบียน  
**5**

จำนวนหน่วยเบิก  
**3**

จำนวนคน  
**243**

จำนวนครั้ง  
**804**

จำนวนเงินจ่าย  
**365,380**

ปีงบ บริการ: Y2566  
เขต: [Dropdown]  
จังหวัด: [Dropdown]

รายเดือน - แนวโน้มจำนวนครั้งการรับบริการ

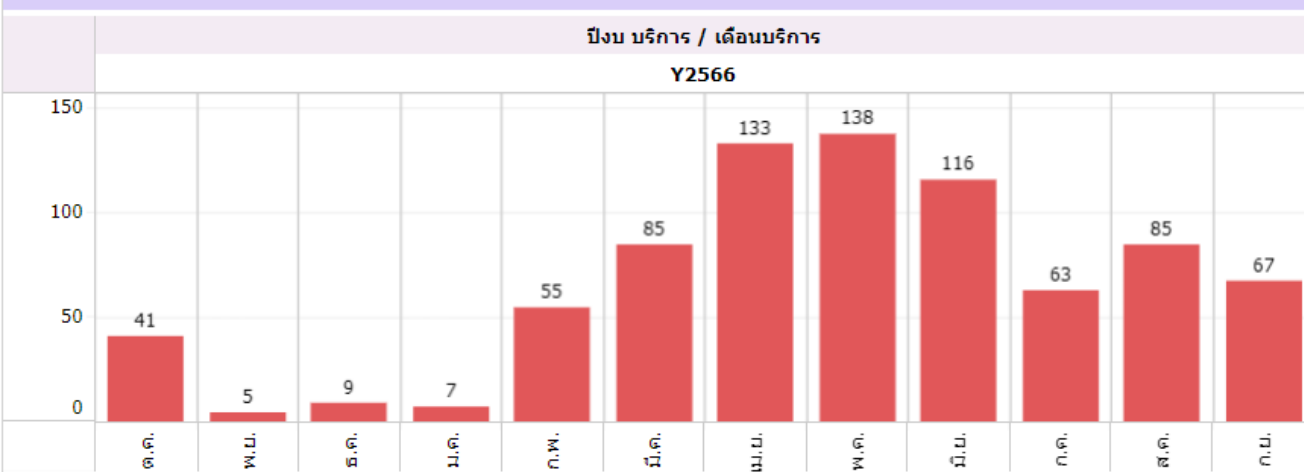

รายจังหวัด (จำนวนครั้ง)

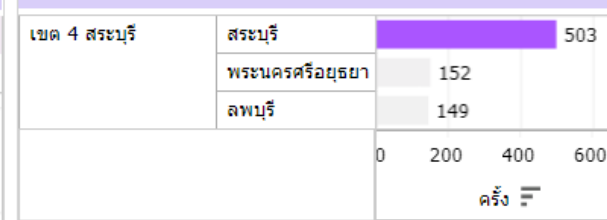

TOP10 - รายโรค (จำนวนคน)

PDX1	ชื่อโรค	จำนวนคน
I10	Essential (primary) hypertensi..	113
Z480	Attention to surgical dressings..	72
E10	Insulin-dependent diabetes m..	31
H10	Conjunctivitis	7
M109	Gout, unspecified	5
I110	Hypertensive heart disease wi..	5
J00	Acute nasopharyngitis [comm..	4
E785	Hyperlipidaemia, unspecified	3
Z508	Care involving use of other re..	2
I64	Stroke, not specified as haem..	2
F209	Schizophrenia, unspecified	2
E119	Non-insulin-dependent diabet..	2
A153	Tuberculosis of lung, confirme..	2

รายการกิจกรรม (จำนวนครั้ง)

no.	ITEM	กิจกรรม	จำนวนครั้ง
1	70002	กลุ่มผู้ป่วยที่เจ็บป่วยด้วยโรคเรื้อร..	250
2	70003	กลุ่มผู้ป่วยที่เจ็บป่วยเรื้อรังและมิก..	188
3	55811	การทำแผลเปิด/ตัดเชื้อ	159
4	55810	การทำแผลแห้ง/แผลเย็บ	99
5	55812	การทำแผลเปิดขนาดใหญ่ (>15 ..	72
6	70001	กลุ่มผู้ป่วยที่สามารถรักษาให้หาย..	14
7	55823	การฉีดยา IM (ผู้ป่วยนอกและฉุกเฉิน..	9
8	55210	การล้างตา/ล้าง (ผู้ป่วยนอกและฉุกเฉิน..	9
9	55220	ค่าล้างจมูก/ล้าง	4
10	55510	การใส่สายยางกระเพาะอาหาร	1

รายหน่วยบริการ

จังหวัด	no.	รหัสหน...	ชื่อหน่วย	คน	ครั้ง	เงินจ่าย
พระนครศรีอ...	1	43060	รักษาภรณ์ไคลินี..	43	152	42,530
ลพบุรี	2	36877	ดีลิ่งคลินิกการ..	38	149	22,380
สระบุรี	3	38258	ชุดาพรคลินิกก..	162	503	300,470
Grand Total				243	804	365,380

# เป้าหมายปี 67

## 1. ครอบคลุมทุกจังหวัดในประเทศไทย

### จังหวัดที่ยังไม่มีหน่วยบริการ

- แม่ฮ่องสอน
- สุโขทัย
- ตาก
- สิงห์บุรี
- นครนายก
- เพชรบุรี
- สมุทรสาคร
- สมุทรสงคราม
- จันทบุรี
- ฉะเชิงเทรา
- บึงกาฬ

### จังหวัดที่ยังไม่มีหน่วยบริการ

- หนองคาย
- มุกดาหาร
- ยโสธร
- กระบี่
- ชุมพร
- พังงา
- ระนอง
- ภูเก็ต
- ยะลา
- สตูล
- ตรัง
- นราธิวาส

สปสช.เขต	จำนวนคลินิก ที่ขึ้นทะเบียน	จำนวน ที่ขึ้นทะเบียน	จำนวน ที่เบิกจ่าย	จำนวน ที่ยังไม่ขึ้น	เป้าหมาย 5% ของจำนวน ที่ยังไม่ขึ้น
1	757	56	44	701	35
2	913	8	6	905	45
3	431	13	10	418	21
4	323	10	4	313	16
5	623	19	17	604	30
6	253	26	17	227	11
7	642	57	48	585	29
8	838	21	17	817	41
9	754	82	67	672	34
10	526	33	30	493	25
11	668	14	9	654	33
12	193	2	1	191	10
13	44	14	11	30	2
รวม	6965	355	276	6610	331



# การขึ้นทะเบียนหน่วยรับส่งต่อด้านการพยาบาลและการผดุงครรภ์ 16 แห่ง (สปสช.เขต 4)

ลำดับที่	ชื่อหน่วยบริการ	จังหวัด
1	บ้านรีคลินิกการพยาบาลและการผดุงครรภ์	อ่างทอง
2	ศศิธรคลินิกการพยาบาลและการผดุงครรภ์	อ่างทอง
3	สิรภพคลินิกการพยาบาลและการผดุงครรภ์	อ่างทอง
4	ซูดาทพรคลินิกการพยาบาลและการผดุงครรภ์	สระบุรี
5	สุญาณีคลินิกการพยาบาลและการผดุงครรภ์	สระบุรี
6	นันทน์ภัสคลินิกการพยาบาลและการผดุงครรภ์	ลพบุรี
7	ดีสังคลินิกการพยาบาลและการผดุงครรภ์	ลพบุรี
8	รักษ์คลินิกการพยาบาลและการผดุงครรภ์	ลพบุรี
9	บ้านนาคลินิกการพยาบาลและการผดุงครรภ์	พระนครศรีอยุธยา
10	รัชฎาภรณ์คลินิกการพยาบาลและการผดุงครรภ์	พระนครศรีอยุธยา
11	คลินิกท่าเรือการพยาบาลและการผดุงครรภ์	พระนครศรีอยุธยา
12	เวอ์คแล็บ สหคลินิก	ปทุมธานี
13	ลาดสวายคลินิกการพยาบาลและการผดุงครรภ์	ปทุมธานี
14	เกษรา คลินิกการพยาบาลและการผดุงครรภ์	ปทุมธานี
15	รักคุณคลินิกการพยาบาลและการผดุงครรภ์	ปทุมธานี
16	พรเพ็ญคลินิกการพยาบาลและการผดุงครรภ์	นนทบุรี

ที่มา :1. [https://reghosp.nhso.go.th/hospital\\_search/index.xhtml](https://reghosp.nhso.go.th/hospital_search/index.xhtml) 26 พย 66

## คลินิกการพยาบาล ที่ประสงค์เข้าร่วมโครงการ PP สปสช.เขต 4 สระบุรี

1. เป็นสถานพยาบาลตาม พรบ.สถานพยาบาล  
มีเอกสาร สพ.7 สพ.19 ใบประกอบวิชาชีพ

2. ขอขึ้นทะเบียนเป็นหน่วยร่วมบริการของ สปสช. ที่ ระบบขึ้นทะเบียนแบบ One Stop Service

<https://ossregister.nhso.go.th/#/public-portal> หากพบปัญหาการขึ้นทะเบียน ติดต่อโดยแอดไลน์กลุ่มงานทะเบียน

3. เมื่อได้รับรหัส สปสช ยื่นขอรหัส KTB health platform ที่ Web สปสช.เขต 4 สระบุรี

ผ่านลิงก์นี้ [https://saraburi2.nhso.go.th/user\\_app/pages/main.php](https://saraburi2.nhso.go.th/user_app/pages/main.php)

กรอกแบบฟอร์มเพื่อขอ username/password เข้าโปรแกรม ขอสิทธิ KTB ,CPP E-claim ,SeamlessforDM  
smt เพื่อดูยอดเงินชดเชยค่าบริการ

ดูแจ้งโอนเงินเข้าลิงก์นี้: <https://smt.nhso.go.th/smtf/#/home/budget/summary>

4. ลงข้อมูล ตั้งต้น Stock ถูยง ใน Sheet 1 และ 2 ( แนะนำ Stock 6 เดือน) ใน

<https://docs.google.com/spreadsheets/d/1GpPzG8CqktEhCoxUVgCLpBMyunyzkQaArVv4qVeKS8/edit#gid=0>

ดูการสอนการใช้งาน KTB ย้อนหลัง : <https://www.facebook.com/NHSO.Thailand/videos/784587539942233>

ผู้ประสาน สปสช.เขต 4 สระบุรี ภก.ชัยสิทธิ์ ศักดิ์ศรีวัฒนา 061-4200030



Adobe Acrobat  
Document



# THANK YOU

ผู้ประสาน : ภก.ชัยสิทธิ์ คักดีศรีวัฒนา  
นางสาวเรืองรจิต กลั่นพิมาย



061-4200030



chaiyasit.s@nhso.go.th



061420030 หรือ 0628395050