



การตรวจช่องปาก
ประเมิน และวางแผน
ให้บริการทางทันตกรรม
โดยทันตบุคลากร

อ.ทพญ.ทิพย์พรรณ สาทิตธรรมพร (ท.บ.)
อาจารย์ประจำสาขาวิชาปริทันตวิทยา
มหาวิทยาลัยธรรมศาสตร์



แบบตรวจช่องปาก ประเมินและวางแผนให้บริการ

สถานะช่องปาก		แผนการให้บริการ
ฟัน	<input type="checkbox"/> ไม่พบฟันผุ <input type="checkbox"/> มีฟันผุแต่ไม่เป็นโพรง <input type="checkbox"/> มีฟันผุเป็นโพรง	<input type="checkbox"/> แนะนำการใช้ อุปกรณ์เสริม
รากฟัน	<input type="checkbox"/> ไม่พบรากฟันผุที่ active <input type="checkbox"/> มีรากฟันผุที่ active	<input type="checkbox"/> ผูกควบคุมคราบ จุลินทรีย์
คราบจุลินทรีย์	<input type="checkbox"/> ไม่มีคราบจุลินทรีย์ <input type="checkbox"/> มีคราบจุลินทรีย์ที่ขอบเหงือก ตรวจพบจากการใช้ เครื่องมือเขี่ย <input type="checkbox"/> มีคราบจุลินทรีย์ที่ขอบเหงือก เห็นได้ด้วยตาเปล่า <input type="checkbox"/> มีคราบจุลินทรีย์ที่ขอบเหงือกและตัวฟัน	<input type="checkbox"/> ใช้ฟลูออไรด์ เข้มข้นสูง <input type="checkbox"/> ขูดหินน้ำลาย <input type="checkbox"/> อุดฟัน
เหงือก/ปริทันต์	<input type="checkbox"/> ไม่มีเหงือกอักเสบ <input type="checkbox"/> เหงือกอักเสบ <input type="radio"/> เหงือกอักเสบเล็กน้อย <input type="radio"/> เหงือกอักเสบชัดเจน หรือ pocket depth ≤ 4 มม. <input type="radio"/> เหงือกอักเสบมาก มีเลือดออกจากเหงือกได้เอง หรือมีตุ่มฝีหนองที่เหงือก มีพินโยก หรือ pocket depth > 4 มม.	<input type="checkbox"/> ถอนฟัน <input type="checkbox"/> ใส่ฟันเทียมถอดได้ <input type="checkbox"/> การรักษาอื่นๆ <input type="checkbox"/> ส่งต่อ
หินน้ำลาย	<input type="checkbox"/> ไม่มีหินน้ำลาย <input type="checkbox"/> มีหินน้ำลายเล็กน้อย <input type="checkbox"/> มีหินน้ำลายจำนวนมาก	
เนื้อเยื่อช่องปาก	<input type="checkbox"/> ปกติ <input type="checkbox"/> ผิดปกติ (มีแผล พบรอยโรคสีขาว/สีแดง ที่ขีดไม่ออก)	
ใส่ฟันเทียมถอดได้	<input type="checkbox"/> ใส่ <input type="checkbox"/> ไม่ใส่	
คู่สบฟันหลัง	<input type="checkbox"/> ฟันแท้/ฟันแท้ < 4 คู่ <input type="checkbox"/> ฟันแท้/ฟันแท้ ≥ 4 คู่ <input type="checkbox"/> ฟันแท้/ฟันเทียม < 4 คู่ <input type="checkbox"/> ฟันแท้/ฟันเทียม ≥ 4 คู่	



แบบตรวจช่องปาก ประเมินและวางแผนให้บริการ

สภาวะช่องปาก		แผนการให้บริการ
ฟัน	<input type="checkbox"/> ไม่พบฟันผุ <input type="checkbox"/> มีฟันผุแต่ไม่เป็นโพรง <input type="checkbox"/> มีฟันผุเป็นโพรง <input type="checkbox"/> ตอฟัน/ฟันโยก	<input type="checkbox"/> แนะนำการใช้ อุปกรณ์เสริม
รากฟัน	<input type="checkbox"/> ไม่พบรากฟันผุที่ active <input type="checkbox"/> มีรากฟันผุที่ active	<input type="checkbox"/> ผี๊กควบคุมคราบ จุลินทรีย์
คราบจุลินทรีย์	<input type="checkbox"/> ไม่มีคราบจุลินทรีย์ <input type="checkbox"/> มีคราบจุลินทรีย์ที่ขอบเหงือก ตรวจพบจากการใช้ เครื่องมือเขี่ย <input type="checkbox"/> มีคราบจุลินทรีย์ที่ขอบเหงือก เห็นได้ด้วยตาเปล่า <input type="checkbox"/> มีคราบจุลินทรีย์ที่ขอบเหงือกและตัวฟัน	<input type="checkbox"/> ใช้ฟลูออไรด์ เข้มข้นสูง <input type="checkbox"/> ขูดหินน้ำลาย <input type="checkbox"/> อุดฟัน <input type="checkbox"/> ถอนฟัน <input type="checkbox"/> ใส่ฟันเทียมถอดได้ <input type="checkbox"/> การรักษาอื่นๆ
เหงือก/ปริทันต์	<input type="checkbox"/> ไม่มีเหงือกอักเสบ <input type="checkbox"/> เหงือกอักเสบ <ul style="list-style-type: none"> <input type="radio"/> เหงือกอักเสบเล็กน้อย <input type="radio"/> เหงือกอักเสบชัดเจน หรือ pocket depth ≤ 4 มม. <input type="radio"/> เหงือกอักเสบมาก มีเลือดออกจากเหงือกได้เอง หรือมีตุ่มฝีหนองที่เหงือก มีฟันโยก หรือ pocket depth > 4 มม. 	<input type="checkbox"/> ส่งต่อ
หินน้ำลาย	<input type="checkbox"/> ไม่มีหินน้ำลาย <input type="checkbox"/> มีหินน้ำลายเล็กน้อย <input type="checkbox"/> มีหินน้ำลายจำนวนมาก	
เนื้อเยื่อช่องปาก	<input type="checkbox"/> ปกติ <input type="checkbox"/> ผิดปกติ (มีแผล พบรอยโรคสีขาว/สีแดง ที่ขีดไม่ออก)	
ใส่ฟันเทียมถอดได้	<input type="checkbox"/> ใส่ <input type="checkbox"/> ไม่ใส่	
คู่สบฟันหลัง	<input type="checkbox"/> ฟันแท้/ฟันแท้ < 4 คู่ <input type="checkbox"/> ฟันแท้/ฟันแท้ ≥ 4 คู่ <input type="checkbox"/> ฟันแท้/ฟันเทียม < 4 คู่ <input type="checkbox"/> ฟันแท้/ฟันเทียม ≥ 4 คู่	

การตรวจช่องปาก



การตรวจช่องปาก ประเมินความเสี่ยง

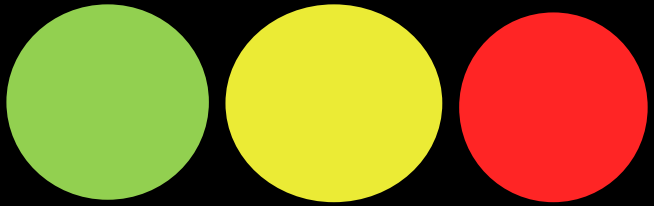

การตรวจช่องปาก



ประเมินความเสี่ยง

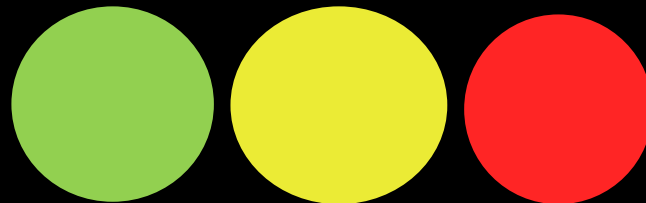

วางแผนให้บริการ



วางแผนให้บริการ

อาการ
เฉียบพลัน

ปวด
บวม
ติดเชื้

ทันตบุคลากร

วางแผนให้บริการ

อาการ
เฉียบพลัน

ปวด
บวม
ติดเชื้

ทันตบุคลากร



การรักษา
เร่งด่วน

จ่ายยา

- ยาแก้ปวด
- ยาปฏิชีวนะ

วางแผนให้บริการ

- นัดติดตาม
อาการ
ทุก 1 ปี

- นัดติดตาม
อาการ
ทุก 6 เดือน

- นัดติดตาม
อาการ
ทุก 3 เดือน



ให้ทันตสุขศึกษา สอนการแปรงฟัน และฝึกการใช้อุปกรณ์เสริม



วางแผนให้บริการ

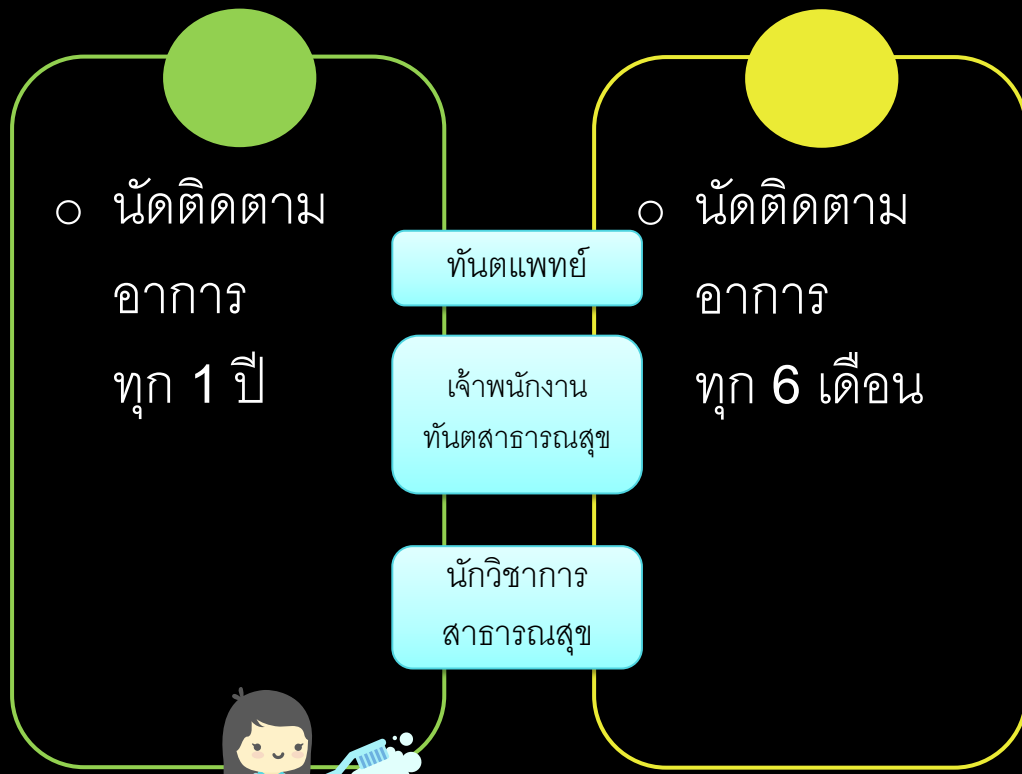

ให้ทันตสุขศึกษา สอนการแปรงฟัน และฝึกการใช้อุปกรณ์เสริม



วางแผนให้บริการ

○ นัดติดตาม
อาการ
ทุก 6 เดือน

ทันตแพทย์

○ นัดติดตาม
อาการ
ทุก 3 เดือน

ทันตแพทย์
เฉพาะทาง



ให้ทันตสุขศึกษา สอนการแปรงฟัน และฝึกการใช้อุปกรณ์เสริม



วางแผนให้บริการ

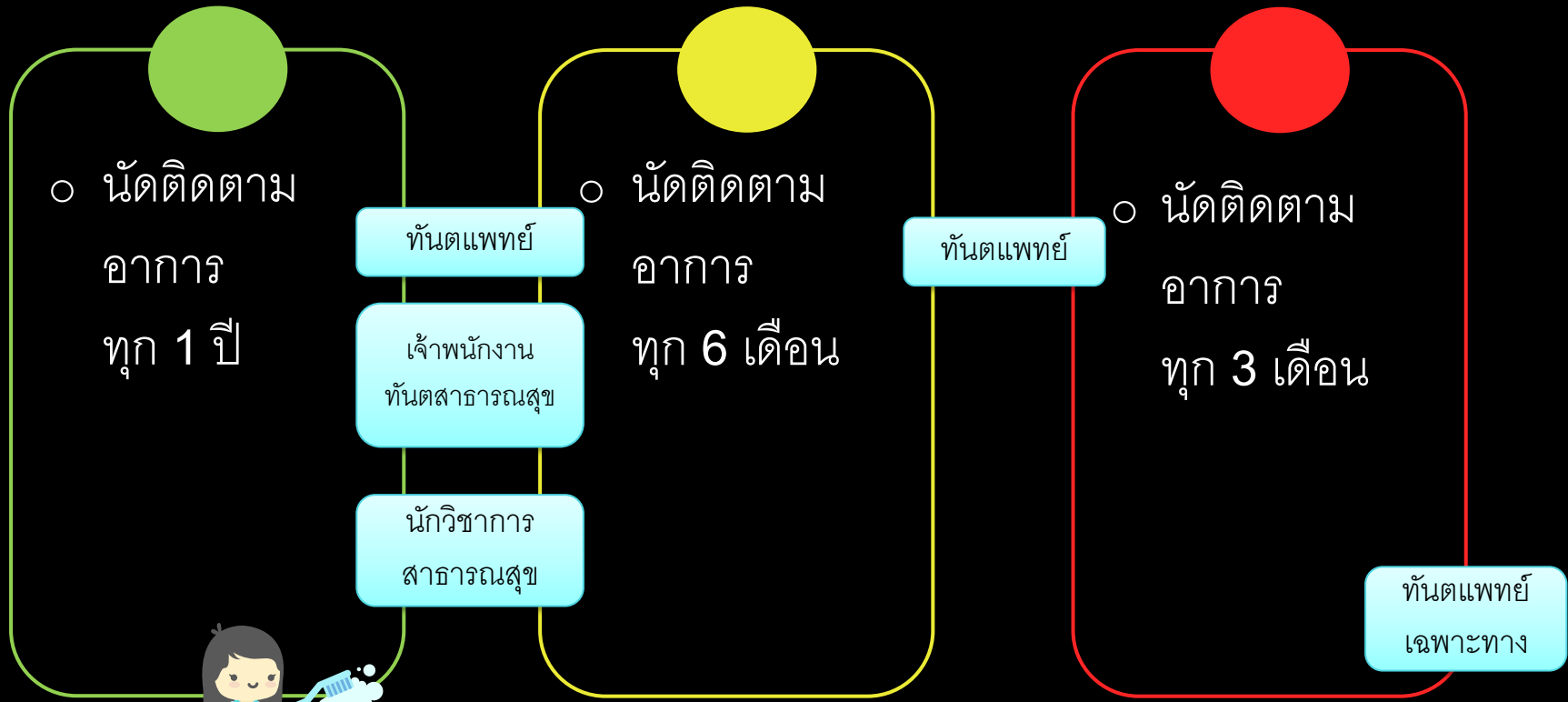

ให้ทันตสุขศึกษา สอนการแปรงฟัน และฝึกการใช้อุปกรณ์เสริม



การตรวจช่องปาก

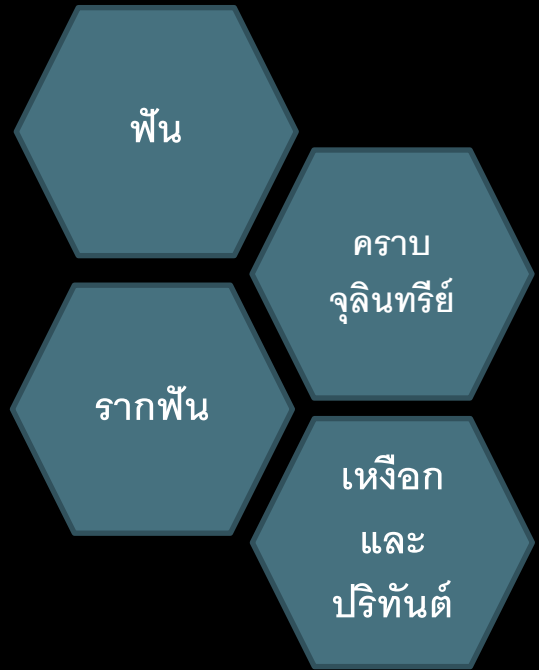

ไม่พบฟันผุ



รอยผุสีขาวขุ่น ผุไม่เป็นโพรง



ผุเป็นโพรง แต่ยังไม่ถึงโพรงประสาทฟัน



คอฟันสึก แต่ยังไม่ถึงโพรงประสาทฟัน

รอยผุสีขาวขุ่น ผุไม่เป็นโพรง



ทาฟลูออไรด์วานิช

explore

ปลายทู่

ฟัน



6



ผุเป็นโพรง แต่ยังไม่ถึงโพรงประสาทฟัน

อุดฟัน กำจัดฟันผุและ
กรอแต่งโพรงฟันให้เสีย
เนื้อฟันน้อยที่สุด



ครอบฟันสีก แต่ยังไม่ถึงโพรงประสาทฟัน



ผุเป็นโพรง และถึงโพรงประสาทฟัน



ผุเหลือแต่รากฟัน



ผุเป็นโพรง และถึงโพรงประสาทฟัน

ส่งต่อทันตแพทย์
เพื่อประเมิน
รักษาราก/ถอนฟัน

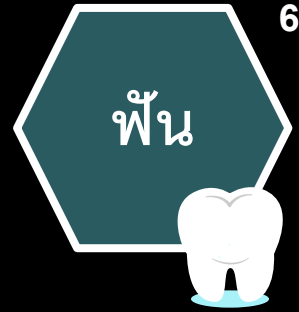

ผุเหลือแต่รากฟัน

ส่งต่อทันตแพทย์
เพื่อถอนฟัน



ทาฟลูออไรด์วานิช

explore
ปลายทุ

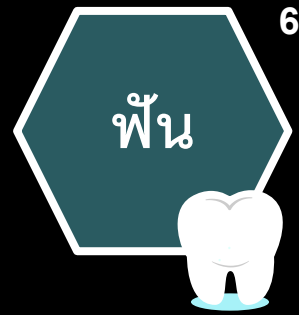

อุดฟัน กำจัดฟันผุและ
กรอแต่งโพรงฟันให้เสีย
เนื้อฟันน้อยที่สุด

ไม่พบฟันผุ



ส่งต่อทันตแพทย์
เพื่อประเมิน
รักษาราก/ถอนฟัน



ส่งต่อทันตแพทย์
เพื่อถอนฟัน



ไม่พบรากฟันผุ

explore ปลายทู่
WHO probe



รากฟันผุหยุดลุกลาม (inactive)

รากฟัน



SDF



รากฟันหยุดลุกลาม (inactive)

- ทาฟลูออไรด์วานิช
- ทาซิลเวอร์ไดอะมีนฟลูออไรด์: SDF

รากฟัน



explore ปลายท่อ
WHO probe



รากฟันผุลุกลาม (active)

รากฟัน



explore ปลายท่อ
WHO probe



รากฟันผุลุกลาม (active)

อุดฟัน : glass ionomer





ดูเหลือแต่รากฟัน

รากฟัน



ดูแลรักษาแต่รากฟัน

ส่งต่อทันตแพทย์เพื่อถอนฟัน

SDF



รากฟันผุ inactive



รากฟันผุ active

อุดฟัน : glass ionomer

ไม่พบรากฟันผุ

รากฟัน



explore
ปลายทู่
WHO
probe



ผุเหลือแต่รากฟัน

ส่งต่อทันตแพทย์
เพื่อถอนฟัน

SDF



ไม่พบรากฟันผุ

รากฟัน



explore
ปลายทู่
WHO
probe

รากฟันผุ inactive

- ทาฟลูออไรด์วานิช
- ทาซิลเวอร์ไดอะมีนฟลูออไรด์: SDF

รากฟันผุ active

อุดฟัน : glass ionomer



ผุเหลือแต่รากฟัน

ส่งต่อทันตแพทย์
เพื่อถอนฟัน



- ไม่พบคราบจุลินทรีย์
- พบคราบจุลินทรีย์ที่ขอบเหงือกเมื่อใช้เครื่องมือเขี่ย

dental
explore



คราบ
จุลินทรีย์



เห็นคราบจุลินทรีย์ที่ขอบเหงือกด้วยตาเปล่า



เห็นคราบจุลินทรีย์ที่ขอบเหงือกและตัวฟัน



ให้ทันตสุขศึกษา สอนการแปรงฟัน และฝึกการใช้อุปกรณ์เสริม



ไม่มีเหงือกอักเสบ



เหงือกอักเสบเล็กน้อย



เหงือก
และ
ปริทันต์



ให้ทันตสุขศึกษา สอนการแปรงฟัน และฝึกการใช้อุปกรณ์เสริม



ไม่มีเหงือกอักเสบ



ขูดหินน้ำลายและขัดฟัน

เหงือกอักเสบเล็กน้อย



เหงือก
และ
ปริทันต์



ให้ทันตสุขศึกษา สอนการแปรงฟัน และฝึกการใช้อุปกรณ์เสริม



เหงือกอักเสบชัดเจน

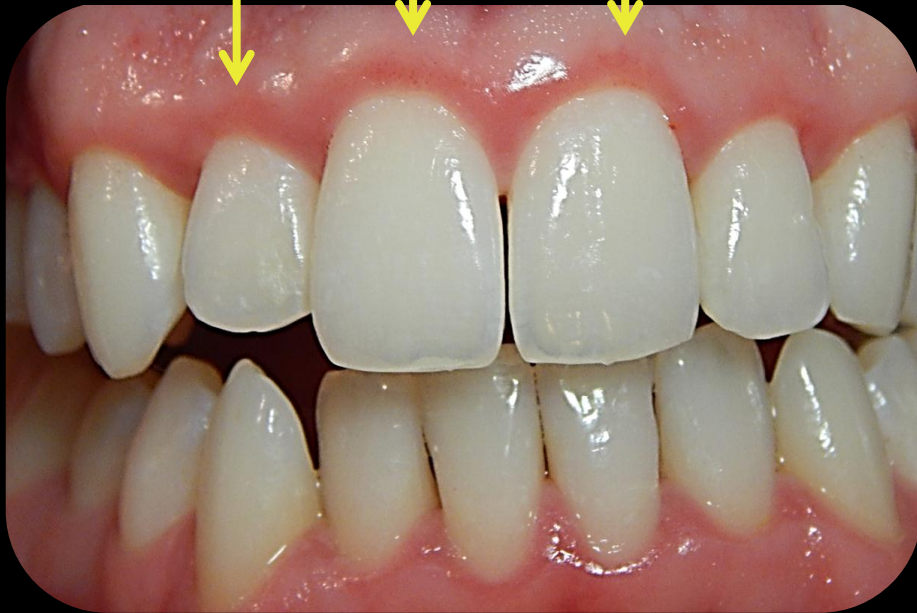

เหงือก
และ
ปริทันต์



ขอบเหงือก



ให้ทันตสุขศึกษา สอนการแปรงฟัน และฝึกการใช้อุปกรณ์เสริม



จุดหินน้ำลายและขัดฟัน

เหงือกอักเสบชัดเจน

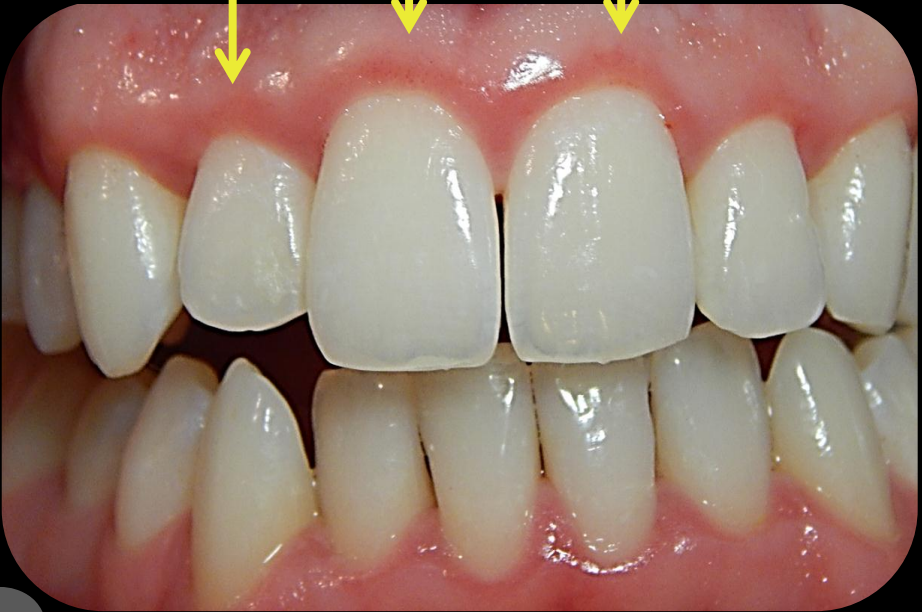

เหงือก
และ
ปริทันต์



ขอบเหงือก



ให้ทันตสุขศึกษา สอนการแปรงฟัน และฝึกการใช้อุปกรณ์เสริม



เหงือกอักเสบมาก



มีตุ่มหนองที่เหงือก



เหงือก
และ
ปริทันต์

มีง่ามรากฟันทะลุ



ขอบเหงือก



เหงือกอักเสบมาก

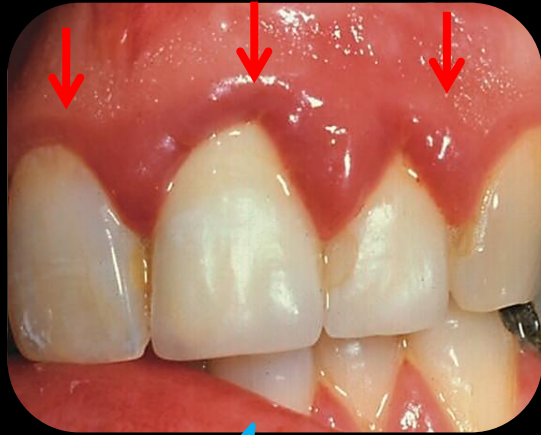

มีตุ่มหนองที่เหงือก



เหงือก
และ
ปริทันต์



มีง่ามรากฟันทะลุ



ขอบเหงือก

ส่งต่อทันตแพทย์
เฉพาะทาง



ให้ทันตสุขศึกษา สอนการแปรงฟัน และฝึกการใช้อุปกรณ์เสริม



ไม่มีเหงือกอักเสบ



เหงือกอักเสบเล็กน้อย



ขูดหินน้ำลายและขัดฟัน

เหงือกอักเสบชัดเจน

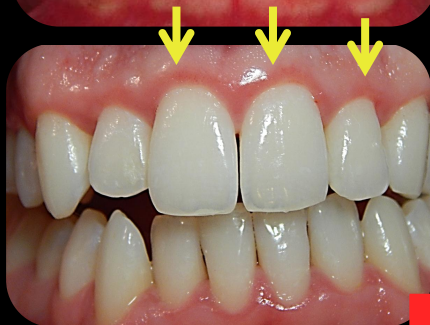

ขูดหินน้ำลายและขัดฟัน

เหงือกอักเสบมาก



มีตุ่มหนองที่เหงือก



มีง้ำมรากฟันทะลุ



เหงือก
และ
ปริทันต์



ขอบเหงือก

ส่งต่อทันตแพทย์
เฉพาะทาง



ให้ทันตสุขศึกษา สอนการแปรงฟัน และฝึกการใช้อุปกรณ์เสริม



ไม่มีหินน้ำลาย



หินน้ำลายเล็กน้อย



ขูดหินน้ำลายและขัดฟัน

หินน้ำลาย



หินน้ำลายจำนวนมาก



ส่งต่อทันตแพทย์เพื่อ
ขูดหินน้ำลายและเกลารากฟัน



ให้ทันตสุขศึกษา สอนการแปรงฟัน และฝึกการใช้อุปกรณ์เสริม





ริมหงอก



กระพุ้งแก้ม



เหงือก



ริมหงอก



เหงือกที่อยู่
หลังฟันกราม
ซี่สุดท้าย



เหงือก



ริมหงอก



เหงือกที่อยู่
หลังฟันกราม
ซี่สุดท้าย



เหงือก

เพดานแข็ง



เพดานอ่อน



ด้านข้างลิ้น



ใต้ลิ้น



ด้านบนลิ้น

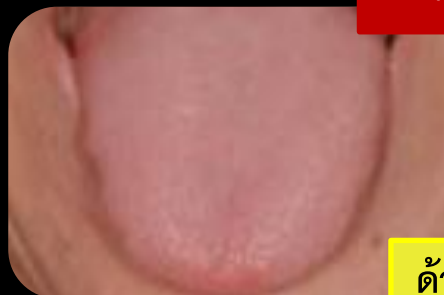

เพดานแข็ง



เพดานอ่อน



ด้านข้างลิ้น



ใต้ลิ้น



พื้นช่องปาก



รอยโรคแดง ขาว เช็ดไม่ออก



เนื้องอก/ก้อนเนื้อ



เนื้อเยื่อ
ช่องปาก



รอยแดง ใต้ฐานฟันปลอม

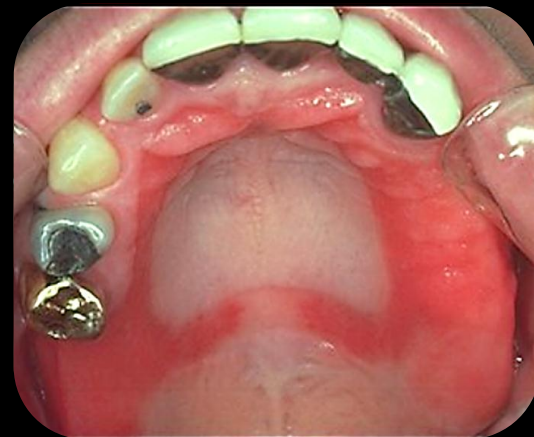

ส่งต่อทันตแพทย์เฉพาะทาง

ฟันเทียม
ถอดได้



หลวม/แตก/หัก/สีจางเคี้ยวไม่ได้

ส่งต่อทันตแพทย์เพื่อซ่อมแซม/
ทำใหม่



ให้ทันตสุขศึกษา สอนการแปรงฟัน การทำความสะอาดฟันปลอม และฝึกการใช้อุปกรณ์เสริม



ฟันแท้ใช้งาน
น้อยกว่า
20 ซี่



คู่สบฟันหลัง
น้อยกว่า 4 คู่

คู่สบฟัน
หลัง



ให้คำปรึกษาการใส่ฟันเทียม



ให้ทันตสุขศึกษา สอนการแปรงฟัน และฝึกการใช้อุปกรณ์เสริม



วางแผนให้บริการ

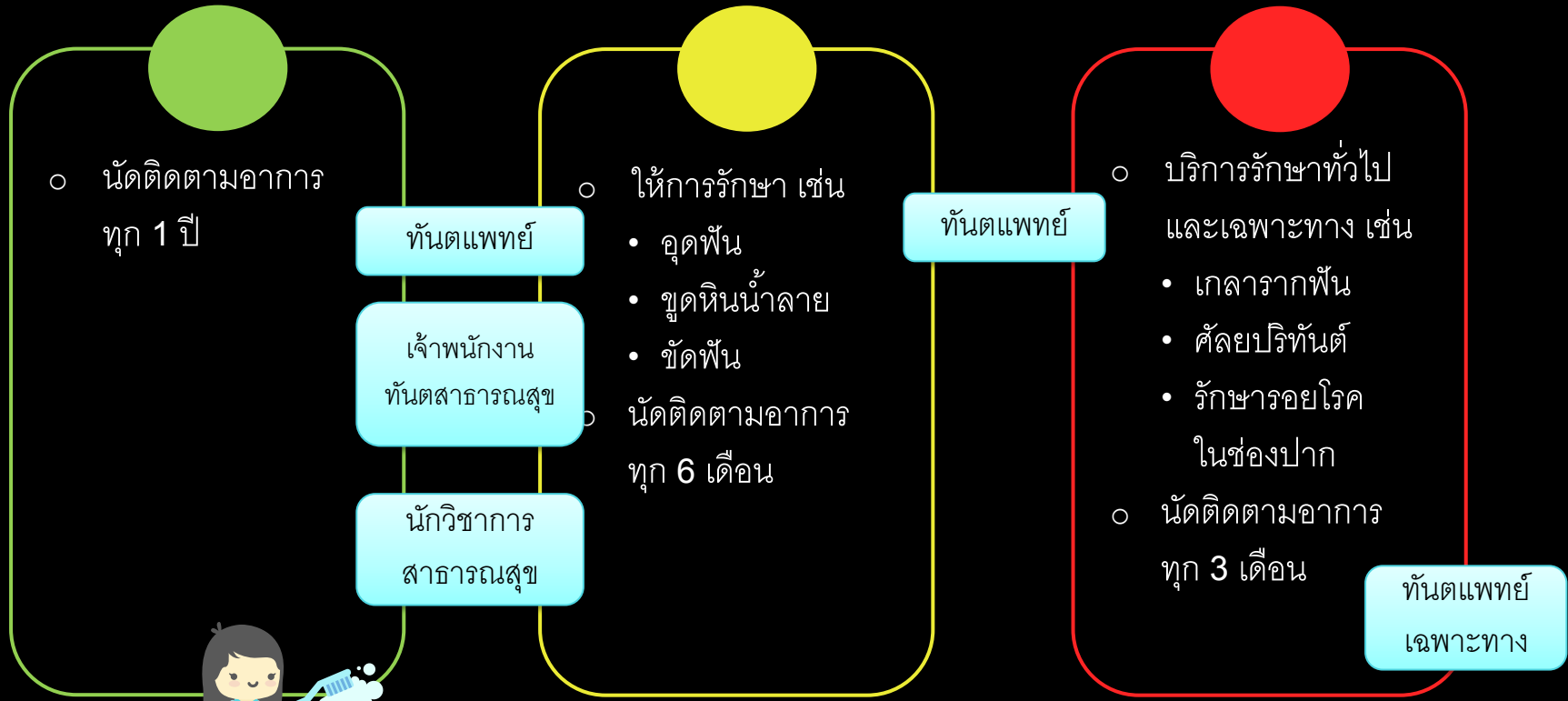

ให้ทันตสุขศึกษา สอนการแปรงฟัน และฝึกการใช้อุปกรณ์เสริม





แบบตรวจช่องปาก ประเมินและวางแผนให้บริการ

สถานะช่องปาก		แผนการให้บริการ
ฟัน	<input type="checkbox"/> ไม่พบฟันผุ <input type="checkbox"/> มีฟันผุแต่ไม่เป็นโพรง <input type="checkbox"/> มีฟันผุเป็นโพรง <input type="checkbox"/> ตอฟัน/ฟันโยก	<input type="checkbox"/> แนะนำการใช้ อุปกรณ์เสริม
รากฟัน	<input type="checkbox"/> ไม่พบรากฟันผุที่ active <input type="checkbox"/> มีรากฟันผุที่ active	<input type="checkbox"/> ผี๊กควบคุมคราบ จุลินทรีย์
คราบจุลินทรีย์	<input type="checkbox"/> ไม่มีคราบจุลินทรีย์ <input type="checkbox"/> มีคราบจุลินทรีย์ที่ขอบเหงือก ตรวจพบจากการใช้ เครื่องมือเขี่ย	<input type="checkbox"/> ใช้ฟลูออไรด์ เข้มข้นสูง
เหงือก/ปริทันต์	<input type="checkbox"/> มีคราบจุลินทรีย์ที่ขอบเหงือก เห็นได้ด้วยตาเปล่า <input type="checkbox"/> มีคราบจุลินทรีย์ที่ขอบเหงือกและตัวฟัน <input type="checkbox"/> ไม่มีเหงือกอักเสบ <input type="checkbox"/> เหงือกอักเสบ <ul style="list-style-type: none"> <input type="radio"/> เหงือกอักเสบเล็กน้อย <input type="radio"/> เหงือกอักเสบชัดเจน หรือ pocket depth ≤ 4 มม. <input type="radio"/> เหงือกอักเสบมาก มีเลือดออกจากเหงือกได้เอง หรือมีตุ่มฝีหนองที่เหงือก มีฟันโยก หรือ pocket depth > 4 มม. 	<input type="checkbox"/> ขูดหินน้ำลาย <input type="checkbox"/> อุดฟัน <input type="checkbox"/> ถอนฟัน <input type="checkbox"/> ใส่ฟันเทียมถอดได้ <input type="checkbox"/> การรักษาอื่นๆ <input type="checkbox"/> ส่งต่อ
หินน้ำลาย	<input type="checkbox"/> ไม่มีหินน้ำลาย <input type="checkbox"/> มีหินน้ำลายเล็กน้อย <input type="checkbox"/> มีหินน้ำลายจำนวนมาก	
เนื้อเยื่อช่องปาก	<input type="checkbox"/> ปกติ <input type="checkbox"/> ผิดปกติ (มีแผล พบรอยโรคสีขาว/สีแดง ที่ขีดไม่ออก)	
ใส่ฟันเทียมถอดได้	<input type="checkbox"/> ใส่ <input type="checkbox"/> ไม่ใส่	
คู่สบฟันหลัง	<input type="checkbox"/> ฟันแท้/ฟันแท้ < 4 คู่ <input type="checkbox"/> ฟันแท้/ฟันแท้ ≥ 4 คู่ <input type="checkbox"/> ฟันแท้/ฟันเทียม < 4 คู่ <input type="checkbox"/> ฟันแท้/ฟันเทียม ≥ 4 คู่	

THANK YOU
FOR YOUR
ATTENTION

