



กรมสนับสนุนบริการสุขภาพ  
Department of Health Service Support

# โครงการจัดทำแบบอาคารทันตกรรม สำหรับโรงพยาบาลชุมชน

การประชุมติดตามนโยบายสำคัญของกรมสนับสนุนบริการสุขภาพ  
วันจันทร์ที่ ๙ มกราคม ๒๕๖๖

คณะทำงานจัดทำแบบอาคารทันตกรรม  
กองแบบแผน กรมสนับสนุนบริการสุขภาพ



# โครงการจัดทำแบบอาคารต้นตกรรรม สำหรับโรงพยาบาลชุมชน

## การประชุมติดตามนโยบายสำคัญของกรมสนับสนุนบริการสุขภาพ

กรมสนับสนุนบริการสุขภาพ  
Department of Health Service Support

### รายละเอียดของโครงการ

เพื่อให้โรงพยาบาลชุมชน มีอาคารต้นตกรรรมที่เหมาะสม และตรงตามความต้องการของเจ้าหน้าที่และประชาชนผู้รับบริการ เพื่อให้การดำเนินการออกแบบเป็นไปด้วยความถูกต้องตามมาตรฐานที่เกี่ยวข้อง และสอดคล้องกับความต้องการของสถานบริการสุขภาพและโรงพยาบาล กองแบบแผนจึงได้จัดประชุมผู้มีส่วนเกี่ยวข้อง ได้แก่

- ทันตแพทยสภา
- ทันตแพทยสมาคม ในพระบรมราชูปถัมภ์
- คณะทันตแพทยศาสตร์ มหาวิทยาลัยมหิดล
- สมาคมวิศวกรรมปรับอากาศแห่งประเทศไทย
- สถาบันรับรองคุณภาพสถานพยาบาล (HA)
- กองบริหารการสาธารณสุข สำนักงานปลัดกระทรวงสาธารณสุข



ข่าวประชาสัมพันธ์  
กองแบบแผน  
กระทรวงสาธารณสุข



วันที่ 14 ธันวาคม 2565

กองแบบแผนจัดประชุมแลกเปลี่ยนความรู้และข้อมูล  
เพื่อใช้ในการออกแบบอาคารต้นตกรรรมสำหรับโรงพยาบาลชุมชน  
ณ ห้องประชุม 6 ชั้น 9 อาคารกรมสนับสนุนบริการสุขภาพ



กองแบบแผน กรมสนับสนุนบริการสุขภาพ กระทรวงสาธารณสุข  
โทร : 02-193-7000 ต่อ 18308  
E-mail : saraban-DCD@hss.mail.go.th



กรมสนับสนุนบริการสุขภาพ  
Department of Health Service Support

# โครงการจัดทำแบบอาคารทันตกรรม สำหรับโรงพยาบาลชุมชน

## การประชุมติดตามนโยบายสำคัญของกรมสนับสนุนบริการสุขภาพ

การแบ่งระดับบริการสุขภาพในสังกัดกระทรวงสาธารณสุข : ๓ ระดับ

๑. ระดับปฐมภูมิ : โรงพยาบาลส่งเสริมสุขภาพตำบล, ศูนย์การแพทย์ชุมชนเมือง
๒. ระดับทุติยภูมิ : โรงพยาบาล F๓, F๒, F๑ และ M๒ I (๗๗๔ แห่ง)
  - ๒.๑ โรงพยาบาลชุมชนขนาดเล็ก (F๓) - ขนาดเตียง ๑๐ เตียง
  - ๒.๒ โรงพยาบาลชุมชนขนาดกลาง (F๒) - ขนาดเตียง ๓๐-๙๐ เตียง
  - ๒.๓ โรงพยาบาลชุมชนขนาดใหญ่ (F๑) - ขนาดเตียง ๖๐-๑๒๐ เตียง
  - ๒.๔ โรงพยาบาลชุมชนเพื่อรับส่งต่อผู้ป่วย (M๒) - ขนาดเตียง ๑๒๐ เตียง ขึ้นไป
๓. ระดับตติยภูมิ : โรงพยาบาล M, S และ A

เป้าหมายในการจัดทำแบบ : แบบอาคารทันตกรรม จำนวน ๓ แบบ

๑. แบบอาคารทันตกรรมขนาด ๔ ยูนิต
๒. แบบอาคารทันตกรรมขนาด ๘ ยูนิต
๓. แบบอาคารทันตกรรมขนาด ๑๖ ยูนิต

ที่มา : คู่มือหลักเกณฑ์การจัดตั้งและปรับระดับศักยภาพของหน่วยบริการสุขภาพ ปีงบประมาณ พ.ศ.๒๕๖๕

กองบริหารการสาธารณสุข กระทรวงสาธารณสุข

เกณฑ์มาตรฐานระบบบริการสุขภาพด้านอาคารและสภาพแวดล้อมของสถานบริการสุขภาพ สังกัดกระทรวงสาธารณสุข

กองแบบแผน กรมสนับสนุนบริการสุขภาพ ปีงบประมาณ ๒๕๖๐





# โครงการจัดทำแบบอาคารทันตกรรม สำหรับโรงพยาบาลชุมชน

การประชุมติดตามนโยบายสำคัญของกรมสนับสนุนบริการสุขภาพ

กรมสนับสนุนบริการสุขภาพ  
Department of Health Service Support

## แบบร่างขั้นต้นแบบอาคารทันตกรรม ๘ ยูนิต

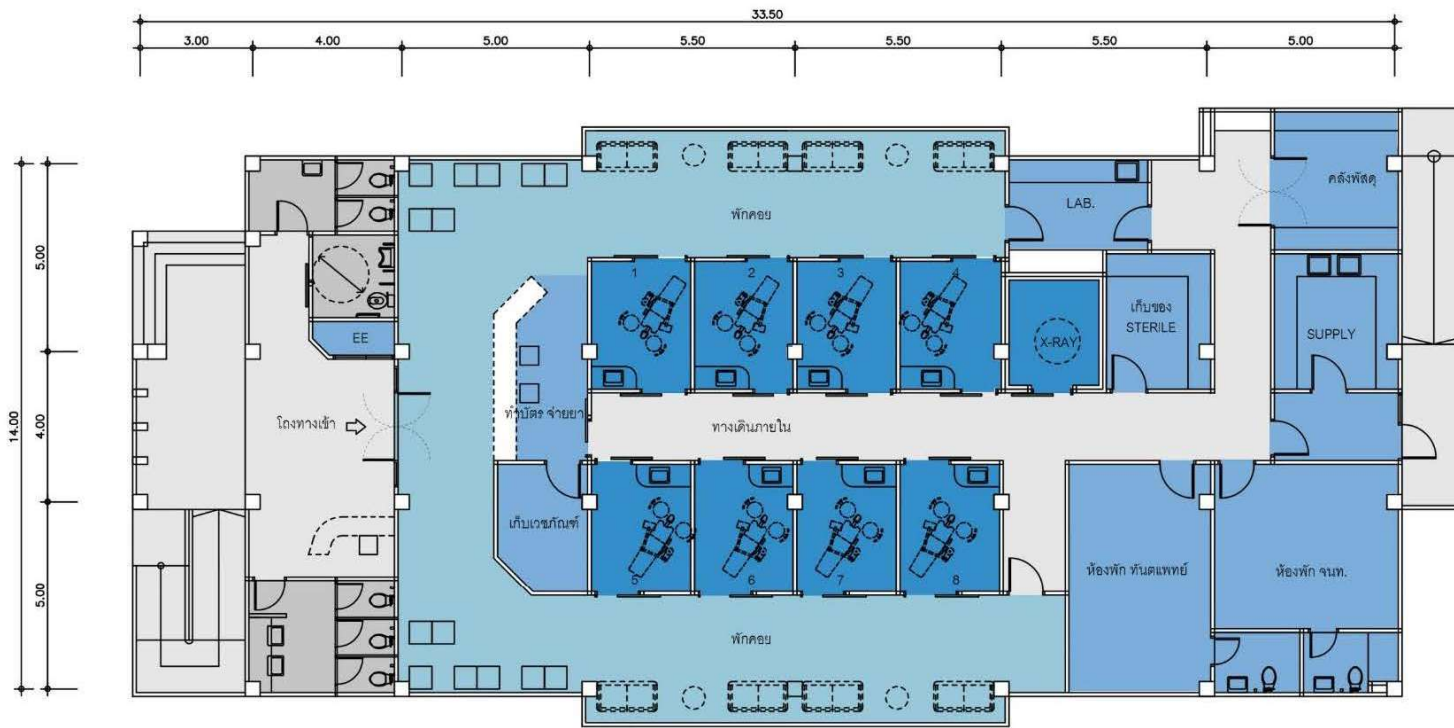

แปลนพื้นที่ 1

### ทางเลือกที่ 2

ข้อมูลอาคาร :

อาคารทันตกรรม ขนาด 8 ยูนิต

- พื้นที่อาคาร : 485 ตารางเมตร  
( ขนาดอาคาร 14.00 x 33.50 เมตร )
- ราคาก่อสร้าง : 14,550,000 บาท  
( ราคา 30,000 บาท ต่อตารางเมตร )
- ขนาดห้องทันตกรรม 2.65 x 3.40 เมตร

หมายเหตุ

- ZONE ส่วนต้อนรับและพักคอย
- ZONE ส่วนรักษา
- ZONE ส่วนสนับสนุน





# โครงการจัดทำแบบอาคารทันตกรรม สำหรับโรงพยาบาลชุมชน

การประชุมติดตามนโยบายสำคัญของกรมสนับสนุนบริการสุขภาพ

กรมสนับสนุนบริการสุขภาพ  
Department of Health Service Support

## แบบร่างขั้นต้นแบบอาคารทันตกรรม ๘ ยูนิต



### ทางเลือกที่ 3

ข้อมูลอาคาร :

อาคารทันตกรรม ขนาด 8 ยูนิต

- พื้นที่อาคาร : 488 ตารางเมตร  
( ขนาดอาคาร 14.00 x 32.00 เมตร )
- ราคาทำก่อสร้าง : 14,640,000 บาท  
( ราคา 30,000 บาท ต่อตารางเมตร )
- ขนาดห้องทันตกรรม 2.90 x 3.40 เมตร



# โครงการจัดทำแบบอาคารทันตกรรม สำหรับโรงพยาบาลชุมชน

การประชุมติดตามนโยบายสำคัญของกรมสนับสนุนบริการสุขภาพ

กรมสนับสนุนบริการสุขภาพ  
Department of Health Service Support

## แบบร่างขั้นต้นแบบอาคารทันตกรรม ๑๖ ยูนิต

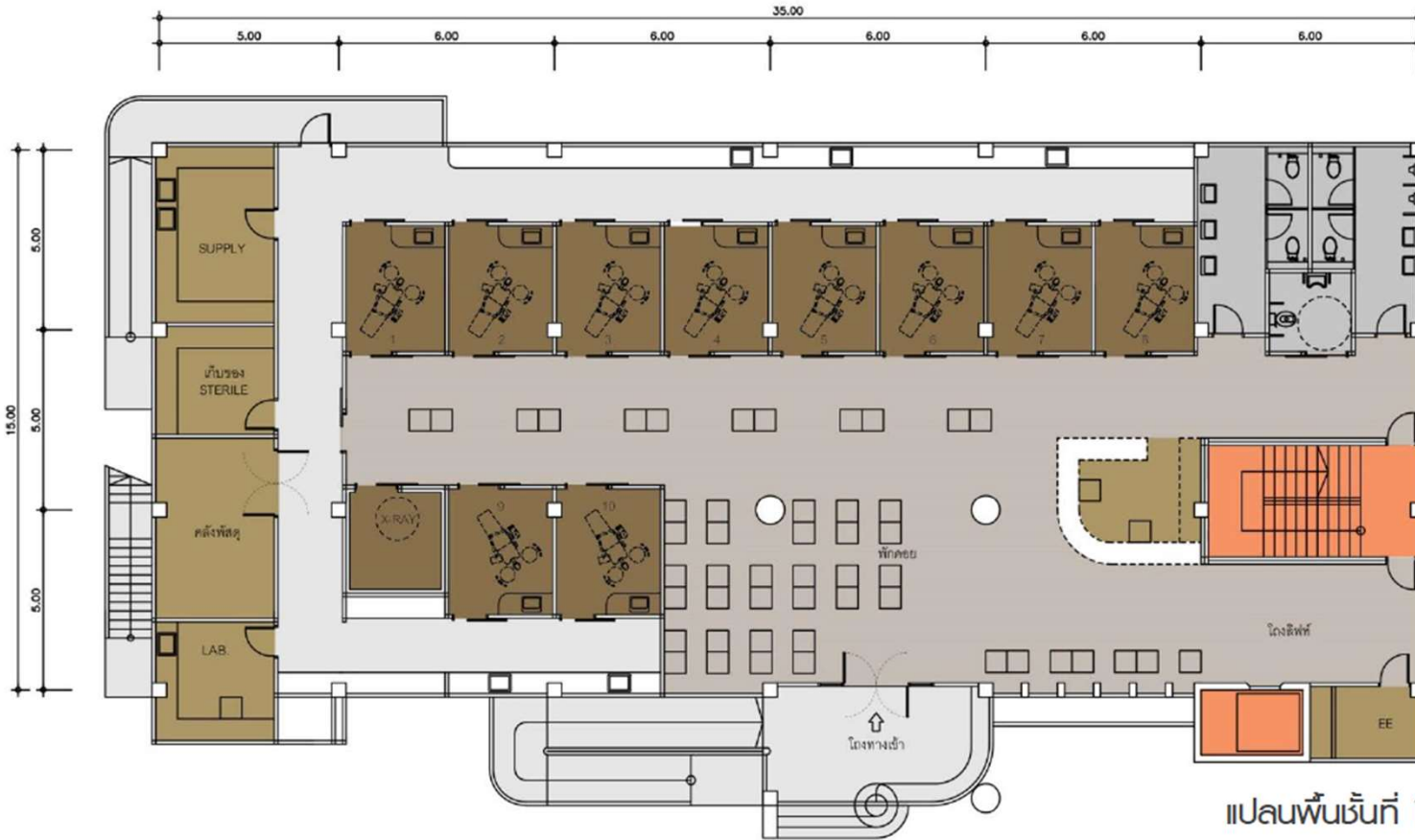

### ทางเลือกที่ 1

ข้อมูลอาคาร :

**อาคารทันตกรรม ขนาด 16 ยูนิต**

- ชั้นที่ 1 ห้องทันตกรรม 10 ยูนิต
- พื้นที่อาคารรวม : 1,148 ตารางเมตร  
พื้นที่ชั้นที่ 1 : 548 ตารางเมตร  
( ขนาดอาคาร 15.00 x 35.00 เมตร )
- ราคาค่าก่อสร้าง : 34,440,000 บาท  
( ราคา 30,000 บาท ต่อตารางเมตร )
- ขนาดห้องทันตกรรม 2.90 x 3.50 เมตร

หมายเหตุ

- ZONE ส่วนต้อนรับและพักคอย
- ZONE ส่วนรักษา
- ZONE ส่วนสนับสนุน
- บันได, ลิฟต์

แปลนพื้นที่ 1



# โครงการจัดทำแบบอาคารทันตกรรม สำหรับโรงพยาบาลชุมชน

การประชุมติดตามนโยบายสำคัญของกรมสนับสนุนบริการสุขภาพ

กรมสนับสนุนบริการสุขภาพ  
Department of Health Service Support

## แบบร่างขั้นต้นแบบอาคารทันตกรรม ๑๖ ยูนิต

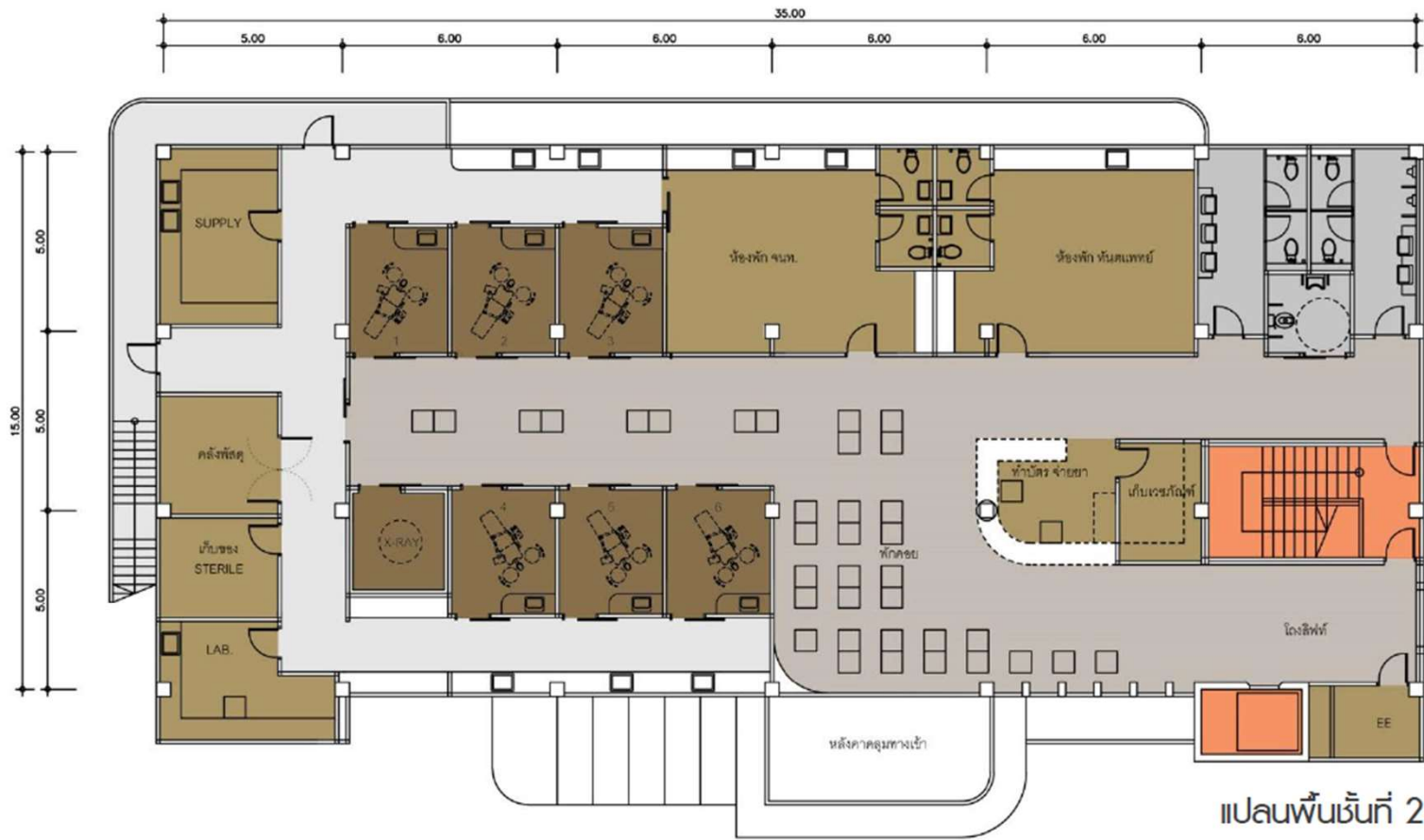

### ทางเลือกที่ 1

ข้อมูลอาคาร :

อาคารทันตกรรม ขนาด 16 ยูนิต

- ชั้นที่ 2 ห้องทันตกรรม 6 ยูนิต
- พื้นที่อาคารรวม : 1,148 ตารางเมตร  
พื้นที่ชั้นที่ 2 : 564 ตารางเมตร  
( ขนาดอาคาร 15.00 x 35.00 เมตร )
- ราคาค่าก่อสร้าง : 34,440,000 บาท  
( ราคา 30,000 บาท ต่อตารางเมตร )
- ขนาดห้องทันตกรรม 2.90 x 3.50 เมตร

หมายเหตุ

- ZONE ส่วนต้อนรับและพักคอย
- ZONE ส่วนรักษา
- ZONE ส่วนสนับสนุน
- บันได, สฟต์





# โครงการจัดทำแบบอาคารทันตกรรม สำหรับโรงพยาบาลชุมชน

การประชุมติดตามนโยบายสำคัญของกรมสนับสนุนบริการสุขภาพ

กรมสนับสนุนบริการสุขภาพ  
Department of Health Service Support

## แบบร่างขั้นต้นแบบอาคารทันตกรรม ๑๖ ยูนิต

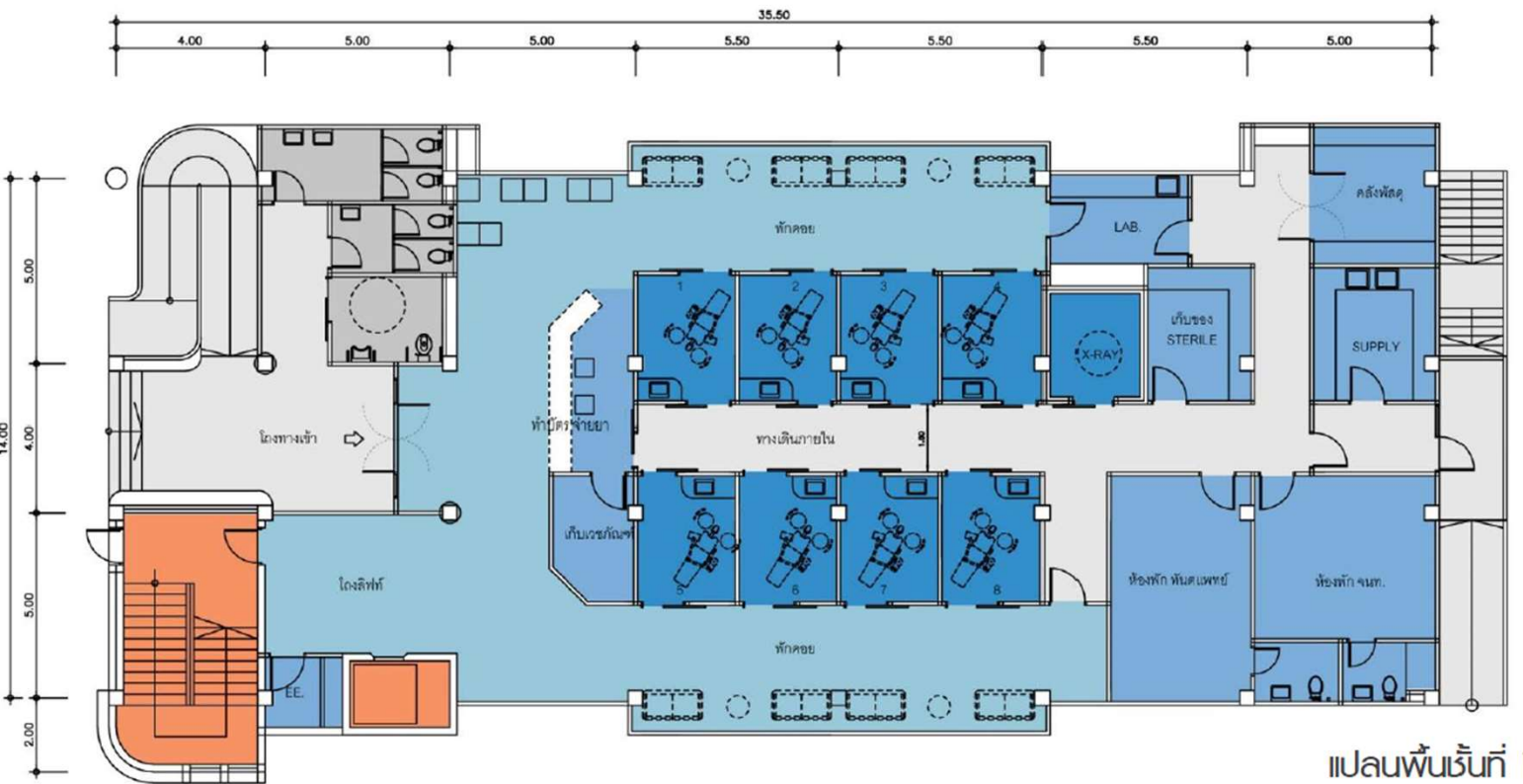

แปลนพื้นที่ 1

### ทางเลือกที่ 2

ข้อมูลอาคาร :

อาคารทันตกรรม ขนาด 16 ยูนิต

- ชั้นที่ 1 ห้องทันตกรรม 8 ยูนิต
- พื้นที่อาคารรวม : 1,078 ตารางเมตร  
พื้นที่ชั้นที่ 1 : 545 ตารางเมตร  
( ขนาดอาคาร 14.00 x 35.00 เมตร )
- ราคาค่าก่อสร้าง : 32,340,000 บาท  
( ราคา 30,000 บาท ต่อตารางเมตร )
- ขนาดห้องทันตกรรม 2.65 x 3.40 เมตร

หมายเหตุ

- ZONE ส่วนต้อนรับและพักคอย
- ZONE ส่วนรักษา
- ZONE ส่วนสนับสนุน
- บันได, ลิฟต์



# โครงการจัดทำแบบอาคารทันตกรรม สำหรับโรงพยาบาลชุมชน

การประชุมติดตามนโยบายสำคัญของกรมสนับสนุนบริการสุขภาพ

กรมสนับสนุนบริการสุขภาพ  
Department of Health Service Support

## แบบร่างขั้นต้นแบบอาคารทันตกรรม ๑๖ ยูนิต

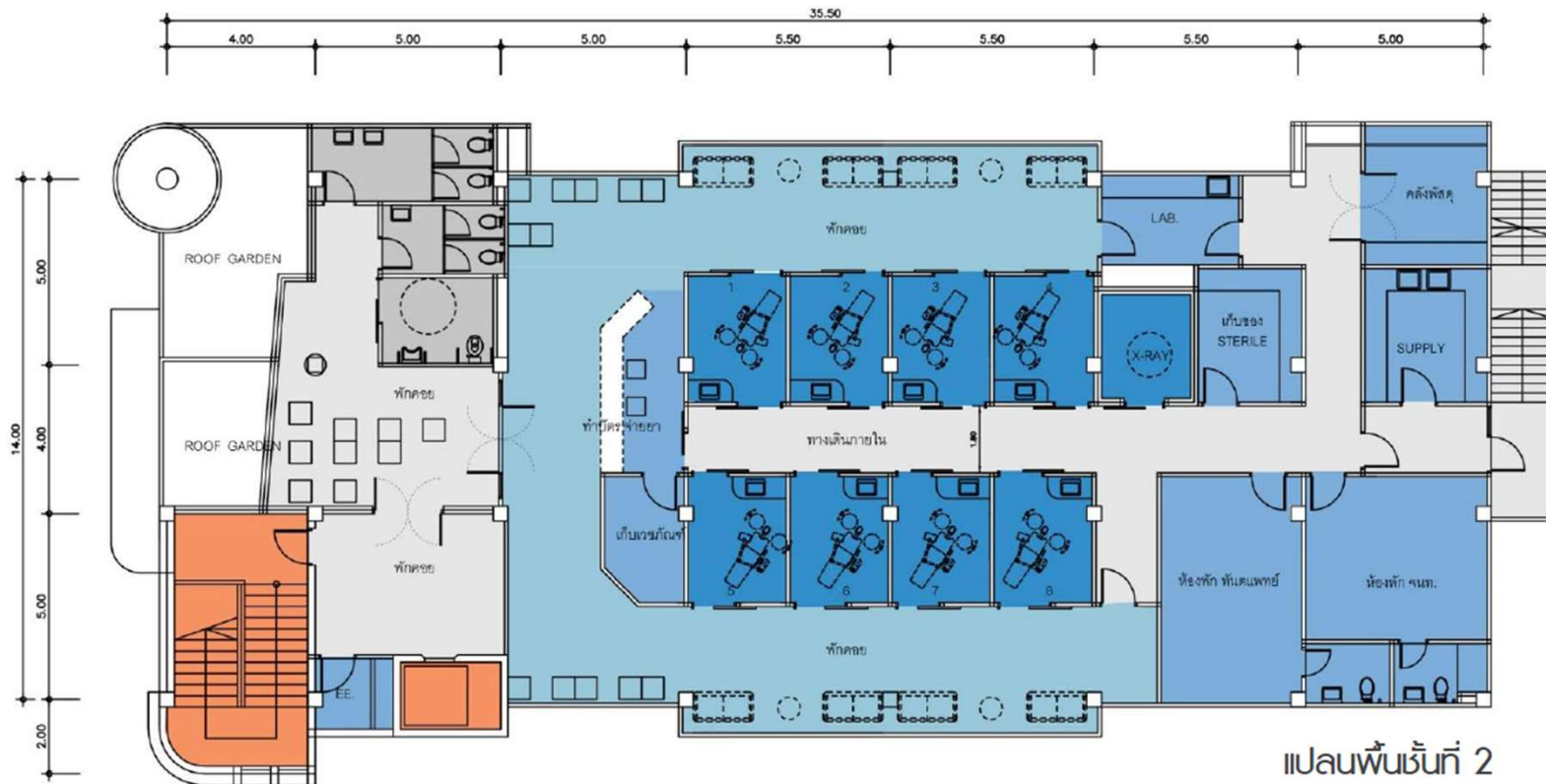

แปลนพื้นที่ 2

### ทางเลือกที่ 2

ข้อมูลอาคาร :

อาคารทันตกรรม ขนาด 16 ยูนิต

- ชั้นที่ 2 ห้องทันตกรรม 8 ยูนิต
- พื้นที่อาคารรวม : 1,078 ตารางเมตร  
พื้นที่ชั้นที่ 2 : 533 ตารางเมตร  
( ขนาดอาคาร 14.00 x 35.00 เมตร )
- ราคาค่าก่อสร้าง : 32,340,000 บาท  
( ราคา 30,000 บาท ต่อตารางเมตร )
- ขนาดห้องทันตกรรม 2.65 x 3.40 เมตร

หมายเหตุ

- ZONE ส่วนต้อนรับไข้/พักคอย
- ZONE ส่วนรักษา
- ZONE ส่วนสนับสนุน
- บันได, ลิฟต์



# โครงการจัดทำแบบอาคารทันตกรรม สำหรับโรงพยาบาลชุมชน

การประชุมติดตามนโยบายสำคัญของกรมสนับสนุนบริการสุขภาพ

กรมสนับสนุนบริการสุขภาพ  
Department of Health Service Support

## เป้าหมายของโครงการ

ออกแบบและจัดทำแบบก่อสร้าง พร้อมราคาและงวดงาน-งวดเงิน อาคารทันตกรรม สำหรับโรงพยาบาลชุมชน เพื่อใช้ในการนำไปของบลงทุนประจำปีงบประมาณ พ.ศ. ๒๕๖๘

