

ผลงาน PP Fee Schedule
ปีงบประมาณ 2563

ร้อยละหญิงตั้งครรภ์ได้รับการตรวจสุขภาพช่องปาก
และขัดทำความสะอาดฟัน เฉพาะเขตรับผิดชอบ

OHSP ร้อยละหญิงตั้งครรภ์ที่ได้รับการตรวจสุขภาพช่องปาก และขีดทำความสะอาดฟัน เฉพาะเขตรับผิดชอบ (คน) (ใช้แบบความครอบคลุม) ปีงบประมาณ 2563

เขตสุขภาพ	B	A	ร้อยละ	workload
เขตสุขภาพที่ 1	28,266	3,904	13.81	4,867
เขตสุขภาพที่ 2	20,838	3,519	16.89	4,583
เขตสุขภาพที่ 3	14,271	2,871	20.12	3,806
เขตสุขภาพที่ 4	20,114	2,115	10.52	3,827
เขตสุขภาพที่ 5	27,633	4,353	15.75	7,092
เขตสุขภาพที่ 6	30,270	3,405	11.25	6,763
เขตสุขภาพที่ 7	23,740	4,487	18.9	6,629
เขตสุขภาพที่ 8	34,722	7,548	21.74	10,197
เขตสุขภาพที่ 9	31,386	6,828	21.75	9,266
เขตสุขภาพที่ 10	27,315	7,623	27.91	10,216
เขตสุขภาพที่ 11	32,039	4,124	12.87	5,705
เขตสุขภาพที่ 12	61,611	12,085	19.62	13,327
เขตสุขภาพที่ 13	0	0	0	0
รวม	352,205	62,862	17.85	86,278

B หมายถึง หญิงที่ได้รับการฝากครรภ์ทุกสิทธิ สละสมใน ปีงบประมาณ ของเขตพื้นที่รับผิดชอบ

A หมายถึง จำนวนหญิงมีครรภ์ที่ได้รับการตรวจสุขภาพช่องปาก และทำความสะอาดช่องปาก

ข้อมูลจาก HDC ณ วันที่ 10 พ.ย.63

OHSP ร้อยละหญิงตั้งครรภ์ที่ได้รับการตรวจสุขภาพช่องปาก และขัดทำความสะอาดฟัน เฉพาะเขตรับผิดชอบ (คน) (ใช้แบบความครอบคลุม) ปีงบประมาณ 2563

☰ เขตสุขภาพ

OHSP ร้อยละหญิงตั้งครรภ์ที่ได้รับการตรวจสุขภาพช่องปาก และขัดทำความสะอาดฟัน เฉพาะเขตรับผิดชอบ (คน) (ใช้แบบความครอบคลุม) ปี งบประมาณ 2563 ☰

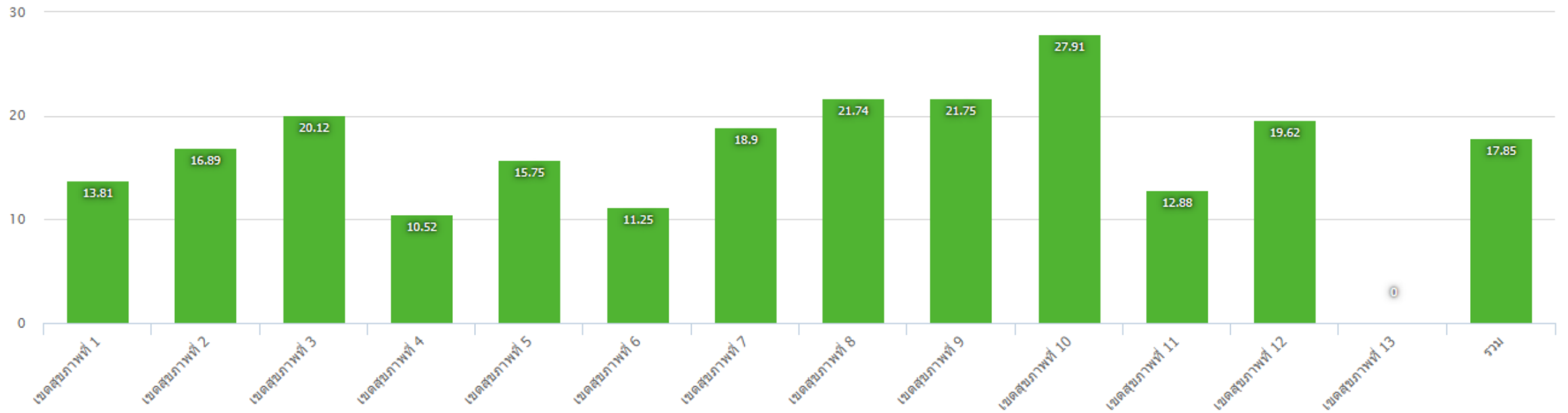

B หมายถึง หญิงที่ได้รับการฝากครรภ์ทุกสิทธิ สะสมในปีงบประมาณ ของเขตพื้นที่รับผิดชอบ

A หมายถึง จำนวนหญิงมีครรภ์ที่ได้รับการตรวจสุขภาพช่องปาก และทำความสะอาดช่องปาก

OHSP ร้อยละหญิงตั้งครรภ์ได้รับการตรวจสุขภาพช่องปาก และจัดทำความสะอาดฟัน เฉพาะเขตรับผิดชอบ (คน) (ใช้แบบความครอบคลุม) ปีงบประมาณ 2563

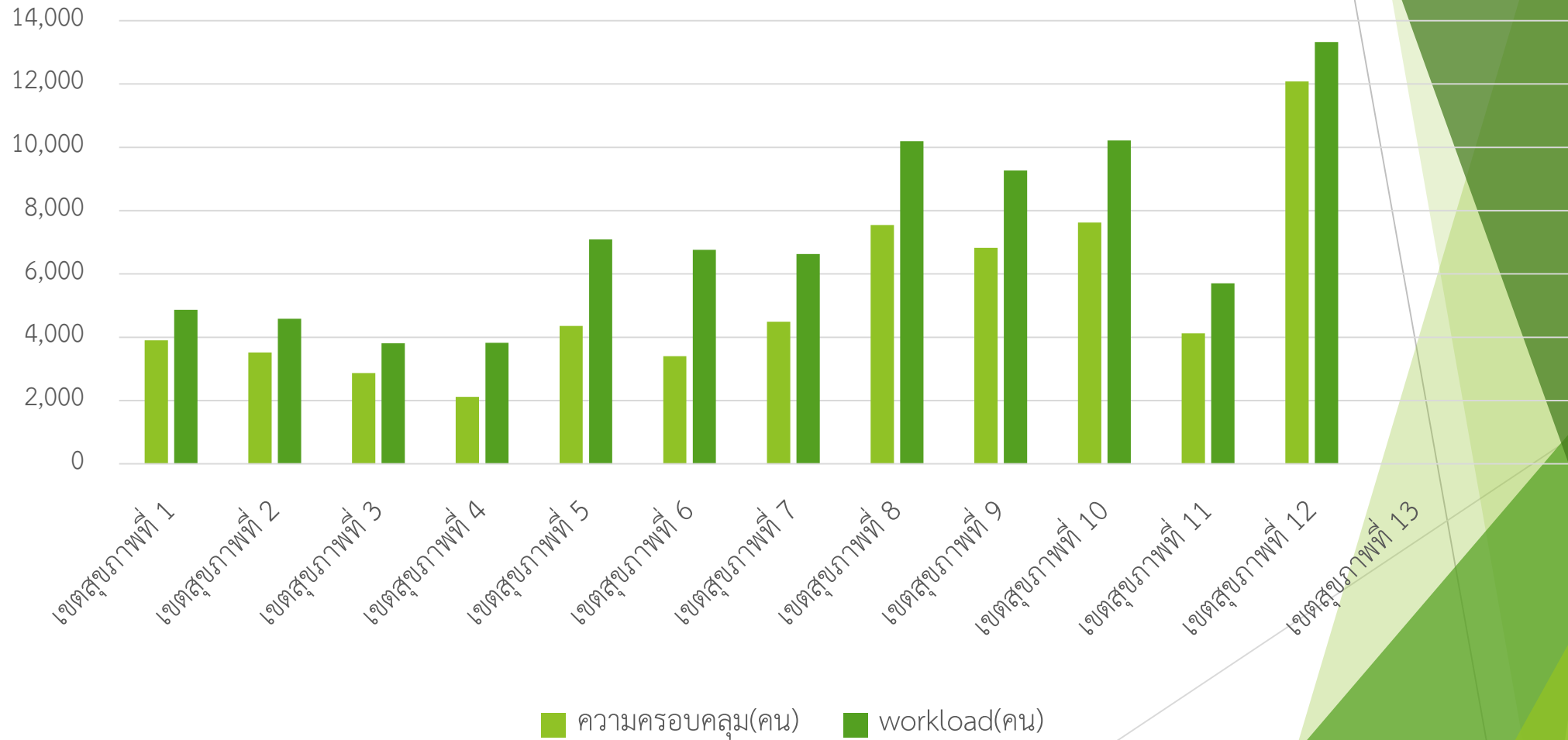

OHSP ร้อยละหญิงตั้งครรภ์ที่ได้รับการตรวจสุขภาพช่องปาก และจัดทำความสะอาดฟัน เฉพาะเขตรับผิดชอบ (คน) (ใช้แบบความครอบคลุม) ปีงบประมาณ 2563

จังหวัด	B	A	ร้อยละ	workload
นนทบุรี	3,488	316	9.06	847
ปทุมธานี	2,885	171	5.93	248
พระนครศรีอยุธยา	3,586	227	6.33	410
อ่างทอง	1,233	199	16.14	214
ลพบุรี	3,492	395	11.31	510
สิงห์บุรี	1,078	206	19.11	334
สระบุรี	2,807	423	15.07	880
นครนายก	1,545	178	11.52	384
รวม	20,114	2,115	10.52	3,827

B หมายถึง หญิงที่ได้รับการฝากครรภ์ทุกสิทธิ สละสมในปีงบประมาณ ของเขตพื้นที่รับผิดชอบ

A หมายถึง จำนวนหญิงมีครรภ์ที่ได้รับการตรวจสุขภาพช่องปาก และทำความสะอาดช่องปาก

ข้อมูลจาก HDC ณ วันที่ 10 พ.ย.63

OHSP ร้อยละหญิงตั้งครรภ์ที่ได้รับการตรวจสุขภาพช่องปาก และจัดทำความสะอาดฟัน เฉพาะเขตรับผิดชอบ (คน) (ใช้แบบความครอบคลุม) ปีงบประมาณ 2563

≡ จังหวัด

OHSP ร้อยละหญิงตั้งครรภ์ที่ได้รับการตรวจสุขภาพช่องปาก และจัดทำความสะอาดฟัน เฉพาะเขตรับผิดชอบ (คน) (ใช้แบบความครอบคลุม) เขตสุขภาพที่ 4 ปีงบประมาณ 2563

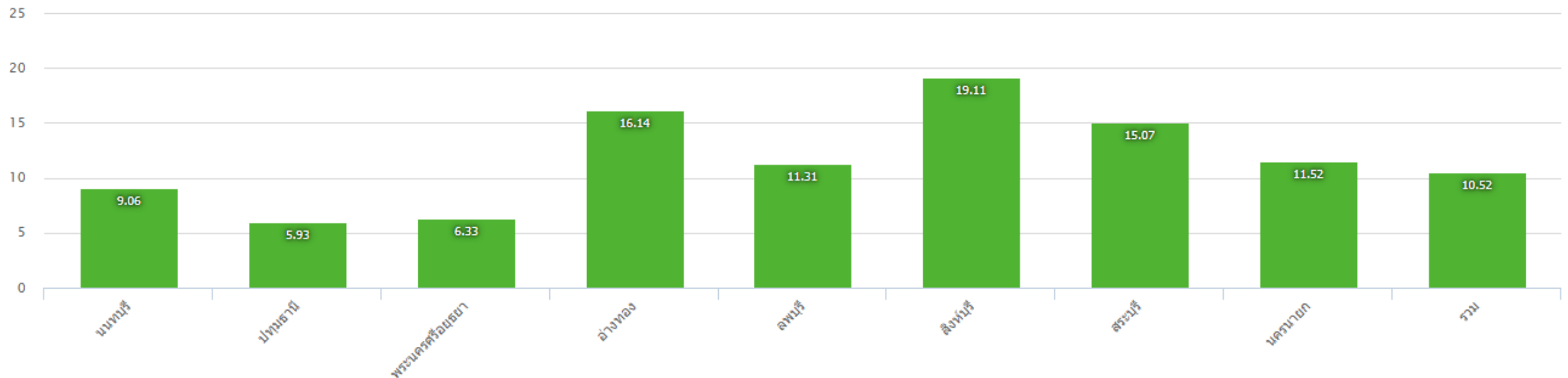

B หมายถึง หญิงที่ได้รับการฝากครรภ์ทุกสิทธิ สะสมในปีงบประมาณ ของเขตพื้นที่รับผิดชอบ

A หมายถึง จำนวนหญิงมีครรภ์ที่ได้รับการตรวจสุขภาพช่องปาก และทำความสะอาดช่องปาก

บริการเพิ่มเติมในหญิงตั้งครรภ์

รายการ	ทันตกรรม (E-Claim)		Ultrasound (43 แฟ้ม)		รวมชดเชย
	จำนวน	ชดเชย	จำนวน	ชดเชย	
นนทบุรี	902	451,000	2,809	1,123,600	1,574,600
ปทุมธานี	133	66,500	2,211	884,400	950,900
สิงห์บุรี	282	141,000	929	371,600	512,600
ลพบุรี	480	240,000	2,807	1,122,800	1,362,800
พระนครศรีอยุธยา	394	197,000	2,822	1,128,800	1,325,800
สระบุรี	814	407,000	1,015	406,000	813,000
อ่างทอง	364	182,000	795	318,000	500,000
นครนายก	171	85,500	791	316,400	401,900
รวม	3,540	1,770,000	14,179	5,671,600	7,441,600

บริการทันตกรรมและ ultrasound ในหญิงตั้งครรภ์

บริการเพิ่มเติมในหญิงตั้งครรภ์ ปีงบประมาณ 2563

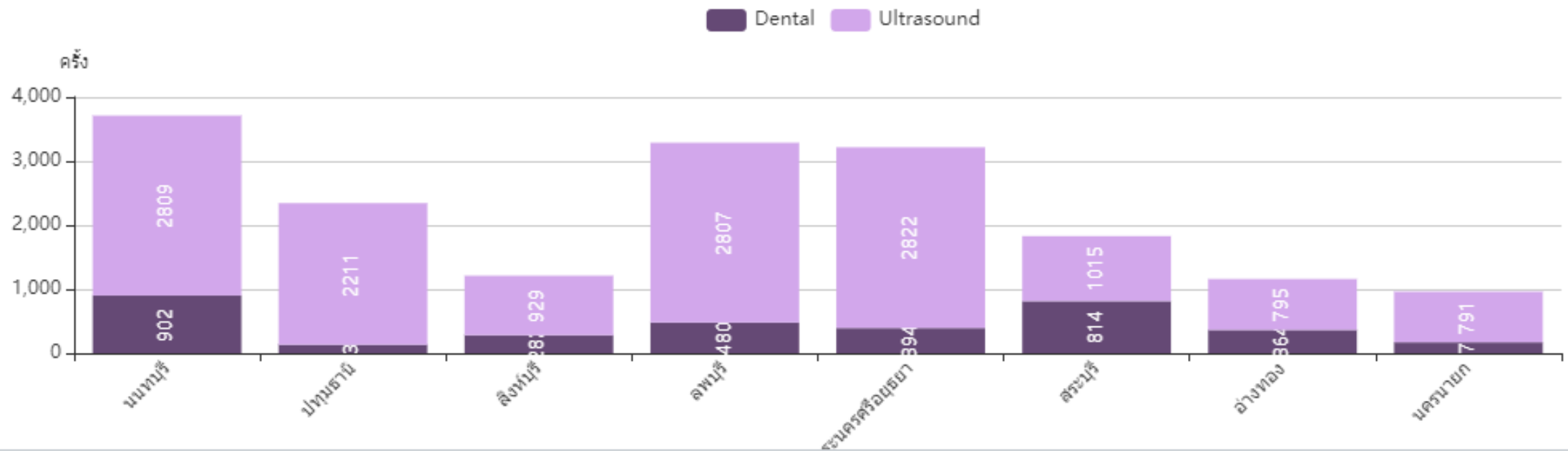

Source: BranchDB-> M_REGISTER,M_SUM_SUBFUND

OHSP ร้อยละหญิงตั้งครรภ์ได้รับการตรวจสุขภาพช่องปาก และขัดทำความสะอาดฟัน เฉพาะเขตรับผิดชอบ (คน) (ใช้แบบความครอบคลุม) ปีงบประมาณ 2563

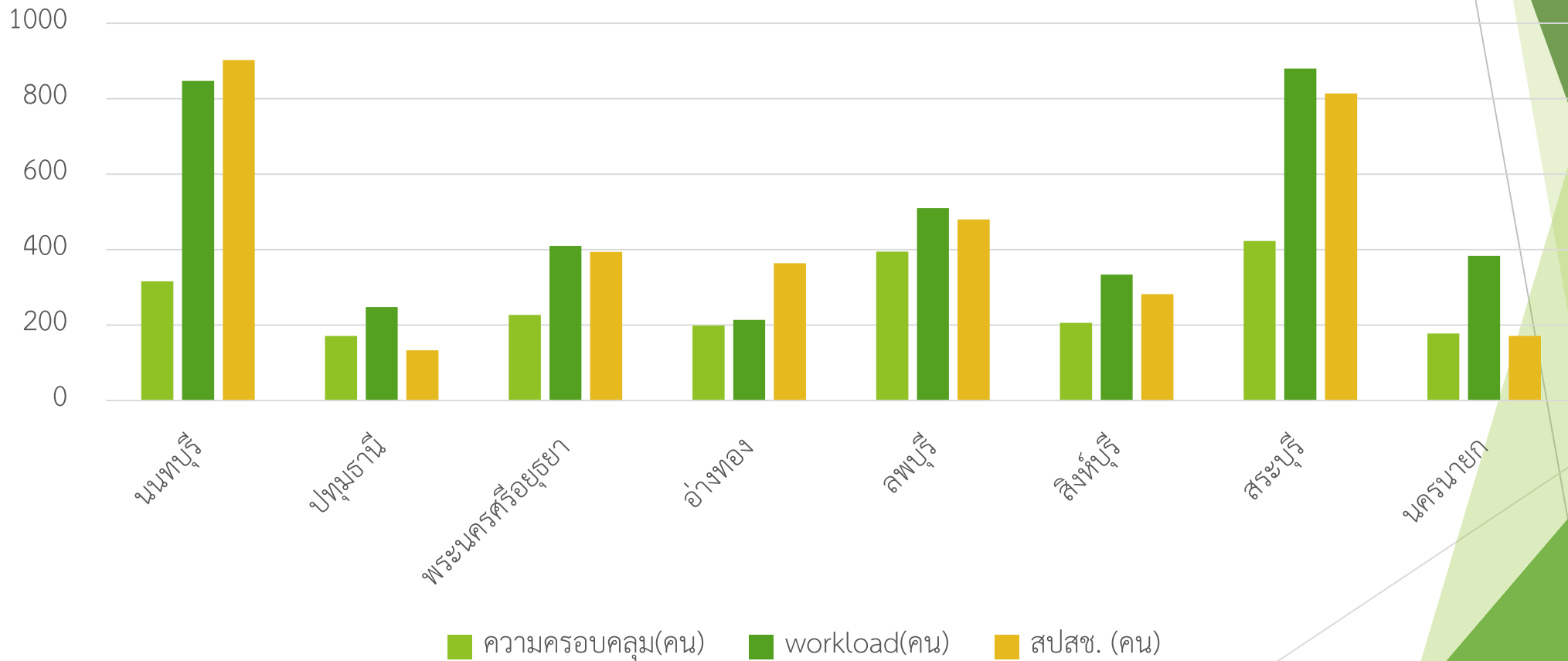

ร้อยละเด็กอายุ 4-12 ปี ได้รับการ เคลือบ/ทา
ฟลูออไรด์เฉพาะเขตรับผิดชอบ

OHSP ร้อยละเด็กอายุ 4-12 ปี ได้รับการ เคลือบ/ทา ฟลูออไรด์เฉพาะเขตรับผิดชอบ (คน) (ใช้แบบความครอบคลุม) ปีงบประมาณ 2563

เขตสุขภาพ	B	A	ร้อยละ	workload
เขตสุขภาพที่ 1	415,195	176,973	42.62	242,288
เขตสุขภาพที่ 2	286,429	131,625	45.95	175,595
เขตสุขภาพที่ 3	233,894	128,908	55.11	176,572
เขตสุขภาพที่ 4	396,390	131,114	33.08	200,504
เขตสุขภาพที่ 5	429,221	176,325	41.08	270,371
เขตสุขภาพที่ 6	541,700	248,653	45.9	371,836
เขตสุขภาพที่ 7	407,084	273,317	67.14	350,173
เขตสุขภาพที่ 8	515,215	327,716	63.61	403,350
เขตสุขภาพที่ 9	578,638	355,466	61.43	457,825
เขตสุขภาพที่ 10	422,044	298,787	70.8	361,569
เขตสุขภาพที่ 11	431,168	166,647	38.65	235,080
เขตสุขภาพที่ 12	548,289	307,198	56.03	406,507
เขตสุขภาพที่ 13	312	0	0	5
รวม	5,205,579	2,722,729	52.30	3,651,675

B หมายถึง จำนวนเด็กอายุ 4-12 ปี ทุกสิทธิ ในเขตพื้นที่รับผิดชอบ

A หมายถึง จำนวนเด็กอายุ 4-12 ปี ที่ได้รับบริการเคลือบ/ทา ฟลูออไรด์

ข้อมูลจาก HDC ณ วันที่ 10 พ.ย.63

OHSP ร้อยละเด็กอายุ 4-12 ปี ได้รับการ เคลือบ/ทา ฟลูออไรด์เฉพาะเขตรับผิดชอบ (คน) (ใช้แบบความครอบคลุม) ปีงบประมาณ 2563

☰ เขตสุขภาพ

OHSP ร้อยละเด็กอายุ 4-12 ปี ได้รับการ เคลือบ/ทา ฟลูออไรด์เฉพาะเขตรับผิดชอบ (คน) (ใช้แบบความครอบคลุม) ปี งบประมาณ 2563



B หมายถึง จำนวนเด็กอายุ 4-12 ปี ทุกสิทธิ์ ในเขตพื้นที่รับผิดชอบ

A หมายถึง จำนวนเด็กอายุ 4-12 ปี ที่ได้รับบริการเคลือบ/ทา ฟลูออไรด์

OHSP ร้อยละเด็กอายุ 4-12 ปี ได้รับการ เคลือบ/ทา ฟลูออไรด์เฉพาะเขตรับผิดชอบ (คน) (ใช้แบบความครอบคลุม) ปีงบประมาณ 2563

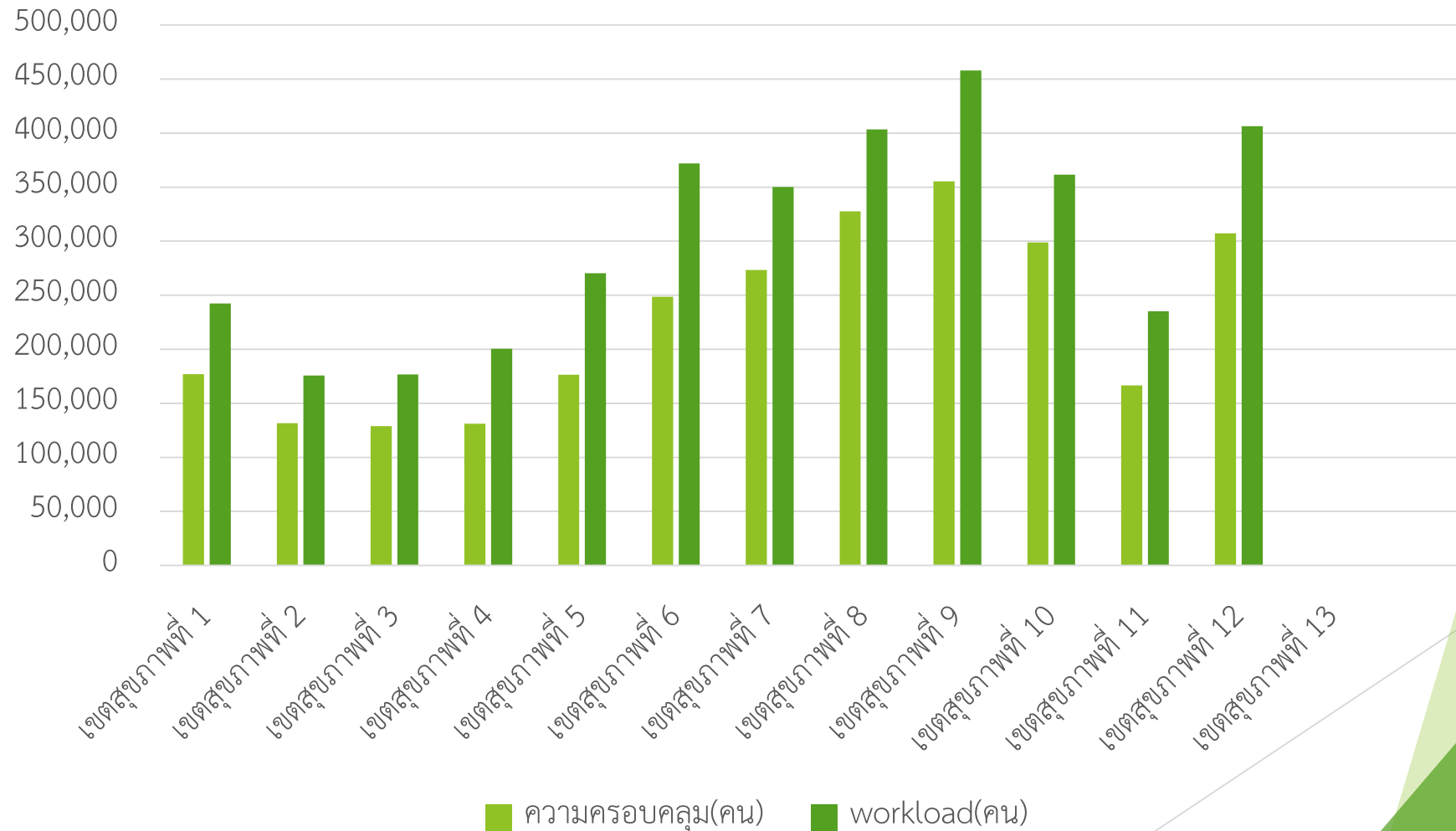

OHSP ร้อยละเด็กอายุ 4-12 ปี ได้รับการ เคลือบ/ทา ฟลูออไรด์เฉพาะเขตรับผิดชอบ (คน) (ใช้แบบความครอบคลุม) ปีงบประมาณ 2563

จังหวัด	B	A	ร้อยละ	workload
นนทบุรี	75,988	7,545	9.93	15,068
ปทุมธานี	92,727	42,161	45.47	67,256
พระนครศรีอยุธยา	65,867	25,511	38.73	37,703
อ่างทอง	21,742	9,486	43.63	13,212
ลพบุรี	50,683	14,814	29.23	19,843
สิงห์บุรี	15,983	6,535	40.89	9,656
สระบุรี	52,685	21,741	41.27	33,325
นครนายก	20,715	3,321	16.03	4,441
รวม	396,390	131,114	33.08	200,504

B หมายถึง จำนวนเด็กอายุ 4-12 ปี ทุกสิทธิ ในเขตพื้นที่รับผิดชอบ

A หมายถึง จำนวนเด็กอายุ 4-12 ปี ที่ได้รับบริการเคลือบ/ทา ฟลูออไรด์

ข้อมูลจาก HDC ณ วันที่ 10 พ.ย.63

OHSP ร้อยละเด็กอายุ 4-12 ปี ได้รับการ เคลือบ/ทา ฟลูออไรด์เฉพาะเขตรับผิดชอบ (คน) (ใช้แบบความครอบคลุม) ปีงบประมาณ 2563

≡ จังหวัด

OHSP ร้อยละเด็กอายุ 4-12 ปี ได้รับการ เคลือบ/ทา ฟลูออไรด์เฉพาะเขตรับผิดชอบ (คน) (ใช้แบบความครอบคลุม) เขตสุขภาพที่ 4 ปี งบประมาณ 2563

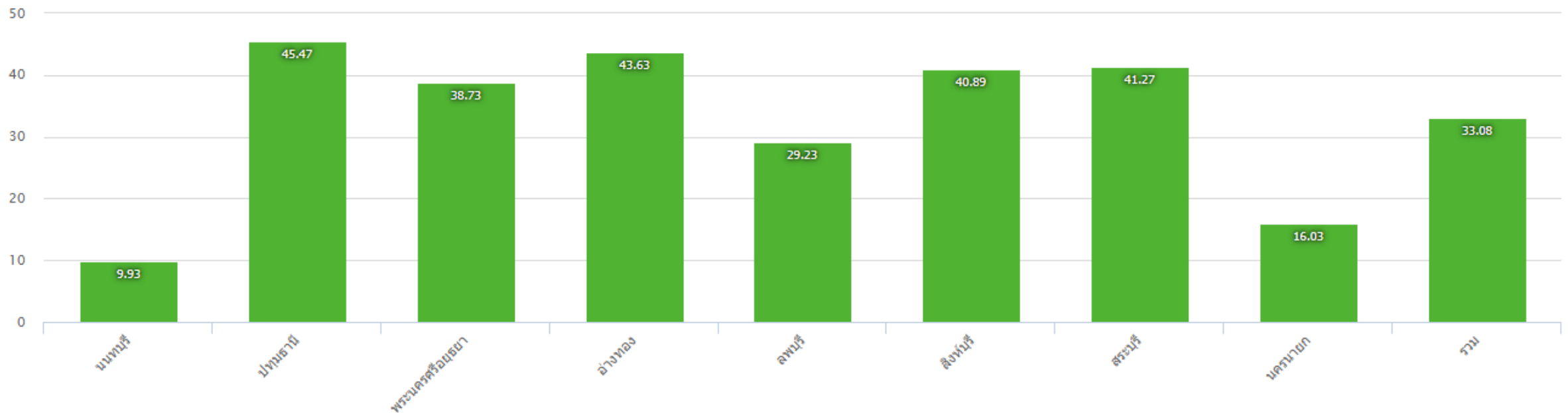

B หมายถึง จำนวนเด็กอายุ 4-12 ปี ทุกสิทธิ ในเขตพื้นที่รับผิดชอบ

A หมายถึง จำนวนเด็กอายุ 4-12 ปี ที่ได้รับบริการเคลือบ/ทา ฟลูออไรด์

OHSP ร้อยละเด็กอายุ 4-12 ปี ได้รับการ เคลือบ/ทา ฟลูออไรด์เฉพาะเขตรับผิดชอบ (คน) (ใช้แบบความครอบคลุม) ปีงบประมาณ 2563

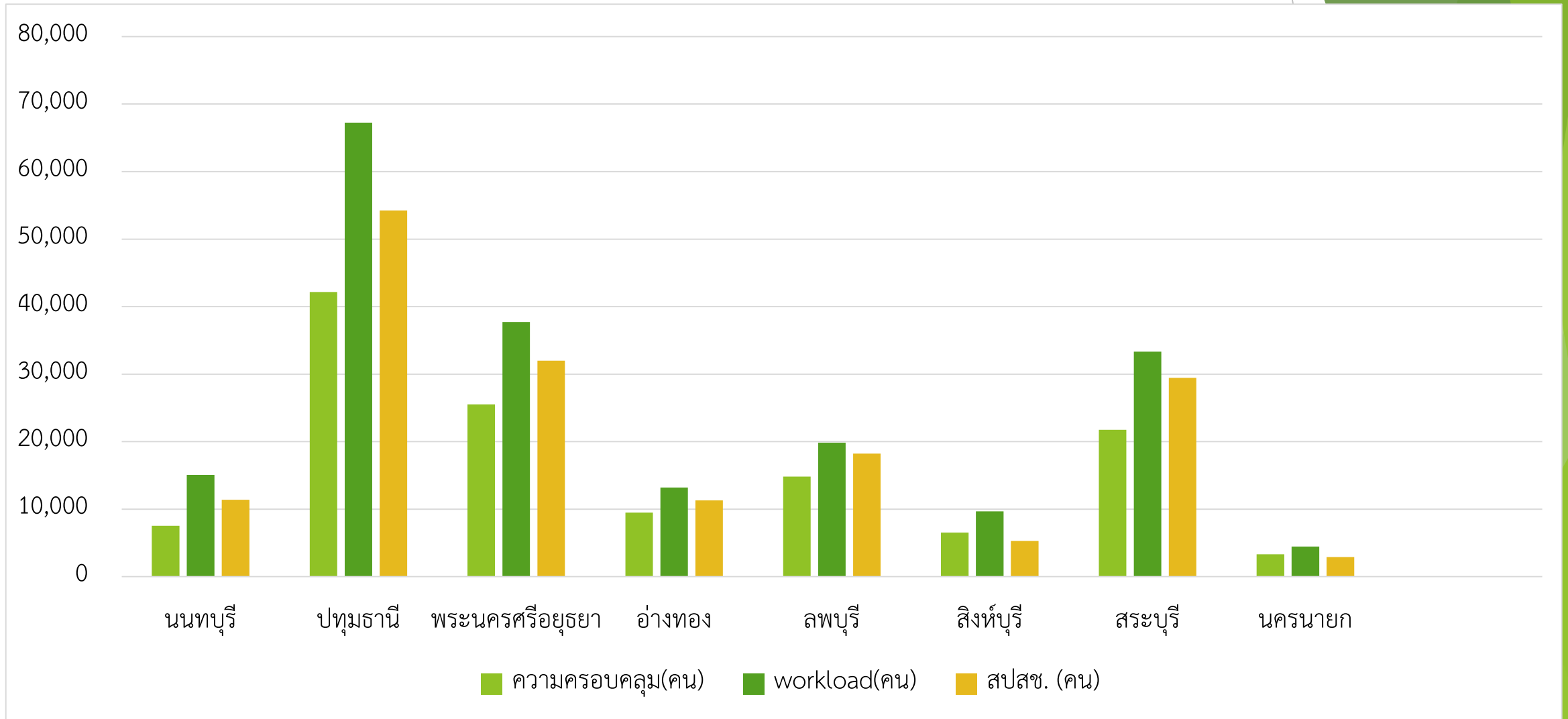

ร้อยละเด็กอายุ 6-12 ปี ได้รับการ
เคลือบหลุมร่องฟันกรามแท้ เฉพาะเขตรับผิดชอบ

OHSP ร้อยละเด็กอายุ 6-12 ปี ได้รับการ เคลือบหลุมร่องฟันกรามแท้ เฉพาะเขตรับผิดชอบ (คน) (ใช้แบบความครอบคลุม)

เขตสุขภาพ	B	A	ร้อยละ	workload
เขตสุขภาพที่ 1	334,421	52,210	15.61	65,510
เขตสุขภาพที่ 2	232,640	48,124	20.69	58,517
เขตสุขภาพที่ 3	191,557	53,895	28.14	69,019
เขตสุขภาพที่ 4	324,562	33,343	10.27	47,481
เขตสุขภาพที่ 5	350,947	55,397	15.79	74,952
เขตสุขภาพที่ 6	446,512	68,906	15.43	94,743
เขตสุขภาพที่ 7	328,287	147,561	44.95	180,676
เขตสุขภาพที่ 8	416,638	139,026	33.37	167,651
เขตสุขภาพที่ 9	468,033	148,788	31.79	184,701
เขตสุขภาพที่ 10	340,864	171,290	50.25	200,158
เขตสุขภาพที่ 11	349,762	58,505	16.73	77,354
เขตสุขภาพที่ 12	442,421	98,210	22.2	120,691
เขตสุขภาพที่ 13	221	0	0	4
รวม	4,226,865	1,075,255	25.44	1,341,457

B หมายถึง จำนวนเด็กอายุ 6-12 ปี ทุกสิทธิ ในเขตพื้นที่รับผิดชอบ

A หมายถึง จำนวนเด็กอายุ 6-12 ปี ที่ได้รับการ เคลือบหลุมร่องฟันกรามแท้

ข้อมูลจาก HDC ณ วันที่ 10 พ.ย.63

OHSP ร้อยละเด็กอายุ 6-12 ปี ได้รับการ เคลือบหลุมร่องฟันกรามแท้ เฉพาะเขตรับผิดชอบ (คน) (ใช้แบบความครอบคลุม)

☰ เขตสุขภาพ

OHSP ร้อยละเด็กอายุ 6-12 ปี ได้รับการ เคลือบหลุมร่องฟันกรามแท้ เฉพาะเขตรับผิดชอบ (คน) (ใช้แบบความครอบคลุม) ปี งบประมาณ 2563

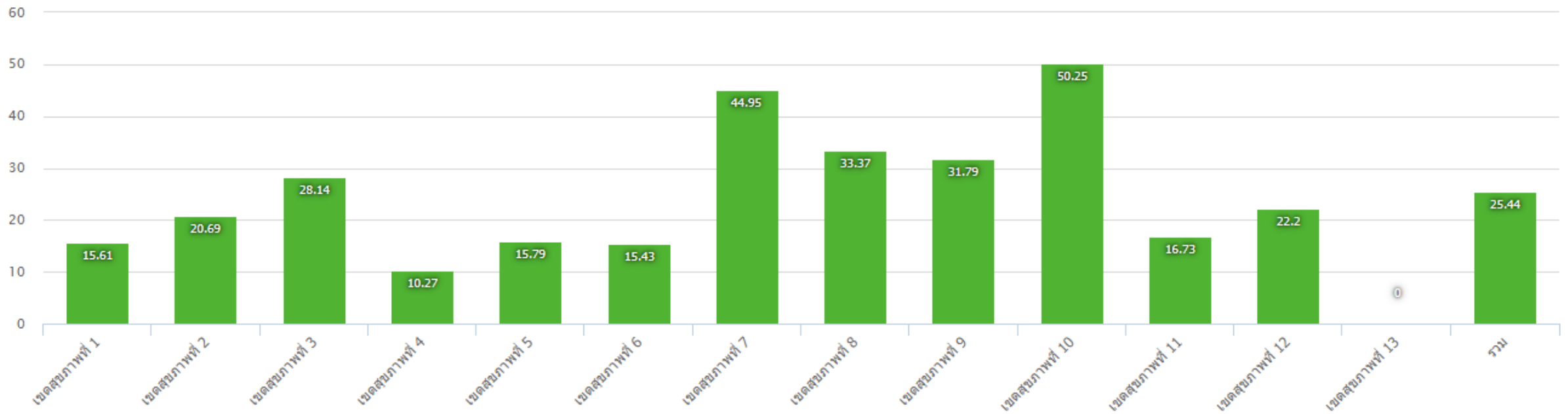

B หมายถึง จำนวนเด็กอายุ 6-12 ปี ทุกสิทธิ ในเขตพื้นที่รับผิดชอบ

A หมายถึง จำนวนเด็กอายุ 6-12 ปี ที่ได้รับการ เคลือบหลุมร่องฟันกรามแท้

OHSP ร้อยละเด็กอายุ 6-12 ปี ได้รับการ เคลือบหลุมร่องฟันกรามแท้ เฉพาะเขตรับผิดชอบ (คน) (ใช้แบบความครอบคลุม)



OHSP ร้อยละเด็กอายุ 6-12 ปี ได้รับการ เคลือบหลุมร่องฟันกรามแท้ เฉพาะเขตรับผิดชอบ (คน) (ใช้แบบความครอบคลุม)

จังหวัด	B	A	ร้อยละ	workload
นนทบุรี	63,397	2,290	3.61	4,055
ปทุมธานี	73,959	7,122	9.63	10,478
พระนครศรีอยุธยา	53,931	5,138	9.53	7,447
อ่างทอง	18,047	4,328	23.98	5,653
ลพบุรี	41,875	5,472	13.07	6,882
สิงห์บุรี	13,253	1,447	10.92	1,999
สระบุรี	43,309	6,673	15.41	9,869
นครนายก	16,791	873	5.2	1,098
รวม	324,562	33,343	10.27	47,481

B หมายถึง จำนวนเด็กอายุ 6-12 ปี ทุกสิทธิ ในเขตพื้นที่รับผิดชอบ

A หมายถึง จำนวนเด็กอายุ 6-12 ปี ที่ได้รับการ เคลือบหลุมร่องฟันกรามแท้

ข้อมูลจาก HDC ณ วันที่ 10 พ.ย.63

OHSP ร้อยละเด็กอายุ 6-12 ปี ได้รับการ เคลือบหลุมร่องฟันกรมแท่ง เฉพาะเขตรับผิดชอบ (คน) (ใช้แบบความครอบคลุม)

จังหวัด

OHSP ร้อยละเด็กอายุ 6-12 ปี ได้รับการ เคลือบหลุมร่องฟันกรมแท่ง เฉพาะเขตรับผิดชอบ (คน) (ใช้แบบความครอบคลุม) เขตสุขภาพที่ 4 ปีงบประมาณ 2563

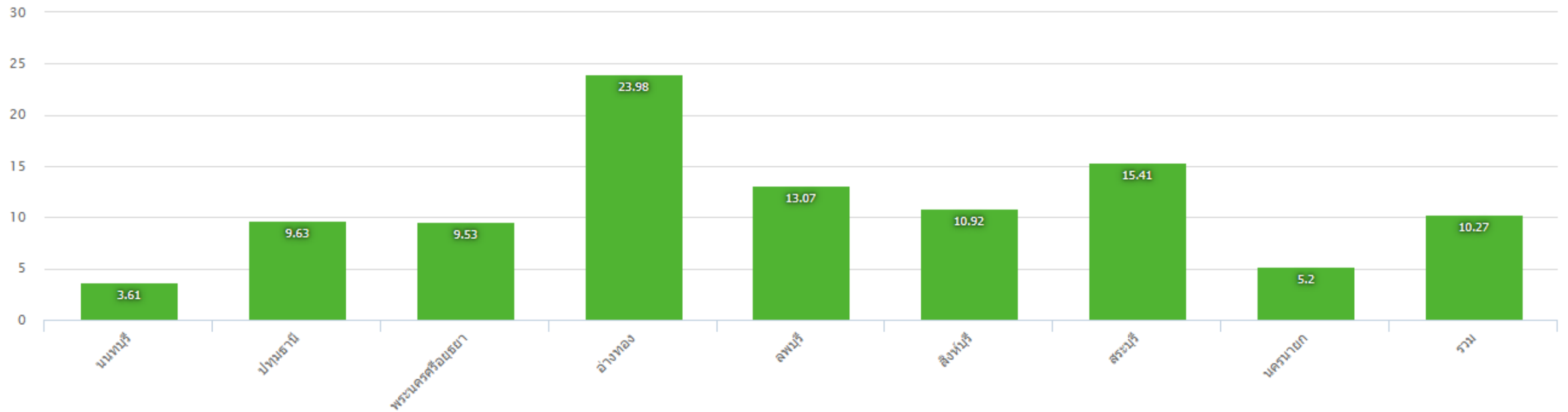

B หมายถึง จำนวนเด็กอายุ 6-12 ปี ทุกสิทธิ ในเขตพื้นที่รับผิดชอบ

A หมายถึง จำนวนเด็กอายุ 6-12 ปี ที่ได้รับการ เคลือบหลุมร่องฟันกรมแท่ง

บริการทันตกรรมในเด็กนักเรียน (E-Claim) ปีงบประมาณ 2563

เดือน	แม่ข่าย (E-Claim)					ลูกข่าย (43แห่ง)				
	Fluoride		Sealant		รวมชุดเซย์	Fluoride		Sealant		รวมชุดเซย์
	จำนวน	ชุดเซย์	จำนวน	ชุดเซย์		จำนวน	ชุดเซย์	จำนวน	ชุดเซย์	
ปทุมธานี	8,605	860,500	6,993	1,748,250	2,608,750	45,631	4,563,100	21,794	5,448,500	10,011,600
นนทบุรี	2,898	289,800	3,755	938,750	1,228,550	8,486	848,600	5,980	1,495,000	2,343,600
สิงห์บุรี	2,372	237,200	4,694	1,173,500	1,410,700	2,923	292,300	445	111,250	403,550
ลพบุรี	3,999	399,900	6,201	1,550,250	1,950,150	14,211	1,421,100	10,956	2,739,000	4,160,100
พระนครศรีอยุธยา	9,564	956,400	7,459	1,864,750	2,821,150	22,414	2,241,400	10,809	2,702,250	4,943,650
สระบุรี	15,406	1,540,600	23,690	5,922,500	7,463,100	14,051	1,405,100	11,431	2,857,750	4,262,850
อ่างทอง	3,980	398,000	10,784	2,696,000	3,094,000	7,309	730,900	6,704	1,676,000	2,406,900
นครนายก	1,520	152,000	2,836	709,000	861,000	1,367	136,700	1,209	302,250	438,950
รวม	48,344	4,834,400	66,412	16,603,000	21,437,400	116,392	11,639,200	69,328	17,332,000	28,971,200

บริการทันตกรรมในเด็กนักเรียน (E-Claim) ปีงบประมาณ 2563

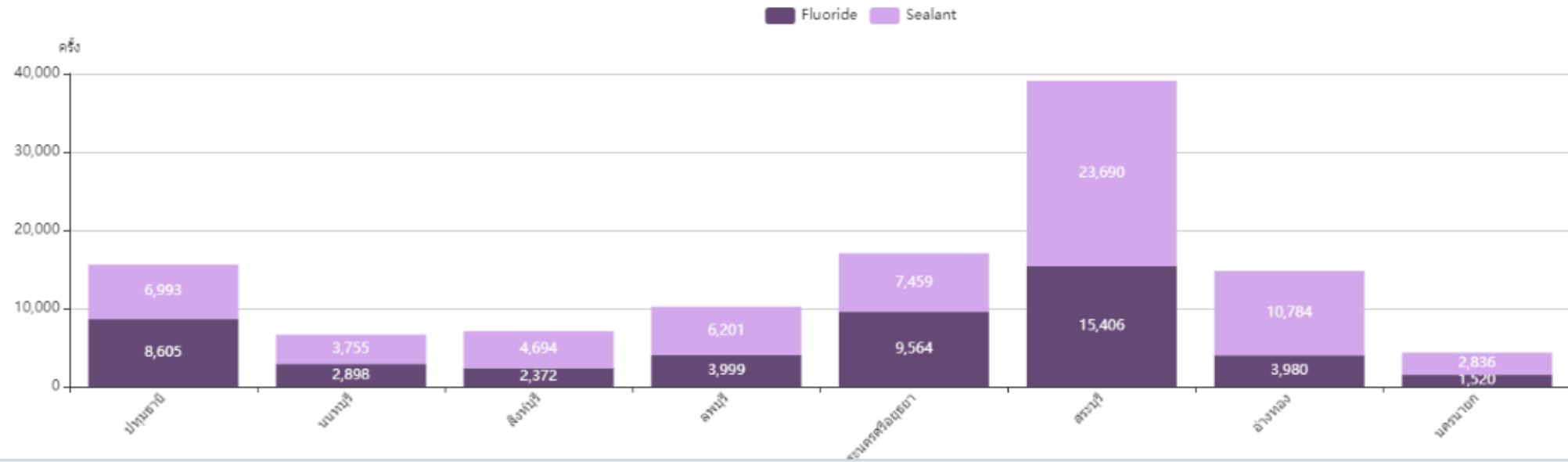

บริการทันตกรรมในเด็กนักเรียน ลูกข่าย (43 แห่ง) ปีงบประมาณ 2563

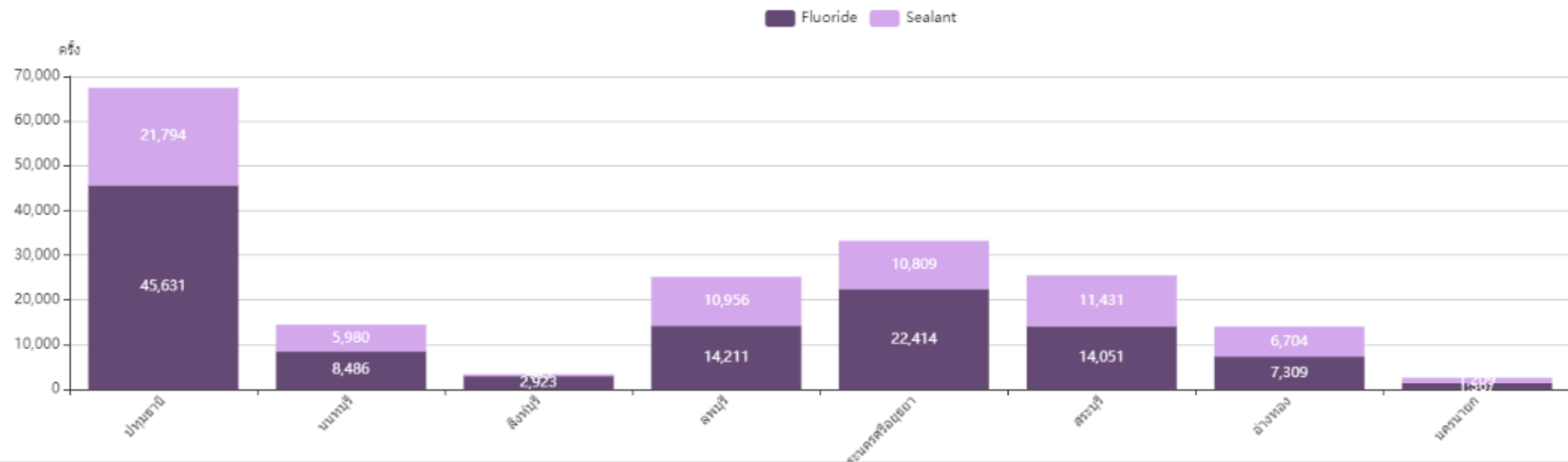

OHSP ร้อยละเด็กอายุ 6-12 ปี ได้รับการ เคลือบหลุมร่องฟันกรามแท้ เฉพาะเขตรับผิดชอบ (คน) (ใช้แบบความครอบคลุม)



แนวทางการดำเนินงานการประเมินการยึดติดสารเคลือบปิดหลุมร่องฟัน ปี 2564

กิจกรรม	ระยะเวลาระยะเวลา		หมายเหตุ
	ครั้งที่ 1	ครั้งที่ 2	
1.ส่งข้อมูลนักเรียนทั้งหมดที่ได้รับการบริการเคลือบหลุมร่องฟัน ในช่วงเวลาที่กำหนด	ก.พ.64 (เก็บข้อมูล 1ม.ค.-31ธ.ค.63)	ส.ค. 64 (เก็บข้อมูล 1ม.ค. -30มิ.ย.64)	ข้อมูล รพ. ส่งให้ สสจ. ข้อมูล รพ.สต. ส่งให้ รพ.
2.สุ่มกลุ่มตัวอย่าง (เป้าหมายนักเรียน 10%) จากข้อมูลนักเรียนทั้งหมด ที่ได้รับการบริการเคลือบหลุมร่องฟัน	มี.ค. - เม.ย.64	ก.ย. - ต.ค.64	<ul style="list-style-type: none"> - สสจ.รับผิดชอบ ในส่วนที่รพ. ให้บริการ -รพ.แม่ข่ายรับผิดชอบ ในส่วนที่ รพ.สต. ให้บริการ
3.ประสานโรงเรียน เพื่อเตรียมนักเรียนและสถานที่ ในการตรวจประเมิน การยึดติดฯ	พ.ค.64	พ.ย.64	
4. ตรวจสอบประเมินการยึดติดการเคลือบหลุมร่องฟันกรามแท้ โดย รพ.และ สสจ.	มิ.ย.64	ธ.ค.64	
5. การส่งข้อมูลการตรวจสอบประเมินการยึดติดการเคลือบหลุมร่อง ฟันกรามแท้ ดังนี้ - ข้อมูลการตรวจประเมินฯ -รูปภาพการดำเนินกิจกรรมการตรวจประเมินฯ -ปัญหา อุปสรรค และข้อเสนอแนะ	15 ก.ค.64	15 ม.ค.65	
6.สรุปผลการดำเนินงาน	ส.ค.64	ก.พ.65	

หนังสือ ที่ สปสช 5.39/ว.6488

ตามที่คณะกรรมการหลักประกันสุขภาพแห่งชาติ ได้กำหนดรายการบริการส่งเสริมสุขภาพและป้องกันโรคให้มีการจ่ายชดเชยค่าบริการตามราคาที่กำหนด (fee schedule) เพื่อเพิ่มการเข้าถึงบริการสำหรับประชาชนไทยทุกสิทธิ โดยในปีงบประมาณ ๒๕๖๓ จำนวน ๑๐ รายการและเพิ่มเติมรายการบริการใหม่ ได้แก่ บริการทันตกรรมในเด็กวัยนักเรียน และ บริการทันตกรรมป้องกันในหญิงฝากครรภ์ และสำนักงานหลักประกันสุขภาพแห่งชาติ ได้ตรวจสอบการจ่ายชดเชยค่าบริการรายการการฝากครรภ์ การตรวจคัดกรองมะเร็งปากมดลูก บริการทันตกรรมในเด็กวัยนักเรียน(บริการเคลื่อนที่) (เด็กอายุ ๔-๑๒ ปี) /บริการเคลื่อนที่หลุมร่องฟัน (เด็กอายุ ๖-๑๒ ปี) และ บริการทันตกรรมป้องกันในหญิงฝากครรภ์ จากระบบ E-Claim และ ๔๓ แห่ง พบว่าหน่วยบริการบางแห่งมีการรายงานข้อมูลบริการมากเกินกลุ่มเป้าหมายในพื้นที่ สำนักงานฯ ได้ชะลอการจ่ายชดเชยของ statement ๒๓๐๖-๖๓๐๘ แล้วนั้น

สำนักงานหลักประกันสุขภาพเขต ๔ สระบุรี ขอความอนุเคราะห์ให้หน่วยบริการในสังกัดของท่าน ทบทวนการรายงานบริการข้างต้นให้แล้วเสร็จภายในวันที่ ๓๐ พฤศจิกายน ๒๕๖๓ และภายหลังหน่วยบริการได้ทบทวนข้อมูลบริการดังกล่าวแล้วขอให้ยืนยันการทบทวนข้อมูลยัง สำนักงานหลักประกันสุขภาพแห่งชาติ เขต ๔ สระบุรี ภายในวันที่ ๓ ธันวาคม ๒๕๖๓ เพื่อให้สำนักงานหลักประกันสุขภาพแห่งชาติ ดำเนินการตรวจสอบก่อนการนำจ่ายชดเชย ต่อไป

กลุ่มงาน กลุ่มภารกิจบริหารกองทุน/กลุ่มภารกิจสนับสนุนเครือข่ายบริการ/กลุ่มภารกิจยุทธศาสตร์และประเมินผล

ผู้รับผิดชอบ : นางสาวณฐา ศรีหิณกอง/นางศรีสอางค์ บุญพระ /นายวีรยุทธ พิมพ์ดี มือถือ ๐๙๐ ๑๙๗๕ ๑๗๙ /๐๘๑ ๗๗๒ ๙๗๒๒ /๐๙๒ ๒๔๖ ๕๗๓๖ E-mail: natha.s@nhso.go.th/Srisaang.b@nhso.go.th/[Weerayut.p@nhso.go.th](mailto>Weerayut.p@nhso.go.th)



การเคลือบหลุมร่องฟันในเด็กอายุ 6 -12 ปี (คน) เขตสุขภาพที่ 4 ปี 2563

จังหวัด

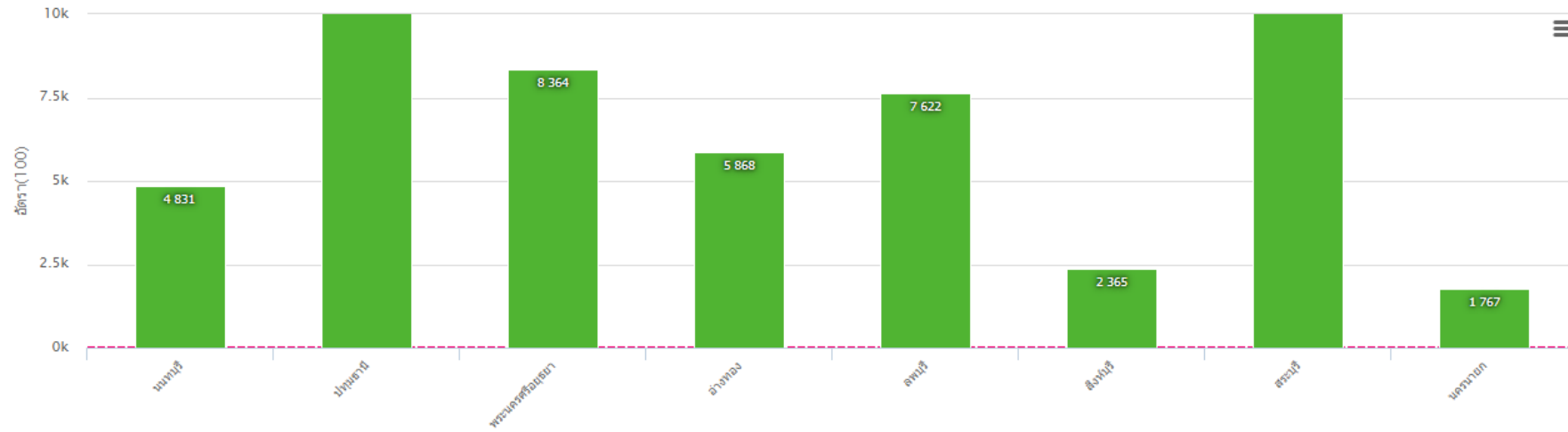

การเคลือบหลุมร่องฟันในเด็กอายุ 6 -12 ปี (คน) เขตสุขภาพที่ 4 ปี 2562

จังหวัด

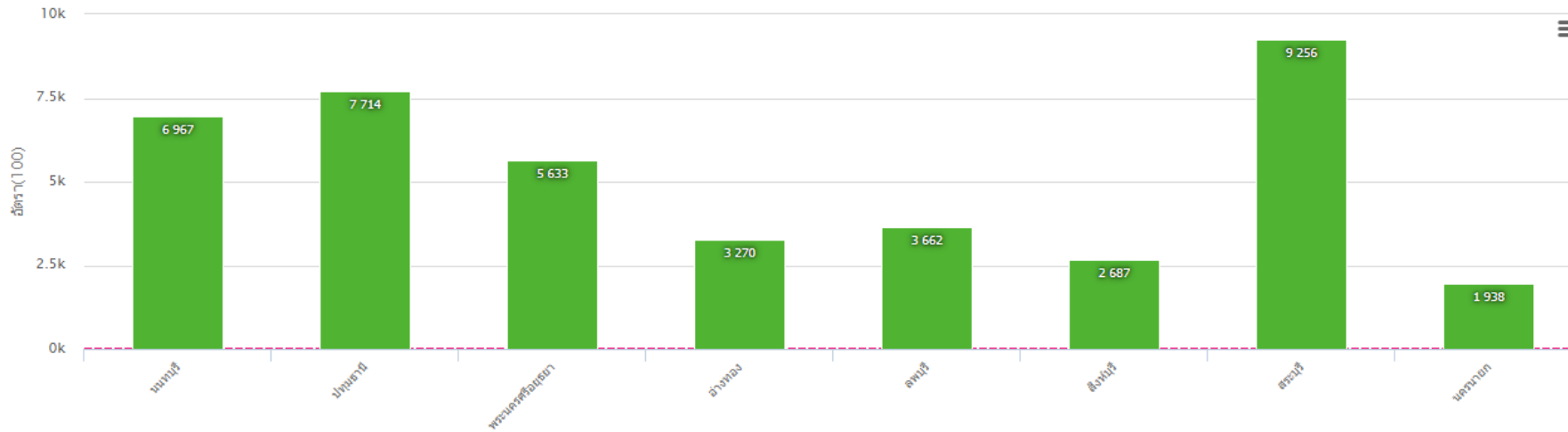

จังหวัด	รวม(คน)	2562			2563										
		ตล	พย	ธค	มค	กพ	มีค	เมย	พค	มิย	กค	สค	กย		
นนทบุรี	4,831	523	706	675	1,260	972	289	34	6	68	54	63	181		
ปทุมธานี	10,750	293	1,404	1,586	2,118	2,965	1,553	114	4	24	400	83	206		
พระนครศรีอยุธยา	8,364	281	872	1,249	1,447	2,277	1,468	102	37	86	43	222	280		
อ่างทอง	5,868	161	473	912	1,070	1,148	552	67	170	28	229	592	466		
ลพบุรี	7,622	94	659	1,917	1,782	1,638	1,177	317	6	8	15	3	6		
สิงห์บุรี	2,365	221	434	315	343	724	214	1	2	6	11	29	65		
สระบุรี	12,250	529	1,378	1,944	2,861	2,125	1,439	37	138	110	335	482	872		
นครนายก	1,767	339	75	173	91	322	273	43	29	79	20	74	249		
รวม	53,817	2,441	6,001	8,771	10,972	12,171	6,965	715	392	409	1,107	1,548	2,325		

จังหวัด	รวม(คน)	2561			2562										
		ตล	พย	ธค	มค	กพ	มีค	เมย	พค	มิย	กค	สค	กย		
นนทบุรี	6,967	384	331	443	770	527	332	169	167	535	1,289	1,178	842		
ปทุมธานี	7,714	306	711	620	662	518	587	149	296	579	982	1,301	1,003		
พระนครศรีอยุธยา	5,633	326	524	385	810	516	341	180	111	145	823	906	566		
อ่างทอง	3,270	102	272	287	277	300	276	97	65	412	276	517	389		
ลพบุรี	3,662	227	445	457	681	619	370	123	80	26	103	379	152		
สิงห์บุรี	2,687	40	303	176	341	166	500	25	38	192	263	402	241		
สระบุรี	9,256	355	634	1,009	1,857	1,067	1,034	540	132	357	631	1,262	378		
นครนายก	1,938	24	90	324	530	102	155	56	28	50	376	147	56		
รวม	41,127	1,764	3,310	3,701	5,928	3,815	3,595	1,339	917	2,296	4,743	6,092	3,627		

รพ.สต.ที่ให้บริการทันตกรรม

CUP	จำนวน รพ.สต. ที่มีทันตบุคลากร ประจำ (แห่ง)	งานอุดฟัน		งานขูดหินปูน		งานถอนฟันอย่างง่าย		เปิดให้บริการเต็มรูปแบบ	
		รพ.สต. ที่เปิด ให้บริการ (แห่ง)	ร้อยละ	รพ.สต. ที่เปิด ให้บริการ (แห่ง)	ร้อยละ	รพ.สต. ที่เปิด ให้บริการ (แห่ง)	ร้อยละ	รพ.สต. ที่เปิด ให้บริการ (แห่ง)	ร้อยละ
พระนั่งเกล้า	19	2	10.53	2	10.53	19	100.00	2	10.53
บางกรวย	7	4	57.14	4	57.14	7	100.00	4	57.14
บางใหญ่	6	2	33.33	0	0.00	5	83.33	0	0.00
บางบัวทอง	6	2	33.33	2	33.33	3	50.00	2	33.33
ไทรน้อย	7	0	0.00	0	0.00	7	100.00	0	0.00
ปากเกร็ด	3	1	33.33	1	33.33	3	100.00	1	33.33
ชลประทาน	4	0	0.00	0	0.00	4	100.00	0	0.00
บางบัวทอง2	1	0	0.00	0	0.00	1	100.00	0	0.00
นนทบุรี	53	11	20.75	9	16.98	49	92.45	9	16.98

ข้อมูล ณ เดือนสิงหาคม 2563

รพ.สต.ที่ให้บริการทันตกรรม

CUP	จำนวน รพ.สต. ที่มีทันตบุคลากร ประจำ (แห่ง)	งานอุดฟัน		งานขูดหินปูน		งานถอนฟันอย่างง่าย		เปิดให้บริการเต็มรูปแบบ	
		รพ.สต. ที่เปิด ให้บริการ (แห่ง)	ร้อยละ	รพ.สต. ที่เปิด ให้บริการ (แห่ง)	ร้อยละ	รพ.สต. ที่เปิด ให้บริการ (แห่ง)	ร้อยละ	รพ.สต. ที่เปิด ให้บริการ (แห่ง)	ร้อยละ
พระนั่งเกล้า	19	11	57.89	10	52.63	18	94.74	10	52.63
บางกรวย	7	6	85.71	6	85.71	6	85.71	6	85.71
บางใหญ่	6	5	83.33	5	83.33	6	100.00	5	83.33
บางบัวทอง	6	6	100.00	6	100.00	6	100.00	6	100.00
ไทรน้อย	7	5	71.43	5	71.43	7	100.00	5	71.43
ปากเกร็ด	3	2	66.67	2	66.67	3	100.00	2	66.67
ชลประทาน	4	1	25.00	1	25.00	4	100.00	1	25.00
บางบัวทอง2	1	1	100.00	1	100.00	1	100.00	1	100.00
นนทบุรี	53	37	69.81	36	67.92	51	96.23	36	67.92

ข้อมูล ณ เดือน พฤศจิกายน 2563