

ทีมทันตบุคลากร สำนักงานสาธารณสุขจังหวัดอ่างทอง

หมอตุ่น

หมอหน้อย

หมอแก้ว

หมอเม้

ต่าย

แฉี



ทันตแพทย์เชี่ยวชาญ
หัวหน้ากลุ่มงาน
ทันตสาธารณสุข

โทร

089 240 3103



ทันตแพทย์ชำนาญ
การพิเศษ

ORAL SERVICE PLAN

ผู้สูงอายุ /IT

จัดซื้อร่วมวัสดุ

ทันตกรรม

โทร 0655029090



ทันตแพทย์
ปฏิบัติการ

หญิงตั้งครรภ์

เด็ก0-5ปี

รพสต .คุณภาพโพธิ์ทอง
/เมือง/แสวงหา

โทร 061-6249059



ทันตแพทย์
ปฏิบัติการ

ผู้ป่วยเบาหวาน
เด็ก6-12ปี

ผู้สูงอายุ

ORAL HEALTH
SURVEY

รพสต .คุณภาพพิเศษ/
ป่าโมก/สามโก้

โทร 081-8216651



เจ้าพนักงานทันต
สาธารณสุข

หญิงตั้งครรภ์

เด็ก0-5ปี

ราชทัณฑ์ ปันสุข

รพสต .คุณภาพโพธิ์ทอง
/เมือง/แสวงหา

โทร 094-4988589



เจ้าพนักงานทันต
สาธารณสุข

ผู้ป่วยเบาหวาน

เด็ก6-12ปี

ORAL HEALTH
SURVEY

รพสต .คุณภาพพิเศษ/
ป่าโมก/สามโก้

โทร 083-1886812

ตัวชี้วัดงานทันตสาธารณสุข ปี 2565

1. ร้อยละอำเภอที่จัดบริการสุขภาพช่องปากใน รพ.สต./ศสม. ที่มีคุณภาพตามเกณฑ์
2. อัตรา (ร้อยละ) การใช้บริการทันตกรรมรวมทุกสิทธิ
3. ร้อยละหญิงตั้งครรภ์ที่ได้รับการตรวจสุขภาพช่องปาก และขัดทำความสะอาดฟัน
4. ร้อยละเด็กอายุ 4-12 ปี ได้รับการ เคลือบ/ทา ฟลูออไรด์
5. ร้อยละเด็กอายุ 6-12 ปี ได้รับการ เคลือบหลุมร่องฟันกรามแท้

ร้อยละอำเภอที่จัดบริการสุขภาพช่องปากใน รพ.สต./ศสม. ที่มีคุณภาพตามเกณฑ์

อำเภอ	ปี2563	ปี2564	ปี2565
เมืองอ่างทอง (13)	15.38	30.77	0
ไชโย(9)	66.67	11.11	0
ป่าโมก(10)	30	20	0
โพธิ์ทอง(17)	64.71	52.94	0
แสวงหา(7)	0	0	0
วิเศษชัยชาญ(15)	46.67	13.33	0
สามโก้(5)	0	0	0
รวม(76)	38.16	23.68	0
เขต4	27.57	10.77	2.2
ประเทศ	55.04	36.72	8.53

ร้อยละอำเภอที่จัดบริการสุขภาพช่องปากใน รพ.สต./ศสม. ที่มีคุณภาพตามเกณฑ์

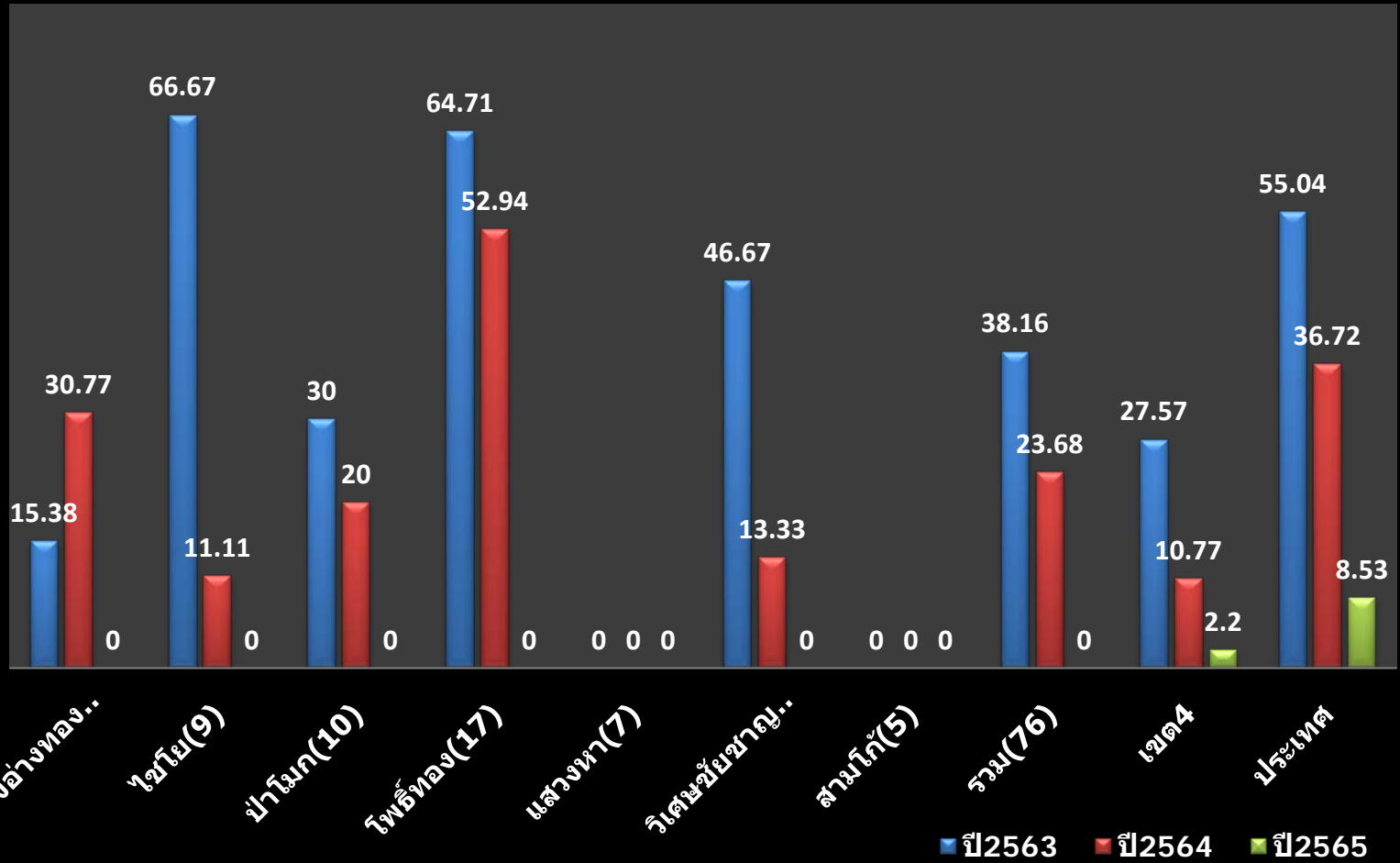

ร้อยละรพ.สต./ศสม. ที่จัดบริการสุขภาพช่องปาก ที่มีคุณภาพตามเกณฑ์

จำนวน รพ.สต./ศสม. ผ่านเกณฑ์ 7 กลุ่มเป้าหมาย 15 กิจกรรม

จำนวน รพ.สต./ศสม. ผ่านเกณฑ์ 200 คนต่อพันประชากร

ร้อยละครพ.สต./ศสม. ที่จัดบริการสุขภาพช่องปาก ที่มีคุณภาพตามเกณฑ์
ผลงานปี 2563

- ศาลาแดง บ้านแห
- จรเข้ร่อง ไชยภูมิ ชัยฤทธิ ชะไว บ้านเบิก ตรีณรงค์
- บ้านพายทอง นรสิงห์ โผงเผง
- บางพลับ หนองแม่ไก่ บ้านโพธิ์เอน บางระกำ โพธิ์รังนก
โคกพุทธา เฉลิมพระเกียรติ บ่อแร่ บางเจ้าฉ่า คำหยาด
- ไร่ดำพัฒนา สวาร้องไห้ บางจัก ห้วยคันเหลวน สีร้อย ม่วงเตี้ย
หลักแก้ว

ร้อยละครพ.สต./ศสม. ที่จัดบริการสุขภาพช่องปาก ที่มีคุณภาพตามเกณฑ์
ผลงานปี 2564

- ศาลาแดง บ้านแห บ้านอิฐ โพนสะ
- จรเข้ร้อง
- นรสิงห์ โผงเผง
- บ้านโพธิ์เอน โพธิ์รังนก เฉลิมพระเกียรติ ยางซ้าย บ่อแร่
บางเจ้าฉ่า
- ไม้ดําพัฒนา สारร้องไห้ ม่วงเตี้ย

รพ.สต./ศสม. ผ่านเกณฑ์ 7 กลุ่มเป้าหมาย 15 กิจกรรม

ตรวจ + hand- on +Tx > 0



0-2 ปี ตรวจ ≥ 50

0-2 ปี ผู้ปกครอง hand- on > 0

0-2 ปี apply F > 0



3-5 ปี ตรวจ ≥ 50

3-5 ปี apply F+Tx > 0

6-12 ปี ตรวจ > 0

6 ปี sealant > 0

6-12 ปี Tx ≥ 50



15-59 ปี Tx > 0



DM ตรวจคัดกรอง > 0



ผู้สูงอายุ ตรวจ > 0

(ร้อยละ) การใช้บริการขนส่งกรมรวมทุกสิทธิ

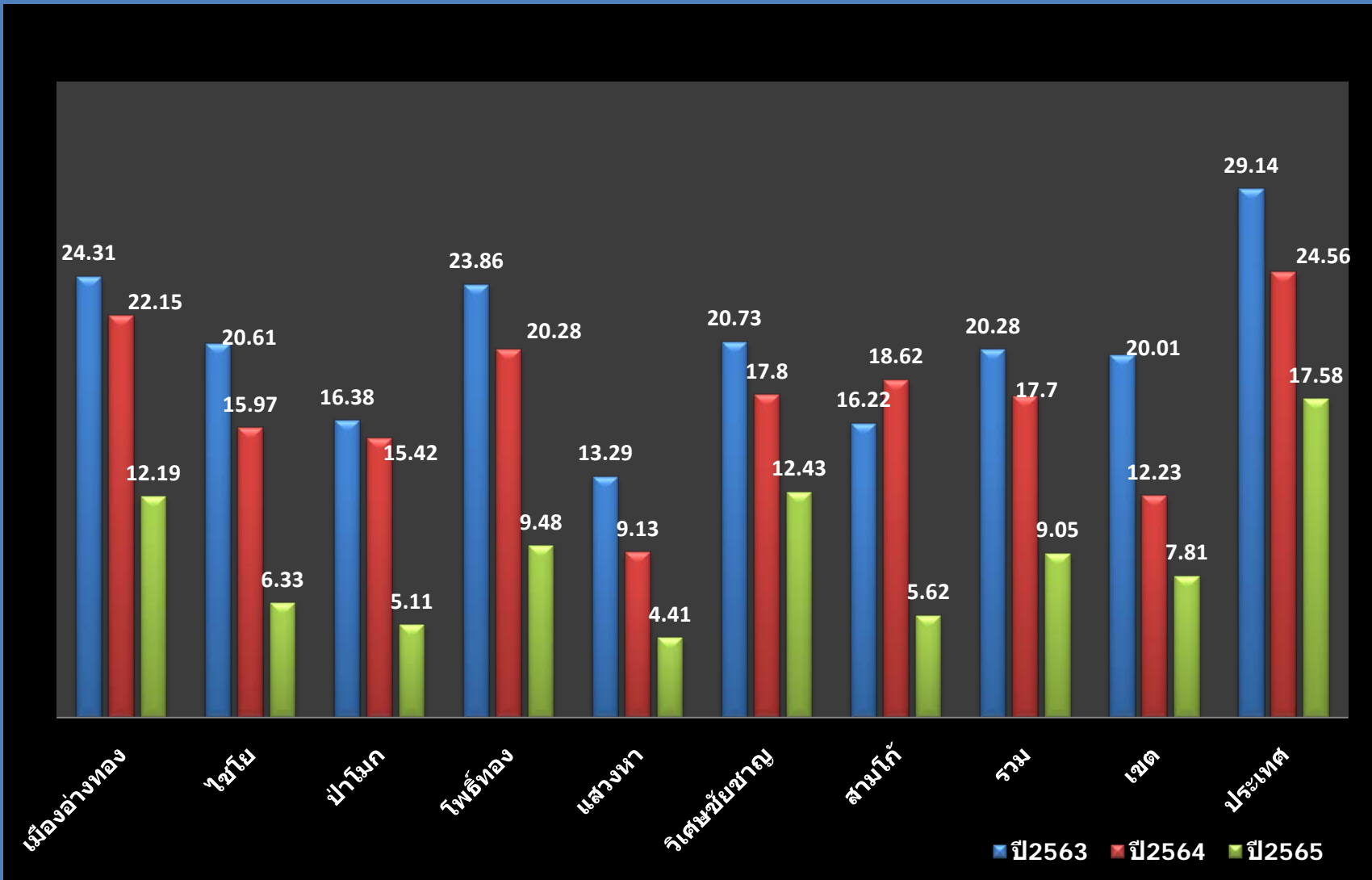

ลำดับการใช้บริการทันตกรรมรวมทุกสิทธิ

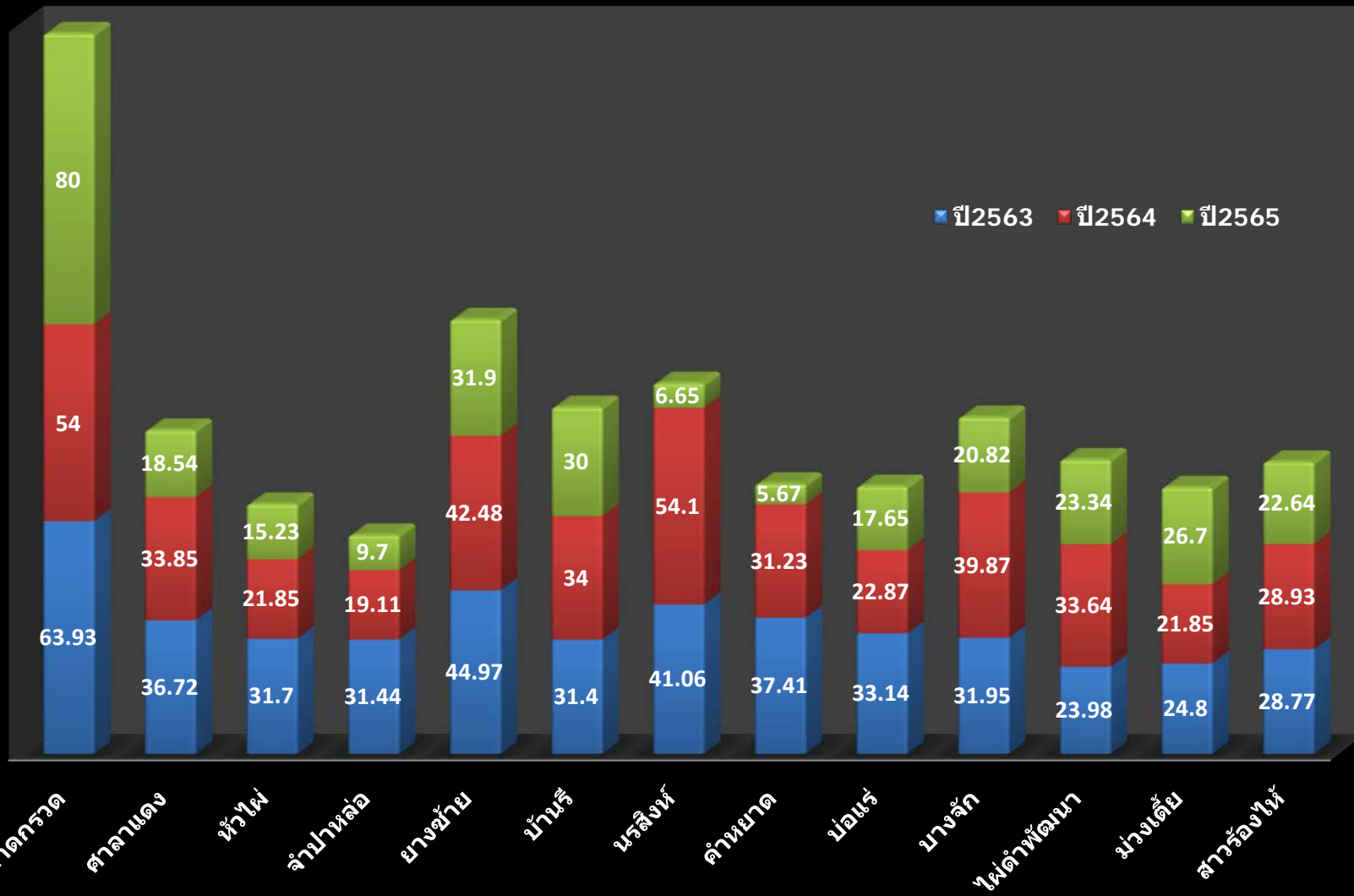

ร้อยละหญิงตั้งครรภ์ที่ได้รับการตรวจสุขภาพช่องปาก และขัดทำความสะอาดฟัน

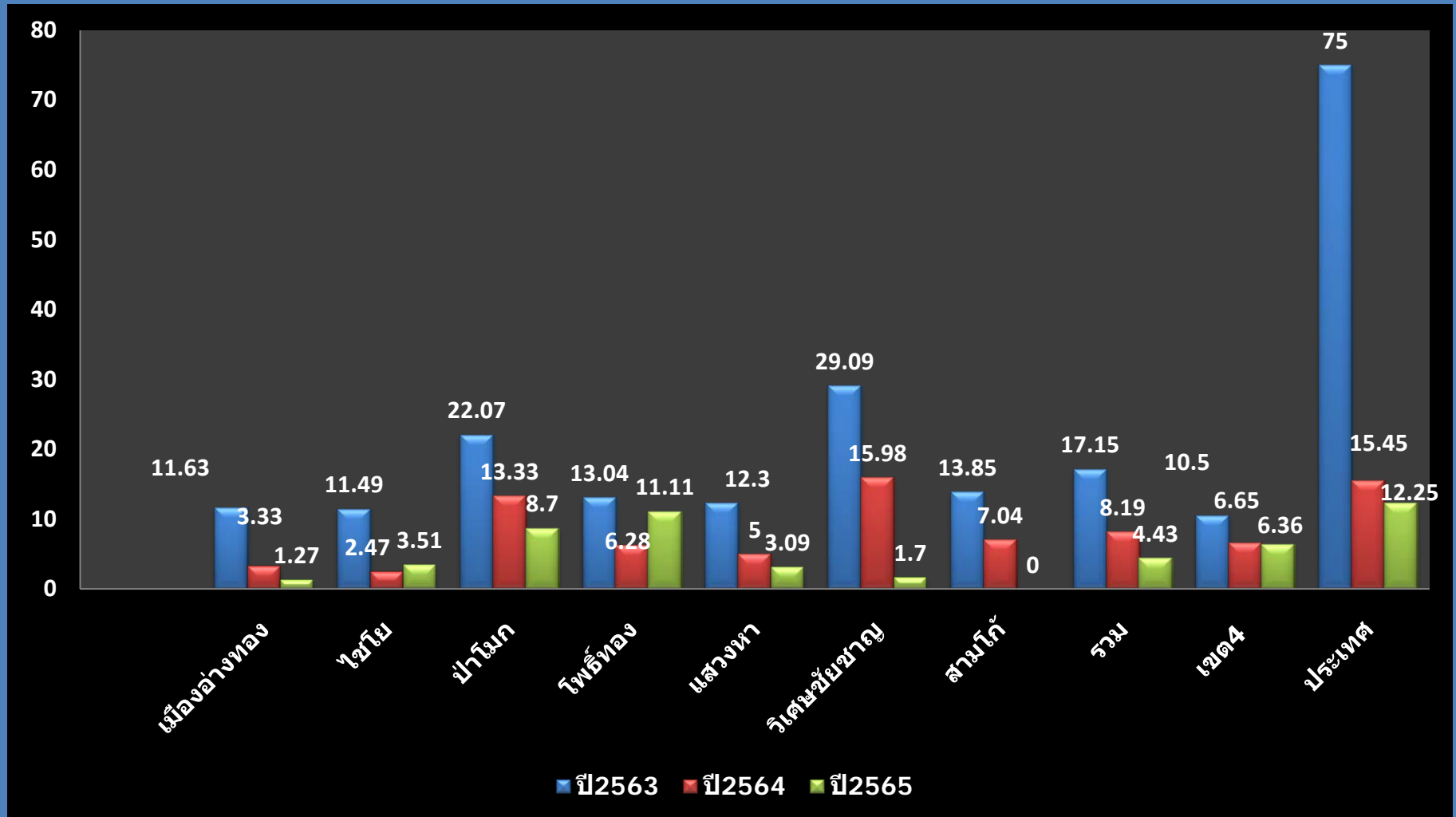

ร้อยละหญิงตั้งครรภ์ที่ได้รับการตรวจสุขภาพช่องปาก และขัดทำความสะอาดฟัน

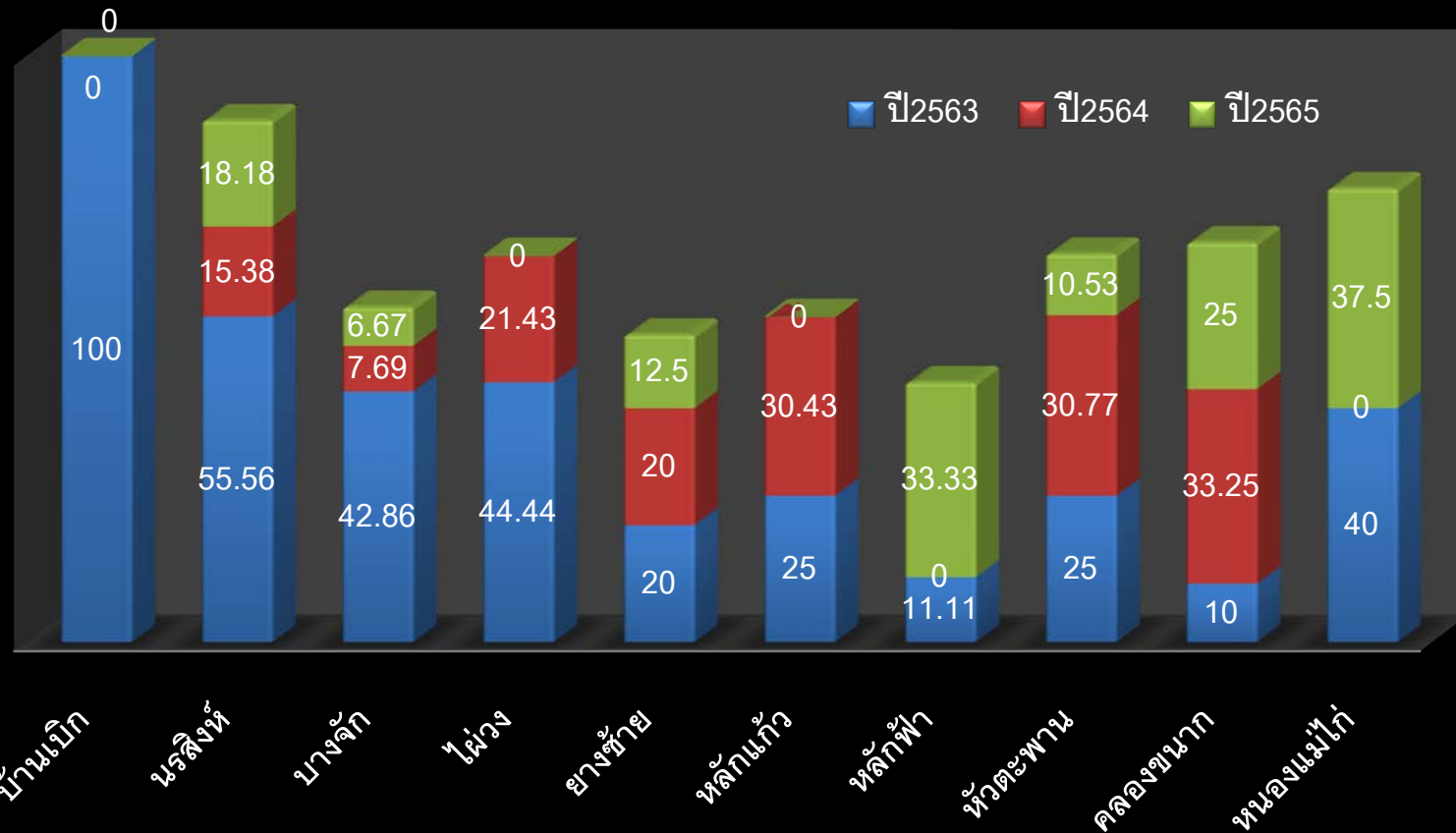

ร้อยละเด็กอายุ 4-12 ปี ได้รับการ เคลือบ/ทา ฟลูออไรด์

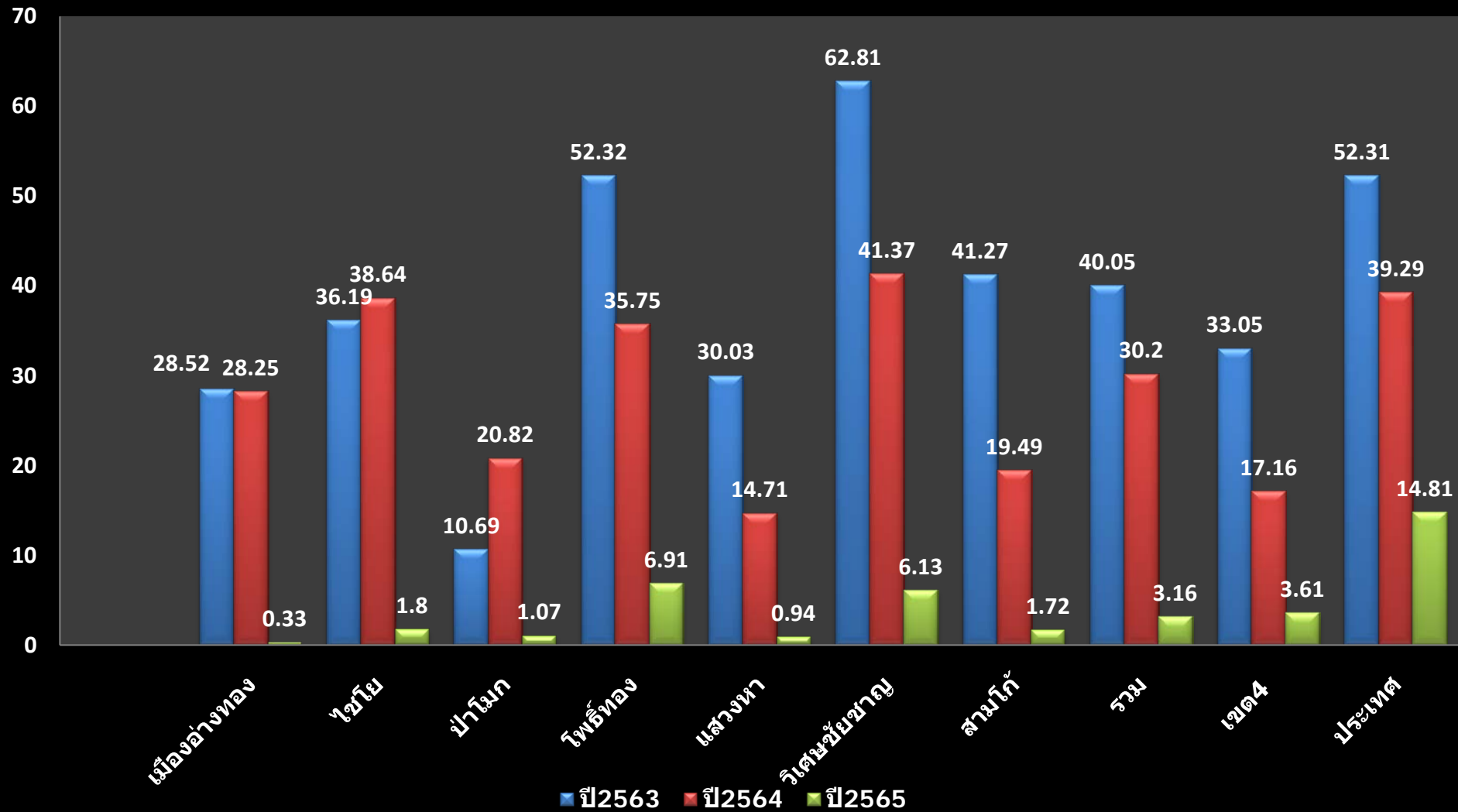

ร้อยละเด็กอายุ 4-12 ปี ได้รับการ เคลือบ/ทา ฟลูออไรด์เฉพาะเขตรับผิดชอบ (คน)

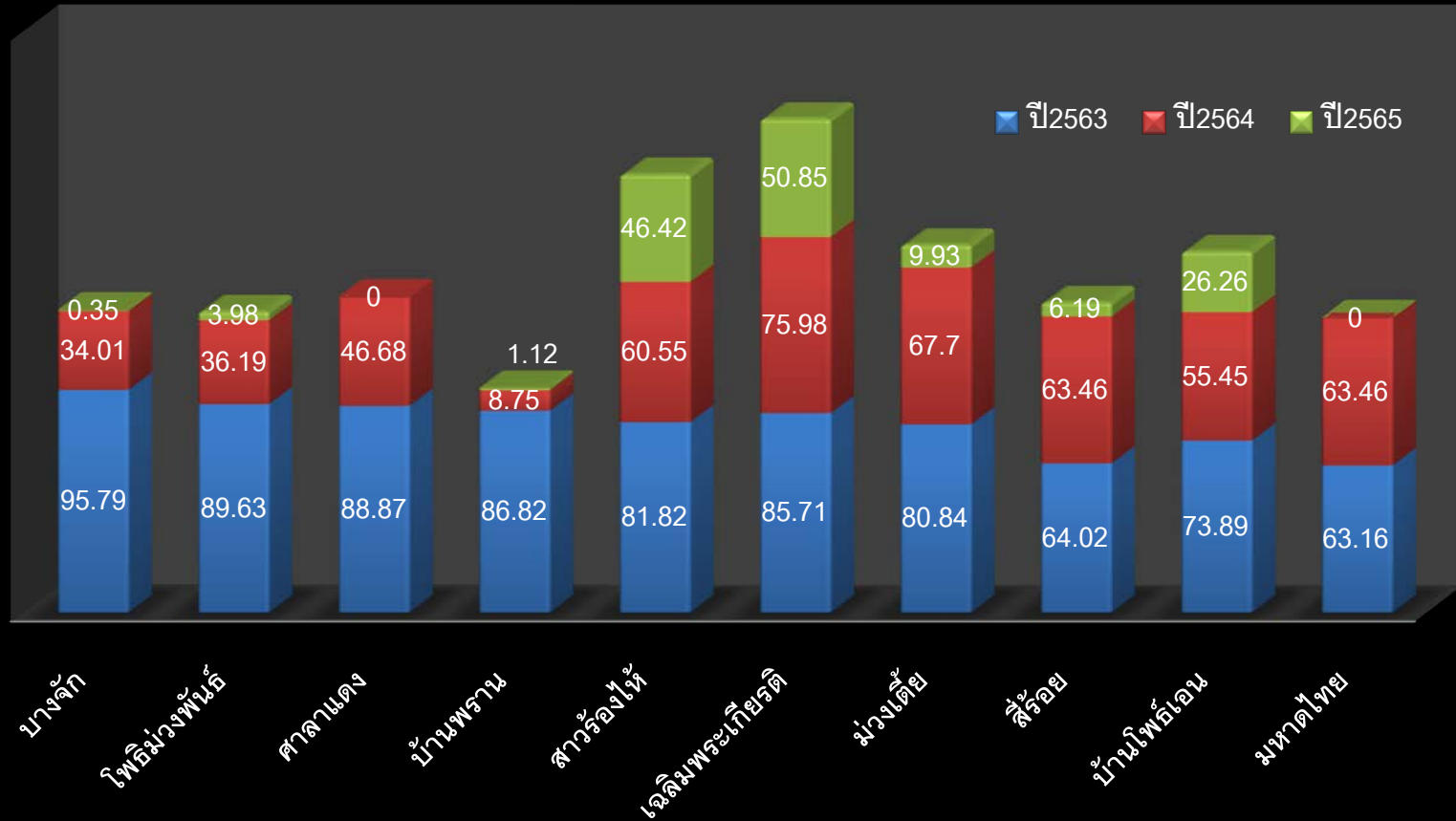

ร้อยละเด็กอายุ 6-12 ปี ได้รับการ เคลือบหลุมร่องฟันกรามแท้

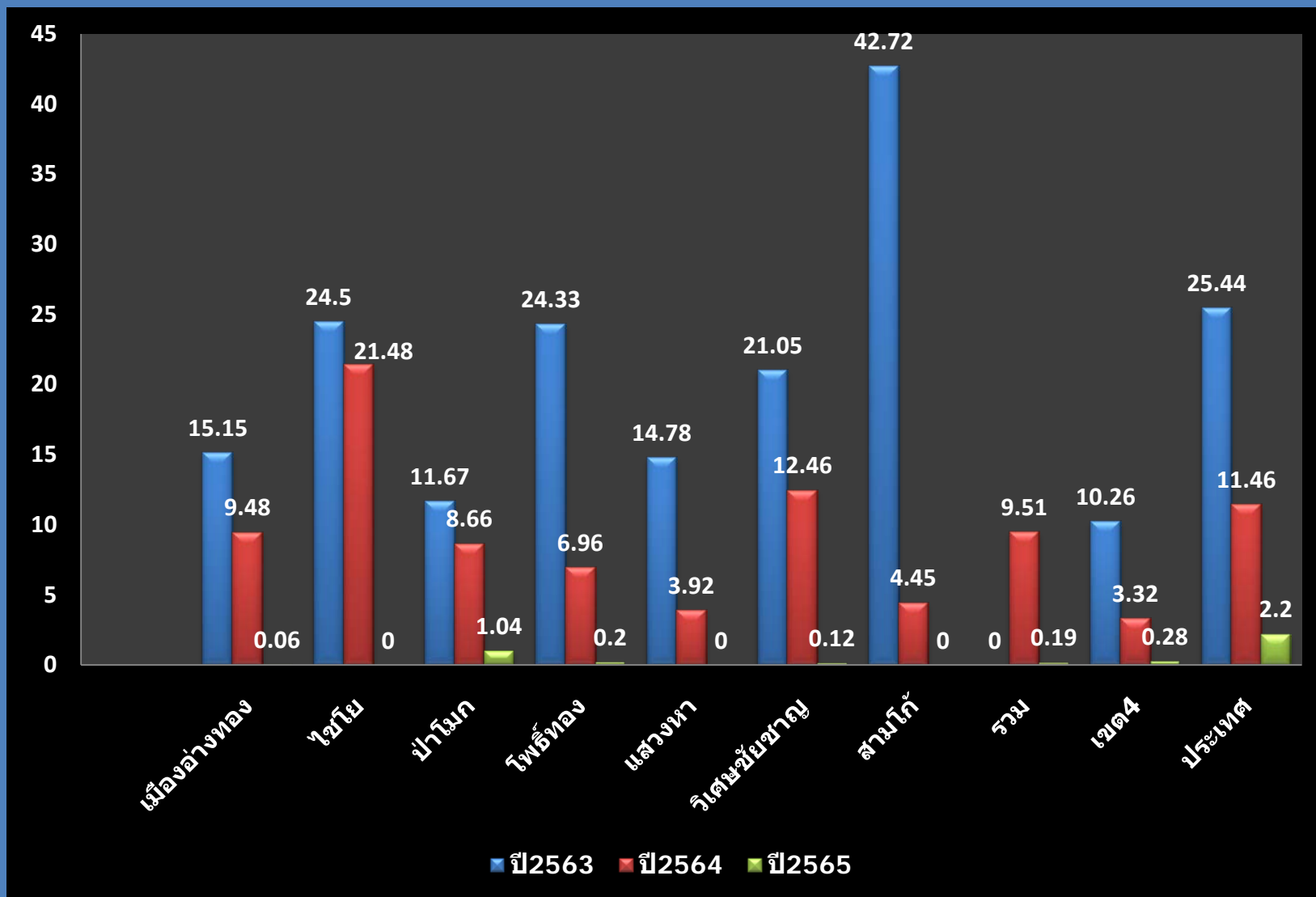

ร้อยละเด็กอายุ 6-12 ปี ได้รับการเคลือบหลุมร่องฟันกรามแท้

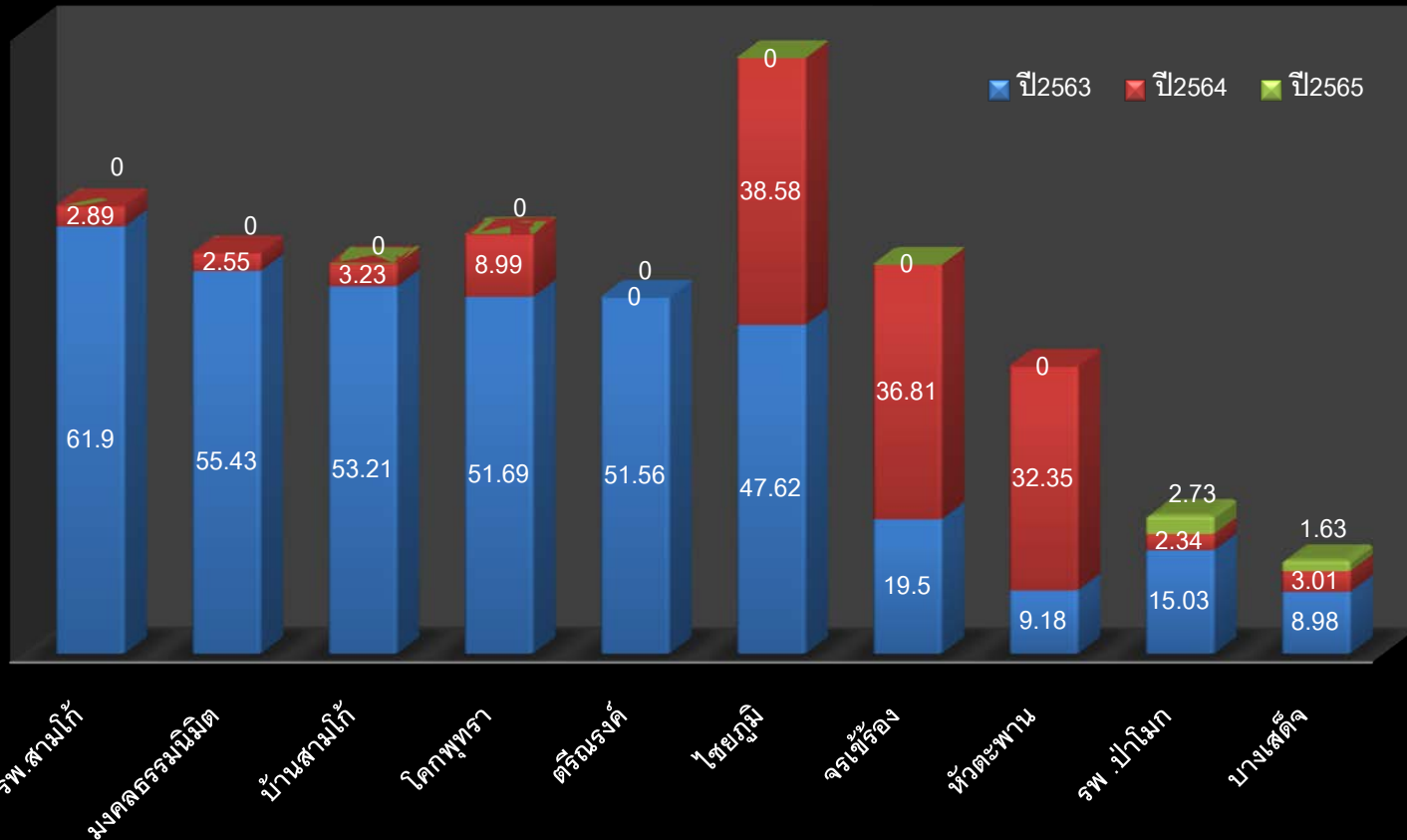



การขับเคลื่อนการดำเนินงาน Big Rock เขตสุขภาพที่ 4

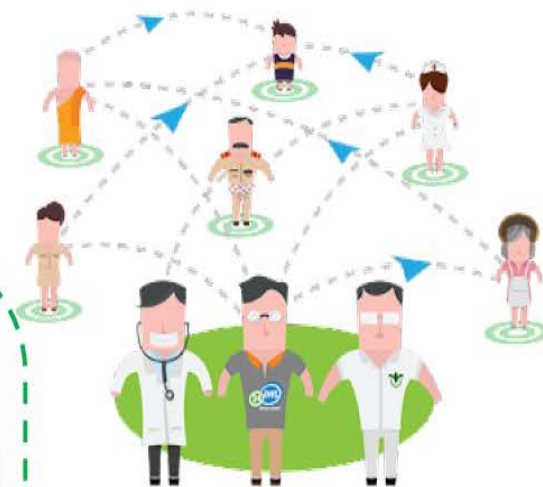



การขับเคลื่อนการดำเนินงาน Big Rock เขตสุขภาพที่ 4



ประเด็น	เป้าหมาย
การดูแลผู้สูงอายุ	ลดภาวะพึ่งพิงของผู้สูงอายุ โดยดำเนินการคัดกรองและปรับเปลี่ยนพฤติกรรมใน 3 ประเด็นหลัก (โภชนาการ ช่อกปาก หกล้ม) โดยมีพื้นที่ต้นแบบจังหวัดละ 2 อำเภอ เพื่อนำไปสู่ Healthy ageing
Intermediate Care (IMC)	1. มีการจัดตั้งกองทุนฟื้นฟูสมรรถภาพที่มีความจำเป็นให้ครอบคลุมทุกจังหวัด ในเขตสุขภาพที่ 4 2. มีการจัดตั้งศูนย์ร่วมสุขอย่างน้อย 1 แห่ง/อำเภอ เพื่อให้บริการดูแลผู้ป่วยระยะกลางอย่างต่อเนื่องและบูรณาการ
ระบบ IT สำหรับขับเคลื่อน 30 บาทรักษาทุกที่	1. หน่วยบริการทุกระดับมีการส่งข้อมูลผู้รับบริการ ผ่านระบบ HIS Gateway อย่างต่อเนื่อง 2. มีพื้นที่ต้นแบบ จังหวัดละ 1 อำเภอ ในการเชื่อมโยงข้อมูลการให้บริการเพื่อใช้ในการดูแลผู้ป่วยได้อย่างต่อเนื่อง (จังหวัดนครนายกดำเนินการทุกอำเภอ) ภายในเดือนมีนาคม 2565 3. ดำเนินการพื้นที่ต้นแบบการเชื่อมข้อมูลผ่าน ระบบ IOT ที่จังหวัดพระนครศรีอยุธยา
การป้องกันอุบัติเหตุทางท้องถนน (Road Traffic Injury : RTI)	1. หน่วยบริการระดับตำบล อำเภอ และจังหวัด มีข้อมูลอุบัติเหตุและจุดเสี่ยงในพื้นที่ และเสนอข้อมูลให้กับภาคีเครือข่ายที่เกี่ยวข้อง 2. มีพื้นที่ต้นแบบจังหวัดละ 1 อำเภอ (พชอ. ที่เลือกประเด็นอุบัติเหตุ) ที่มีการดำเนินการแก้ไขปัญหาอุบัติเหตุทางถนน โดยบูรณาการร่วมกับทุกภาคส่วนอย่างเป็นรูปธรรม



การขับเคลื่อนการดำเนินงาน Big Rock เขตสุขภาพที่ 4



ประเด็น	เป้าหมาย
CD	1. โรงเรียนในเขตสุขภาพที่ 4 มีความพร้อมในการเปิดการเรียนการสอนแบบ On site สูงสุด 2. ภาวะเศรษฐกิจในเขตสุขภาพที่ 4 มีการเติบโตไม่หยุดชะงัก สามารถดำเนินกิจการต่างๆ ได้อย่างต่อเนื่อง
NCDs	ลดการตายก่อนวัยอันควรจากโรคไม่ติดต่อ โดยเพิ่มถึงการเฝ้าระวัง คัดกรอง รักษาและปรับเปลี่ยนพฤติกรรม ใช้กระบวนการ Social Motivation ในชุมชน/สถานประกอบการ เพื่อประชาชนกลุ่มเสี่ยง กลุ่มป่วย สามารถดูแลตนเองได้
หลักประกันสุขภาพและกองทุนที่เกี่ยวข้อง	บูรณาการจัดการกองทุนด้านสุขภาพต่างๆ และแหล่งเงินในเขตสุขภาพ ทั้งเงินงบประมาณและเงินนอกงบประมาณ ร่วมกับกรมวิชาการต่างๆ และหน่วยงานท้องถิ่น เพื่อลดความซ้ำซ้อน แก้ปัญหาสุขภาพในพื้นที่ได้อย่างมีประสิทธิภาพ
Preterm	อัตราการคลอดก่อนกำหนดลดลงน้อยกว่าร้อยละ 9 โดยเพิ่มการเข้าถึงเชิงรุกในชุมชนและสถานประกอบการ และการสร้างความรอบรู้ด้านสุขภาพ (HL) เพื่อส่งเสริมสุขภาพหญิงตั้งครรภ์ป้องกันการคลอดก่อนกำหนด ซึ่งมีพื้นที่ต้นแบบดำเนินการจังหวัดละ 1 อำเภอ

ติดตามผลการดำเนินงาน HDC >กลุ่มรายงานมาตรฐาน>ส่งเสริมป้องกัน>การคัดกรอง



HDC Ageing



Big Rock ผู้สูงอายุ



กรมอนามัย
สำนักทันตสาธารณสุข

แนวทางการดำเนินงานทันตสาธารณสุข

ปีงบประมาณ 2565



ทพญ.วรางคณา เวชวิธี

ผู้อำนวยการสำนักทันตสาธารณสุข

เป้าหมายสุขภาพของป้าคนไทย

80:20

80 ปี มีพันธุารใช้งานได้อย่างน้อย 20 ปี



Life course approach

อยู่ในสิ่งแวดล้อมที่เอื้อ

เป้าหมายสุขภาพช่องปากคนไทย

80:20

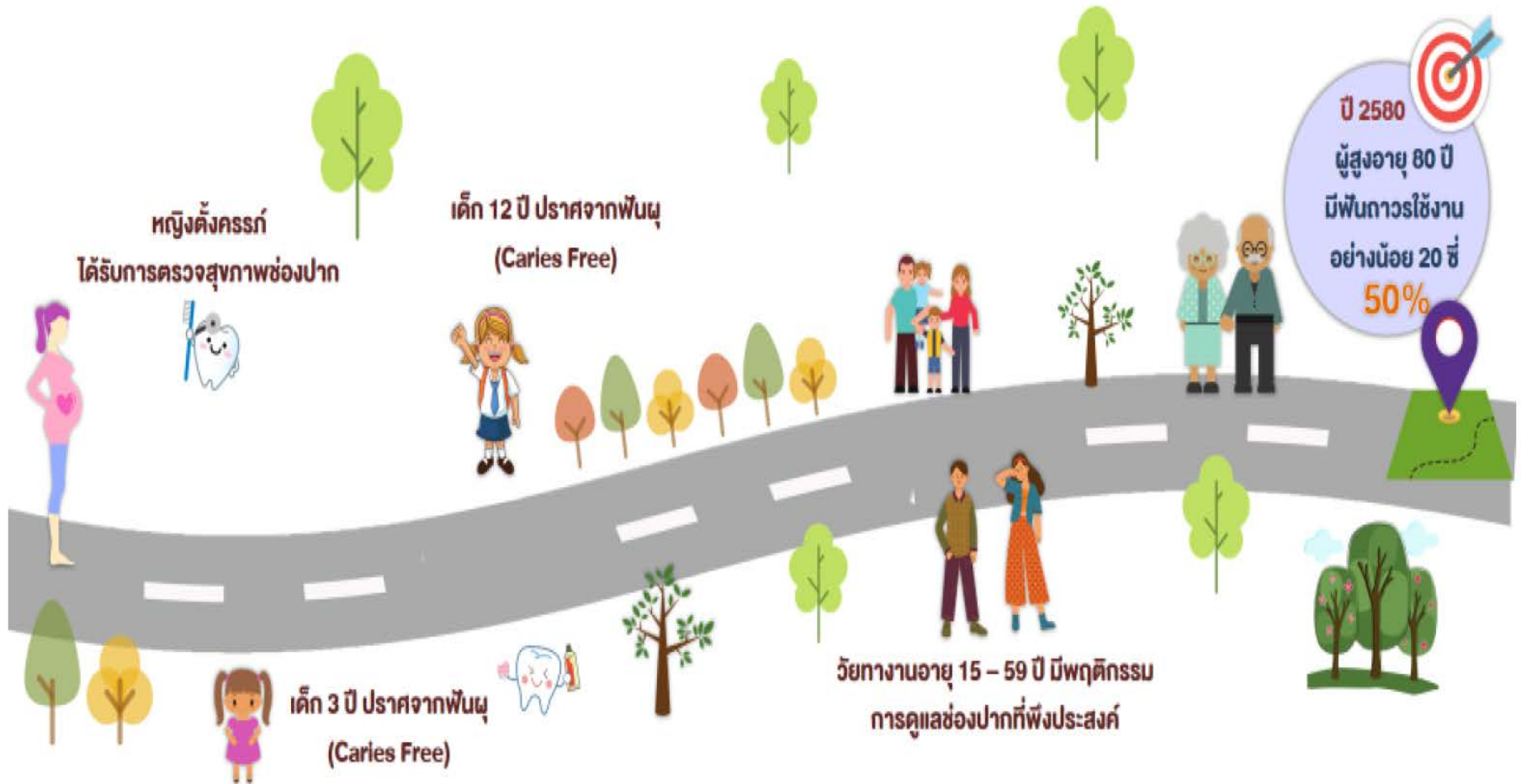

Life course approach



การตรวจราชการ กระทรวงสาธารณสุข ปี ๒๕๖๕

ประเด็น **Agenda Based** โครงการพระราชดำริ :

โครงการราชทัณฑ์ปันสุข ทำความ ดี เพื่อชาติ ศาสน์ กษัตริย์

ประเด็น : การพัฒนาระบบบริการสุขภาพผู้ต้องขังในเรือนจำ



การสำรวจ

“สถานะสุขภาพช่องปากแห่งชาติ”

ครั้งที่ 9 พ.ศ. 2565-2566

(The 9TH National Oral Health Survey 2022-2023)

พื้นที่สำรวจ และ จำนวนกลุ่มตัวอย่าง

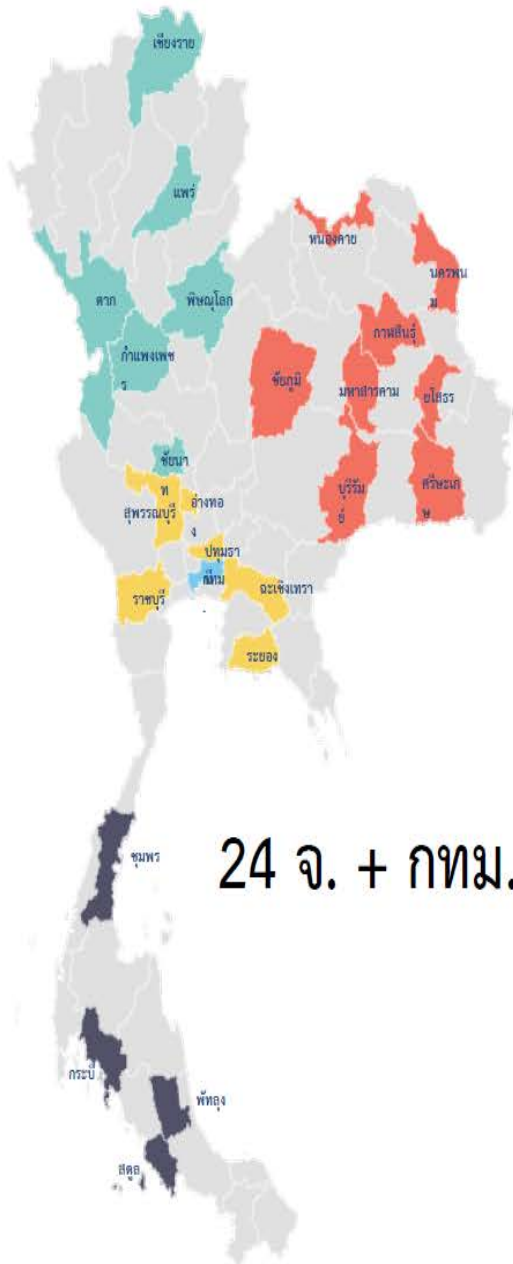

24 จ. + กทม.

อายุ	เหนือ			กลาง			ตะวันออกเฉียงเหนือ				ใต้			กทม.	รวม
	เขต 1	เขต 2	เขต 3	เขต 4	เขต 5	เขต 6	เขต 7	เขต 8	เขต 9	เขต 10	เขต 11	เขต 12	เขต 13		
3	448	336	368	240	384	304	432	400	448	448	240	400	420	4,868	
5	240	240	240	240	240	240	240	240	240	240	240	240	252	3,132	
12	400	384	400	400	528	368	256	240	336	272	640	432	588	5,244	
15	304	288	256	240	304	240	240	240	272	240	352	256	384	3,616	
35-44	240	240	240	240	240	240	240	240	240	240	240	240	240	3,120	
60-74	240	288	464	560	576	480	240	240	256	240	384	464	420	4,852	
80-85	112	112	112	112	112	112	112	112	112	112	112	112	96	1,440	
รวม	5,952			6,400			7,168				4,352			2,400	26,272



Timeline



1. ร้อยละอำเภอที่จัดบริการสุขภาพช่องปากใน รพ.สต./ศสม. ที่มีคุณภาพตามเกณฑ์
เป้าหมายร้อยละ 60
2. อัตรา (ร้อยละ) การใช้บริการทันตกรรมรวมทุกสิทธิ เป้าหมายร้อยละ 30
3. ร้อยละหญิงตั้งครรภ์ที่ได้รับการตรวจสุขภาพช่องปาก และขัดทำความสะอาดฟัน
เป้าหมายร้อยละ 40
4. ร้อยละเด็กอายุ 4-12 ปี ได้รับการ เคลือบ/ทา ฟลูออไรด์ เป้าหมายร้อยละ 50
5. ร้อยละเด็กอายุ 6-12 ปี ได้รับการ เคลือบหลุมร่องฟันกรามแท้ เป้าหมายร้อยละ 50

รพ.สต.บ้านแห

ได้ปรับปรุงคลินิกบริการทันตกรรม ดังนี้



OLD

ปรับปรุง

1. ย้ายเครื่องปรับอากาศ 1 ตัว ติดใหม่ 1 ตัว
2. ติดพัดลมดูดอากาศ 2 ตัว และกั้นห้อง



NEW

ค่าใช้จ่าย

1. ย้ายเครื่องปรับอากาศและติดตั้งใหม่ ราคา 9,500 บาท
2. ติดพัดลมดูดอากาศ 2 ตัว และกั้นห้อง ราคา 25,000 บาท

รวมเป็นเงิน 34,500 บาท

รพ.สต.บ้านโพธิ์เงิน

ได้ปรับปรุงคลินิกบริการทันตกรรม ดังนี้



NEW

OLD

***หมายเหตุ ไม่มี
รูปก่อนปรับปรุง
เนื่องจากไฟล้รูปหาย

- | | |
|---------------------------------|-----------------|
| 1. ย้ายเครื่องปรับอากาศ | ราคา 2,500 บาท |
| 2. เปลี่ยนหลอดไฟเป็น LED | ราคา 2,000 บาท |
| 3. เปลี่ยนก๊อกน้ำเป็นแบบสกรูปัด | ราคา 1,200 บาท |
| 4. ติดตั้งระบบดูดอากาศแบบท่อ | ราคา 13,500 บาท |
| 5. ติดตั้งระบบเติมอากาศ | ราคา 1,500 บาท |
| 6. ติดฝ้า+ทาสีห้องทันตกรรม | ราคา 8,000 บาท |
| 7. ค่าแรงช่าง | ราคา 2,500 บาท |

รวมเป็นเงิน 31,200 บาท



รพ.สต.ไชยภูมิ

ปรับปรุงห้องให้มัลติฟังก์ชัน

ทันตกรรม

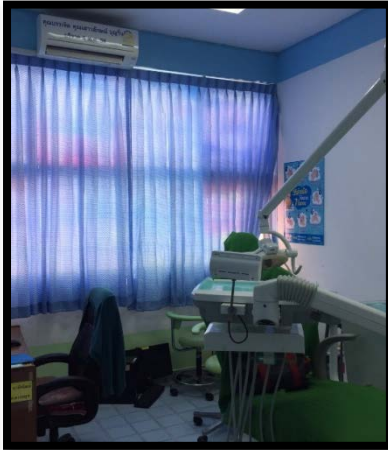
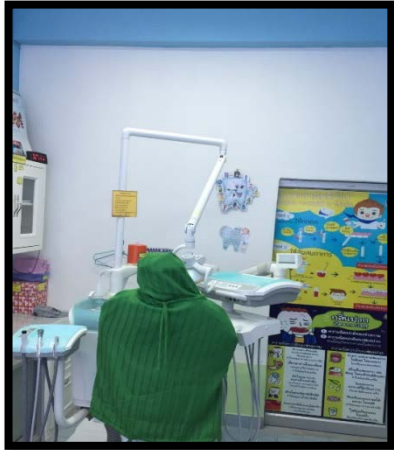

OLD

NEW

ค่าใช้จ่าย

1. ย้ายพร้อมติดตั้งเครื่องปรับอากาศ 1 ตัว พร้อมรางครอบท่อใหม่พร้อมอุปกรณ์ ราคา 9,500 บาท
2. ติดพัดลมดูดอากาศ 2 ตัว ราคา 4,200 บาท
3. ย้ายและติดตั้งยูนิตทำพื้น 1 ชุด ราคา 8,000 บาท
4. ซ่อมปั๊มลม 1 เครื่อง ราคา 1,500 บาท

รวมเป็นเงิน 23,200 บาท

รพ.ป่าโมก งบเงินบำรุง



ค่าใช้จ่าย

1. ติด motor suction 3 เครื่อง = 168,800 บาท
 2. กั้นห้อง 1 ห้อง = 25,000 บาท
- รวม = 193,800 บาท

การปรับปรุงที่ทำแล้ว

1. ติด motor suction 3 เครื่อง
2. กั้นห้อง 1 ห้อง
3. วางเครื่องฟอกอากาศ 2 ตัว (บริจาค)

การปรับปรุงรอดำเนินการ พ.ค.

1. ติดเครื่องปรับอากาศห้องกระจก
2. ทาสีห้อง รื้อผ้าม่าน ติด film กระจกหน้าต่าง
3. ติดตั้งระบบฟอกอากาศ

รพ ไชโย

งบโควิด Type B 2 ห้อง



รพ สามโก้

งบโควิด type B 1 ห้อง



ตรวจรับห้องระบบระบายอากาศ TYPE B





ขอบคุณ