



โรงพยาบาลส่งเสริมสุขภาพตำบลโพธิ์ม่วงพันธ์ ยินดีต้อนรับ



นายแพทย์สุระ วิเศษศักดิ์

ผู้ตรวจราชการกระทรวงสาธารณสุข

เขตสุขภาพที่ ๔

๒๔ มิถุนายน ๒๕๖๓

ณ โรงพยาบาลส่งเสริมสุขภาพตำบลโพธิ์ม่วงพันธ์



เจ้าหน้าที่โรงพยาบาลส่งเสริมสุขภาพตำบลโพธิ์ม่วงพันธ์



นางวรรณภา ปากพจน์ ตำแหน่ง เจ้าพนักงานสาธารณสุขอาวุโส
ผู้อำนวยการโรงพยาบาลส่งเสริมสุขภาพตำบลโพธิ์ม่วงพันธ์



นางกัณทิมา มีมงคล
พยาบาลวิชาชีพชำนาญการ



นางสำราญ เกรียงสิทธิชัย
เจ้าพนักงานสาธารณสุขชำนาญงาน



นางสาวกาญจนา คชาโชติ
เจ้าพนักงานทันตสาธารณสุขปฏิบัติงาน



นางสาวนุชิตา เกตุวงษ์
ผู้ช่วยแพทย์แผนไทย



นางสาวณัฐนิชา สุขโชติ
ลูกจ้างเหมาปฏิบัติงานธุรการ



อาณาเขตติดต่อ

ทิศเหนือ

ติดต่อกับ ตำบลลอบทม อำเภอสามโก้ จังหวัดอ่างทอง

ทิศใต้

ติดต่อกับ ตำบลสาวร้องไห้ อำเภอวิเศษชัยชาญ จังหวัดอ่างทอง

ทิศตะวันออก

ติดต่อกับ ตำบลยี่ล้น อำเภอวิเศษชัยชาญ จังหวัดอ่างทอง

ทิศตะวันตก

ติดต่อกับ ตำบลลอบทม อำเภอสามโก้ จังหวัดอ่างทอง

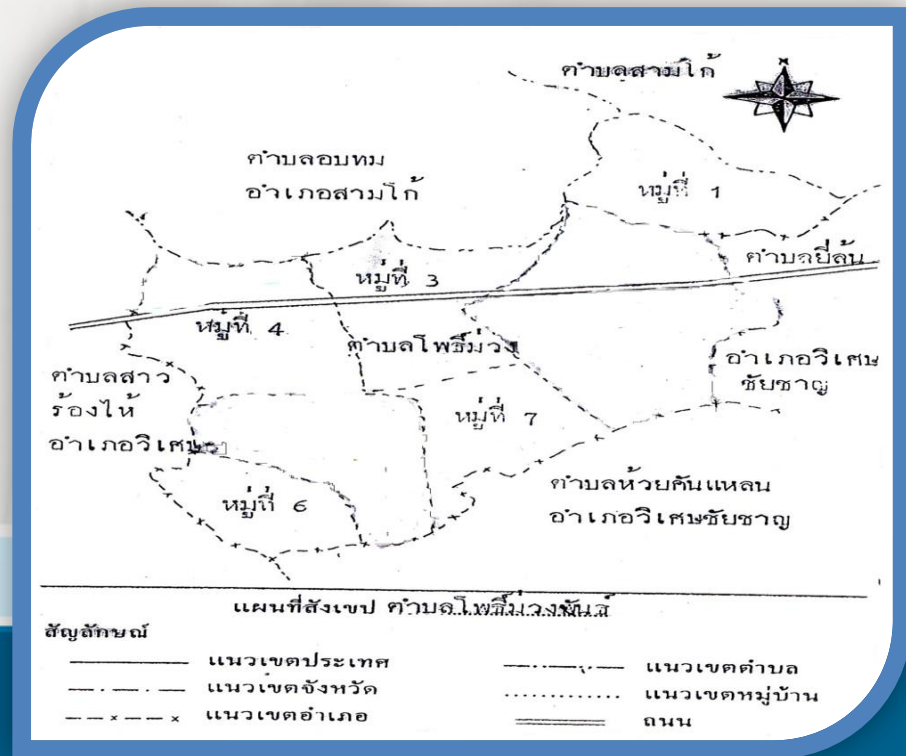
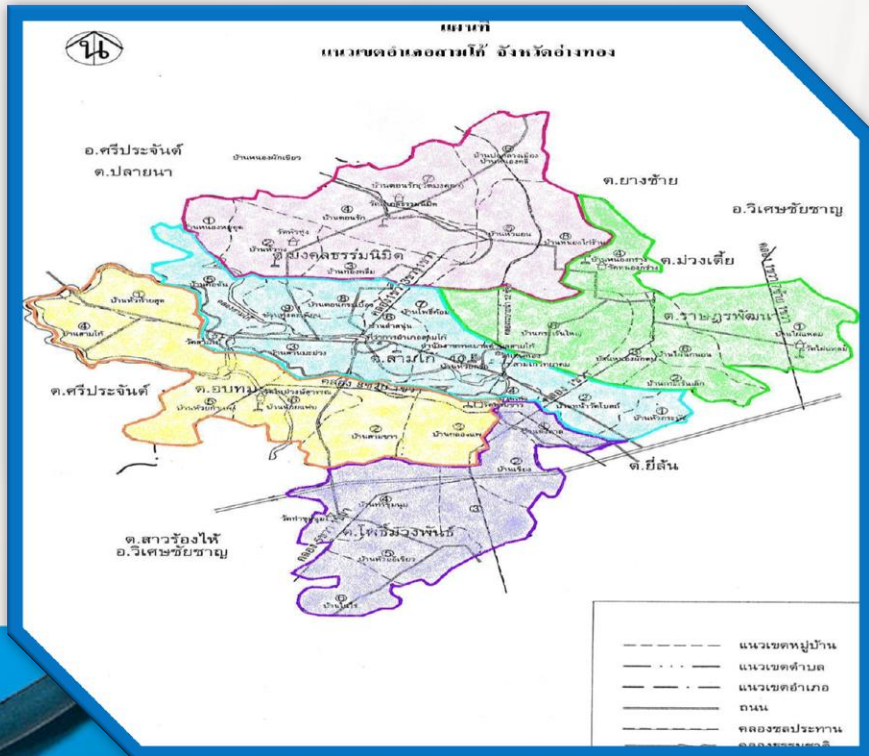

ข้อมูลทั่วไป

จำนวนหมู่บ้าน ๗ หมู่บ้าน ๑,๑๗๖ หลังคาเรือน

ประชากรทั้งหมด ๔,๕๐๕ คน ชาย = ๒,๑๙๙ คน หญิง = ๒,๓๐๖ คน

หมู่ที่	หมู่บ้าน	เนื้อที่ (ตร.กม.)	จำนวน หลังคาเรือน	ประชากร			จำนวน อสม
				ชาย	หญิง	รวม	
1	บ้านดงตาล	1.7	164	319	329	648	11
2	บ้านเชียง	1.96	200	364	393	757	14
3	บ้านโพธิ์ม่วงพันธ์	2.09	177	286	290	576	12
4	บ้านท่าชุมนุ้ม	1.76	236	457	472	929	21
5	บ้านห้วยอิเขียว	1.52	144	280	294	574	11
6	บ้านโนไร่	2.00	123	250	228	478	12
7	บ้านดอนกุ่ม	2.24	132	243	300	543	15
รวม		13.27	1,176	2,199	2,306	4,505	96

อสม.รับผิดชอบ ๑๒ หลังคาเรือน/คน

ข้อมูลทั่วไป



สถานที่ราชการ 2 แห่ง



ร้านตัดผม 5 แห่ง



ปั้มน้ำมัน 1 แห่ง



รร.ประถมศึกษาขยายโอกาส 1 แห่ง



รร.ประถมศึกษา
1 แห่ง



ศูนย์พัฒนาเด็กเล็ก
2 แห่ง



แผงลอยจำหน่ายอาหาร
12 แห่ง



วัด 2 แห่ง

สถานการณ์ COVID-๑๙ ในตำบลโพธิ์ม่วงพันธ์

ข้อมูล วันที่ ๓ เม.ย.๖๓ ถึง ๒๒ มิ.ย. ๖๓



ผู้เดินทางมาจากนอกพื้นที่ ๗๒ ราย

Home Quarantine ๗๒ ราย

14
DAYS



ผู้ป่วยเข้าเกณฑ์สอบสวนโรค (PUI) ๑ ราย(ผลปกติ)





การจัดบริการในโรงพยาบาลส่งเสริมสุขภาพตำบลในรูปแบบ

New Normal



New normal

Staff

เจ้าหน้าที่เพิ่มมาตรการป้องกันต่างๆ ตามแนวทาง เช่น การใส่เครื่องป้องกัน เช่น Face shield, Mask การจัดบริการแบบเว้นระยะ



New normal

อาสาสมัครสาธารณสุขประจำหมู่บ้าน

- สนับสนุนอุปกรณ์ป้องกันต่างๆ เช่น ถุงมือ Disposable, Mask, Face shield, ให้ความรู้ในการปฏิบัติตัวเพื่อป้องกันตนเอง
- แบ่งกลุ่ม อสม.ในการดำเนินกิจกรรมต่างๆ เช่น กลุ่มผู้สูงอายุ กลุ่มผู้มีโรคประจำตัว



ทำอุปกรณ์
ป้องกันต่างๆ เอง



อสม.นำอุปกรณ์
ป้องกันไปใช้



อสม.นำอุปกรณ์
ป้องกันไปใช้

New normal

Structure



จัดสถานที่เข้า-
ออกทางเดียว



จัดเก้าอี้นั่งรอเว้น
ระยะห่าง ๑-๒ เมตร



เว้นระยะห่างระหว่าง
บุคคล



แยกพื้นที่ตรวจผู้สงสัยตาม
เกณฑ์ PUI



ติดตั้งแผ่นพลาสติกใส
ป้องกันฝอยละออง

New normal

Structure



เพิ่มจุดล้างมือ



ปิดพื้นที่บางส่วน



กำหนดช่องทาง
เข้ารับบริการฉุกเฉิน

New normal

(SERVICE)

- ระบบ Screening
 - มีการวัดไข้โดยใช้ Thermoscan ทุกรายก่อนเข้ารับบริการหรือติดต่องาน
 - วัดไข้ซ้ำด้วยปรอทดิจิทัล (หากอุณหภูมิเกินกำหนด)
 - หากมีไข้เกิน ๓๗.๕ องศาเซลเซียส ให้แยกโซนรอตรวจ หากเข้าเกณฑ์ PUI ปฏิบัติตามแนวทางต่อไป
- การตรวจรักษายึดหลัก Social Distance



New normal

(SERVICE)

- ระบบนัด
 - ขยายเวลานัด
 - เหลื่อมเวลานัด โดยเพิ่มการระบุเวลานัด ไม่ให้มาพร้อมกัน ลดการแออัดในรพ.สต.
 - นัดผู้ป่วยเฉพาะรายที่มีภาวะแทรกซ้อนและจำเป็นต้องให้บริการรักษาหรือส่งต่อ
- การเยี่ยมบ้าน
 - ลดงานเยี่ยมบ้านเหลือเดือนละ ๑ ครั้ง กรณีผู้ป่วยติดเตียงที่ต้องทำหัตถการต่างๆ
- เพิ่มช่องทางการให้คำปรึกษา ทั้งทางโทรศัพท์และแอปพลิเคชันต่างๆ เช่น ไลน์กลุ่ม

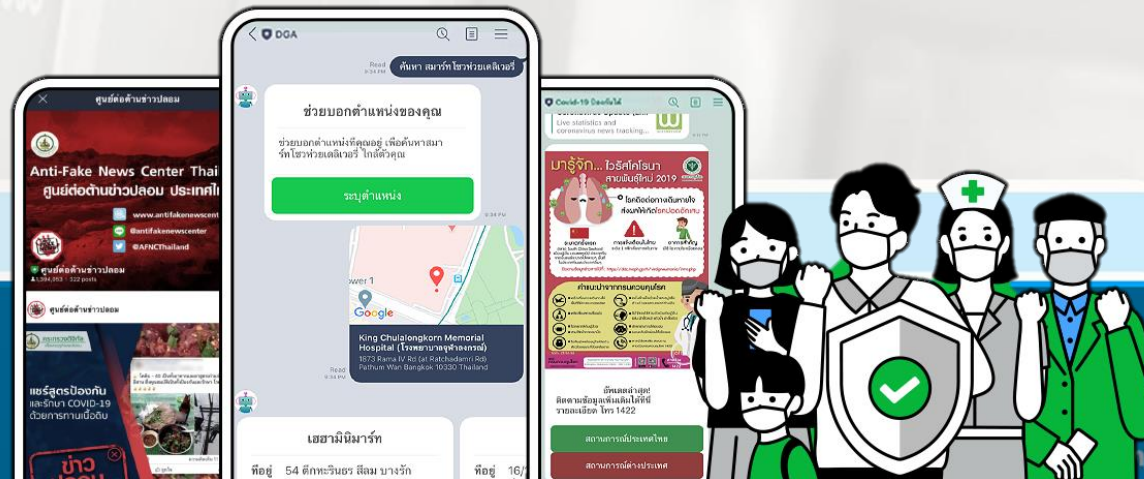

ลดงานเยี่ยมบ้านเหลือเดือนละ ๑ ครั้ง, เพิ่มช่องทางการให้คำปรึกษา ทางโทรศัพท์และทางไลน์

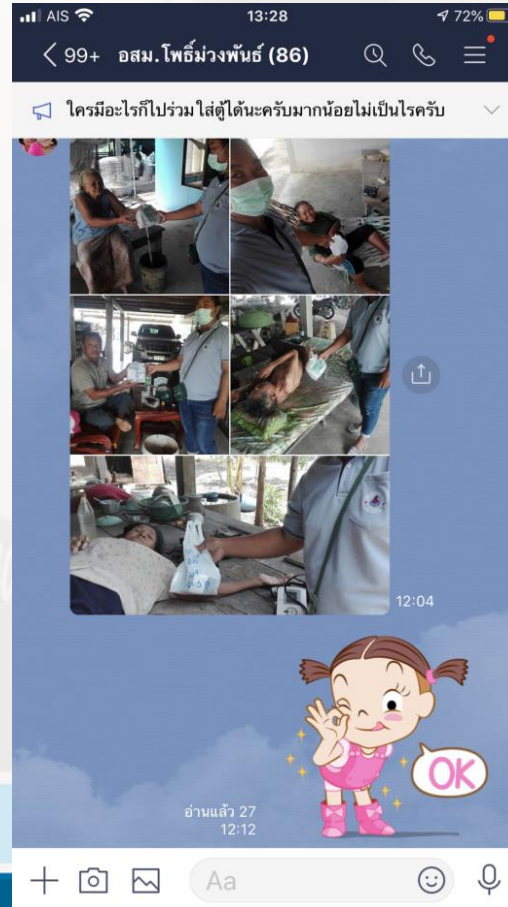

New normal

(SERVICE)

- การจ่ายยา
 - จ่ายยาให้ผู้ป่วยเรื้อรัง ๒ เดือน/ครั้ง ในกลุ่มที่สามารถควบคุมอาการได้ดี
 - ปรับรูปแบบการจ่ายยา โดยการนำยาไปแจกให้ผู้ป่วยที่บ้าน / ให้อสม. นำจ่าย และนัดผู้ป่วยที่สะดวกในการเดินทางมารับยาที่รพ.สต.
 - ใช้ตะกร้ายื่นยาให้ผู้ป่วย



New normal

(SERVICE)

- การทำความสะอาดจุดสัมผัสร่วม
 - ทำความสะอาดเข้า-เย็น
 - ทำความสะอาดระหว่างวันด้วยแอลกอฮอล์ ทุก ๒-๔ ชั่วโมง
 - ทำความสะอาดเตียงตรวจและเตียงใน ER หลังให้บริการผู้ป่วยทุกราย



การกำจัดขยะติดเชื้อ

อบต.โพธิ์ม่วงพันธ์ จัดหาถังขยะติดเชื้อไว้ในหมู่บ้านทุกหมู่ และ ที่รพ.สต.
เพื่อให้ประชาชนนำน้ำกากอเนมาทิ้ง และกำจัดตามระบบ



New normal เชิงรุกในชุมชน

จัดหาอุปกรณ์ที่ใช้ในการดำเนินงานป้องกันโรค COVID-19



New normal เชิงรุกในชุมชน

ติดตามผู้ที่เดินทางมาจากต่างประเทศ จำนวน ๓ คน



New normal เชิงรุกในชุมชน



ลงทะเบียน App "ไทยชนะ" และแนะนำการใช้ ทั้งหมด ๓๖ แห่ง



New normal เชิงรุกในชุมชน

คัดกรองเพื่อป้องกันโรค COVID-19 ในงานศพ



New normal เชิงรุกในชุมชน

ให้บริการคัดกรองเพื่อป้องกันโรค COVID-19 ในสถานศึกษา



New normal เชิงรุกในชุมชน

แนะนำมาตรการป้องกันโรค COVID-19 ในวัด



ขอบคุณค่ะ

