

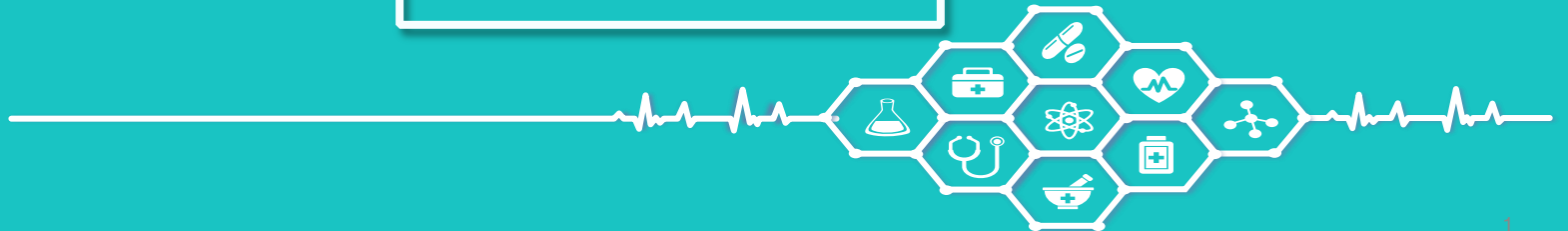

# คปสอ. อำเภอสองหา



# หมู่บ้านต้นแบบ

ชุมชนวิถีใหม่ ห่างไกล NCDs



หมู่บ้าน 7 บ้านรางอนวน

ตำบลวังน้ำเย็น



หมู่บ้าน 1 บ้านดอนแจ่ง

ตำบลสีบัวทอง



หมู่บ้าน 4 บ้านคลองชะอม

ตำบลสีบัวทอง



หมู่บ้าน 8 บ้านหนองแหน

ตำบลบ้านพราน



หมู่บ้าน 1 บ้านดอนวัดเล็ก

ตำบลศรีพราน



หมู่บ้าน 4 บ้านห้วยสะแกตก

ตำบลจำลอง



หมู่บ้าน 3 บ้านห้วยไผ่

ตำบลห้วยไผ่



หมู่บ้าน 6 บ้านแสวงหา

ตำบลแสวงหา

# หมู่บ้านต้นแบบ ชุมชนวิถีใหม่ ห่างไกล **NCDs**

## วิเคราะห์สถานการณ์

ID	ชื่อ	ที่อยู่	วันที่	สถานะ	ประเภท	วันที่	SP	DP	หมายเหตุ
1	...	...	...	...	...	...	...	...	...
2	...	...	...	...	...	...	...	...	...
3	...	...	...	...	...	...	...	...	...
4	...	...	...	...	...	...	...	...	...
5	...	...	...	...	...	...	...	...	...
6	...	...	...	...	...	...	...	...	...
7	...	...	...	...	...	...	...	...	...
8	...	...	...	...	...	...	...	...	...
9	...	...	...	...	...	...	...	...	...
10	...	...	...	...	...	...	...	...	...
11	...	...	...	...	...	...	...	...	...
12	...	...	...	...	...	...	...	...	...
13	...	...	...	...	...	...	...	...	...
14	...	...	...	...	...	...	...	...	...
15	...	...	...	...	...	...	...	...	...
16	...	...	...	...	...	...	...	...	...
17	...	...	...	...	...	...	...	...	...
18	...	...	...	...	...	...	...	...	...
19	...	...	...	...	...	...	...	...	...
20	...	...	...	...	...	...	...	...	...
21	...	...	...	...	...	...	...	...	...
22	...	...	...	...	...	...	...	...	...
23	...	...	...	...	...	...	...	...	...
24	...	...	...	...	...	...	...	...	...
25	...	...	...	...	...	...	...	...	...
26	...	...	...	...	...	...	...	...	...
27	...	...	...	...	...	...	...	...	...
28	...	...	...	...	...	...	...	...	...
29	...	...	...	...	...	...	...	...	...
30	...	...	...	...	...	...	...	...	...

หมู่ที่ 7 บ้านรางฉนวน

ตำบลวังน้ำเย็น

ข้อมูลประชากร	
กลุ่มปกติ	119
กลุ่มเสี่ยง	36
สงสัยรายใหม่	7
กลุ่มป่วย	155

หมู่ที่ 1 บ้านดอนแดง

ตำบลสีบัวทอง

ข้อมูลประชากร	
กลุ่มปกติ	254
กลุ่มเสี่ยง	31
สงสัยรายใหม่	6
กลุ่มป่วย	131

หมู่ที่ 4 บ้านคลองชะยอม

ตำบลสีบัวทอง

ข้อมูลประชากร	
กลุ่มปกติ	290
กลุ่มเสี่ยง	90
สงสัยรายใหม่	8
กลุ่มป่วย	150

หมู่ที่ 8 บ้านหนองแหวน

ตำบลบ้านพราน

ข้อมูลประชากร	
กลุ่มปกติ	328
กลุ่มเสี่ยง	27
สงสัยรายใหม่	4
กลุ่มป่วย	39

# หมู่บ้านต้นแบบ ชุมชนวิถีใหม่ ห่างไกล **NCDs**

## วิเคราะห์สถานการณ์

ID	NAME	ADDRESS	DATE	STATUS
1	สมชาย	บ้านสุขุมวิท	2023-01-01	ปกติ
2	สมใจ	บ้านสุขุมวิท	2023-01-01	ป่วย
3	สมชาย	บ้านสุขุมวิท	2023-01-01	ปกติ
4	สมใจ	บ้านสุขุมวิท	2023-01-01	ป่วย
5	สมชาย	บ้านสุขุมวิท	2023-01-01	ปกติ
6	สมใจ	บ้านสุขุมวิท	2023-01-01	ป่วย
7	สมชาย	บ้านสุขุมวิท	2023-01-01	ปกติ
8	สมใจ	บ้านสุขุมวิท	2023-01-01	ป่วย
9	สมชาย	บ้านสุขุมวิท	2023-01-01	ปกติ
10	สมใจ	บ้านสุขุมวิท	2023-01-01	ป่วย

หมู่ที่ 1 บ้านดอนวัดเล็ก

ตำบลศรีพราน

ข้อมูลประชากร	
กลุ่มปกติ	455
กลุ่มเสี่ยง	57
สงสัยรายใหม่	3
กลุ่มป่วย	112

หมู่ที่ 4 บ้านห้วยสะแกต

ตำบลจำลอง

ข้อมูลประชากร	
กลุ่มปกติ	135
กลุ่มเสี่ยง	30
สงสัยรายใหม่	3
กลุ่มป่วย	57

หมู่ที่ 3 บ้านห้วยไผ่

ตำบลห้วยไผ่

ข้อมูลประชากร	
กลุ่มปกติ	303
กลุ่มเสี่ยง	67
สงสัยรายใหม่	12
กลุ่มป่วย	58

หมู่ที่ 6 บ้านแสวงหา

ตำบลแสวงหา

ข้อมูลประชากร	
กลุ่มปกติ	311
กลุ่มเสี่ยง	33
สงสัยรายใหม่	5
กลุ่มป่วย	164

# หมู่บ้านต้นแบบ ชุมชนวิถีใหม่ ห่างไกล NCDs

จัดทำแผนปรับเปลี่ยนพฤติกรรม 19 กุมภาพันธ์ 2564





# หมู่บ้านต้นแบบ ชุมชนวิถีใหม่ ห่างไกล **NCDs**

## จัดทำแผนปรับเปลี่ยนพฤติกรรม 19 กุมภาพันธ์ 2564

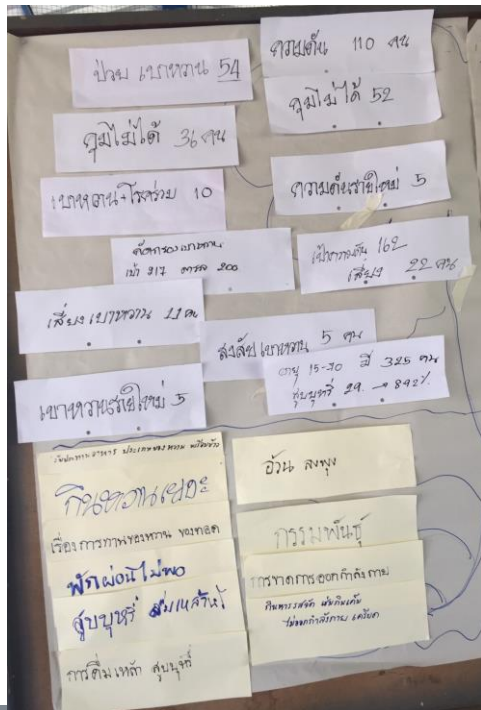

# หมู่บ้านต้นแบบ ชุมชนวิถีใหม่ ห่างไกล **NCDs**



## การปรับเปลี่ยนพฤติกรรม 3อ 2ส



กระบวนการสร้างแรงจูงใจ (Motivational Interviewing : MI)



อสม. Buddy

## ประเมินผลการดำเนินงาน



เปรียบเทียบ ก่อน - หลังการดำเนินงาน

# คณะกรรมการ MCH Board

## เครือข่ายอำเภอแสวงหา

### คณะกรรมการ



แพทย์

พยาบาลวิชาชีพ ที่ปฏิบัติงานแม่และเด็กของโรงพยาบาล  
ตัวแทนจากสำนักงานสาธารณสุขอำเภอแสวงหา  
พยาบาลวิชาชีพพಂಗุท swast. 

**ประชุมคณะกรรมการ MCH Board ระดับอำเภอ จำนวน 4 ครั้ง**  
ครั้งที่ 1 เดือน ธันวาคม 2563 ประชุมแล้วเมื่อวันที่ 14 ธันวาคม 2563  
ครั้งที่ 2 เดือน มีนาคม 2564 นัดประชุมวันที่ 12 มีนาคม 2564  
ครั้งที่ 3 เดือน มิถุนายน 2564 นัดประชุมวันที่ 11 มิถุนายน 2564  
ครั้งที่ 4 เดือน กันยายน 2564 นัดประชุมวันที่ 10 กันยายน 2564

### **หัวข้อในการประชุม**

1. ชี้แจงแนวทางการดำเนินงานแม่และเด็กในปี 2564
2. แจ้งผลการประชุม MCH Board ของจังหวัดในแต่ละครั้ง
3. นำปัญหาที่พบจากการดำเนินงานมาเสนอในที่ประชุมเพื่อร่วมกันวางแผน  
แนวทางในการปฏิบัติงานเพื่อแก้ไขปัญหา
4. กรณีมี Case ที่น่าสนใจจะทำการ Conference Case เพื่อเป็นกรณีตัวอย่าง



# MCH Board

## ประชุมครั้งที่ 1

วันที่ 14 ธันวาคม 2563



ประชุมชี้แจงผู้เกี่ยวข้อง ได้แก่ เจ้าหน้าที่สาธารณสุข  
 ประชาสัมพันธ์การฝากครรภ์ On Line โดยใช้ QR Code  
 ได้แก่ จัดทำแผ่น สติกเกอร์ไปติดในที่สาธารณะที่มีประชาชนไป  
 ใช้บริการ เช่น 7-11 Big C และ CJ  
 ใช้การประชาสัมพันธ์ทาง Face book , Line

# ผลการดำเนินงาน

หญิงตั้งครรภ์ทั้งหมด 47 ราย ลงทะเบียน ONLINE โดย QR CODE จำนวน 12 ราย คิดเป็นร้อยละ 25.53

## ปัญหาอุปสรรค

01



หญิงตั้งครรภ์  
บางรายไม่ได้ใช้ Smart phone



02



ประสิทธิภาพของ Smart phone  
สัญญาณ ไม่ดี



## แนวทางแก้ไข

01



เจ้าหน้าที่ อสม. บุคคลในครอบครัว ใช้  
โทรศัพท์ตัวเอง ลงทะเบียนฝากครรภ์ให้

02



แนะนำวิธี/สอน วิธีการฝากครรภ์  
On Line แก่หญิงตั้งครรภ์



**ขอบคุณครับ**

**คปสอ.อำเภอแสวงหา**