

แผนงานควบคุมป้องกันโรค ปีงบประมาณ 2563

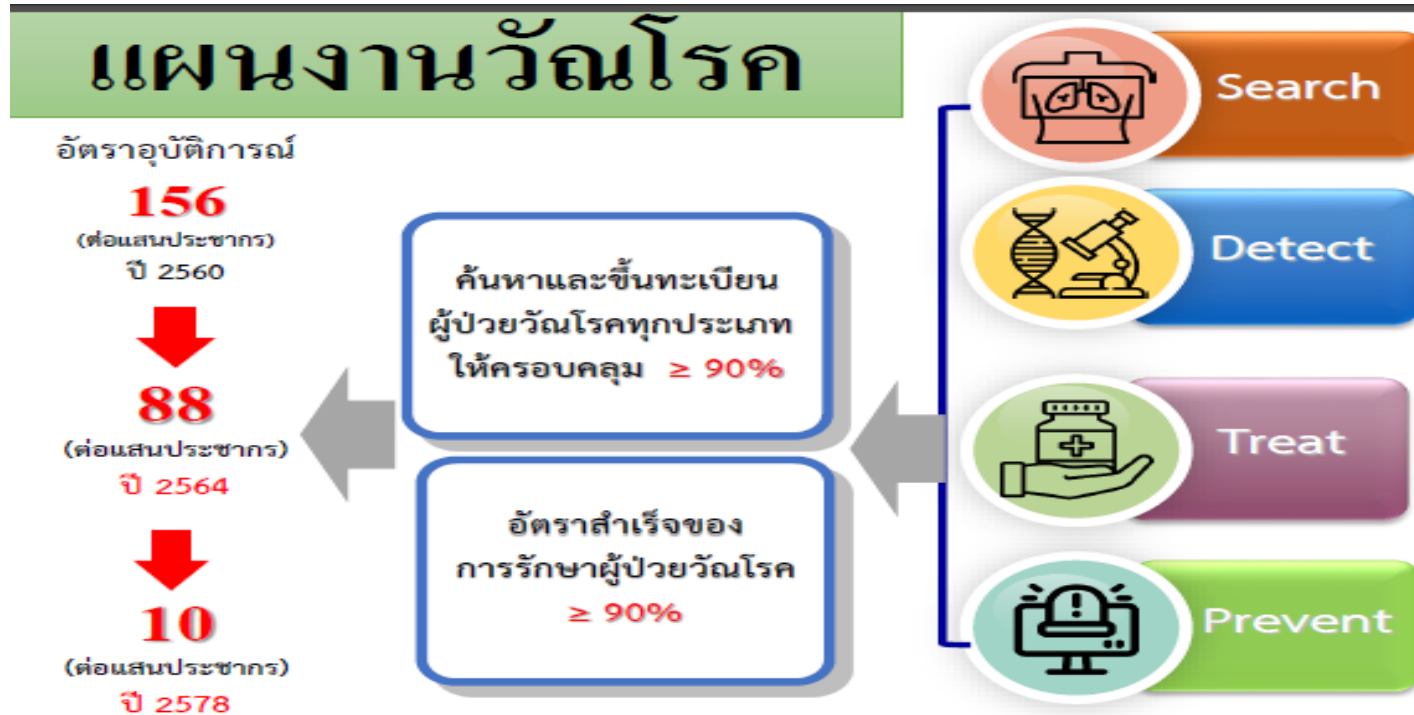

ประเด็นปัญหาระดับพื้นที่

- Treatment coverage ต่ำ 74%
- Success rate เฉลี่ย 83%
- Death 6-8 %

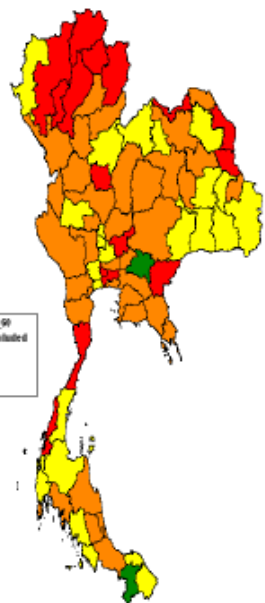
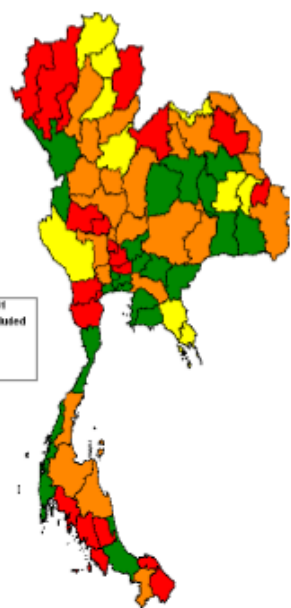

ร้อยละการค้นหาและรักษาวัณโรค ปี 2561

ร้อยละผลการรักษาผู้ป่วยวัณโรค

รายจังหวัด ปี 2560

เป้าหมายลดอัตราป่วยวัณโรคปี 2563

130/100000 ปชก.

เป้าหมายตามแผนปฏิบัติการปี 2563

- เพิ่มครอบคลุมการรักษาผู้ป่วยวัณโรค (Treatment coverage) มากกว่า ร้อยละ 85
- เพิ่มผลสำเร็จการรักษาผู้ป่วยวัณโรครายใหม่และกลับเป็นซ้ำ (Success rate) มากกว่าร้อยละ 87

มาตรการสำคัญที่จะให้เร่งรัดขับเคลื่อน

- เร่งรัดคัดกรอง ค้นหา เชิงรุกในกลุ่มเสี่ยง
- สนับสนุนการตรวจวินิจฉัยด้วยวิธีการ Molecular test ตามมาตรฐานแผนงานวัณโรค
- ซึ้นทะเบียนและรักษาตามมาตรฐาน NTP และเพิ่มประสิทธิภาพการดูแลรักษาผู้ป่วยวัณโรค โดยร่วมมือกับหน่วยงานในพื้นที่และ อสม.
- จัดระบบบริหารจัดการและเร่งรัดเก็บเสมหะส่งตรวจทดสอบความไวต่อยา (Drug Sensitivity test: DST)

สถานการณ์วัณโรค จังหวัดอ่างทอง

อัตราอุบัติการณ์วัณโรค (รายใหม่และกลับเป็นซ้ำ)

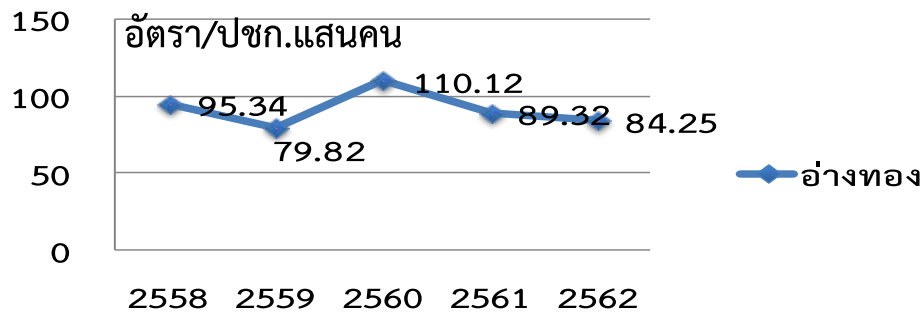

จำนวนผู้ป่วยTB รายใหม่และกลับเป็นซ้ำ

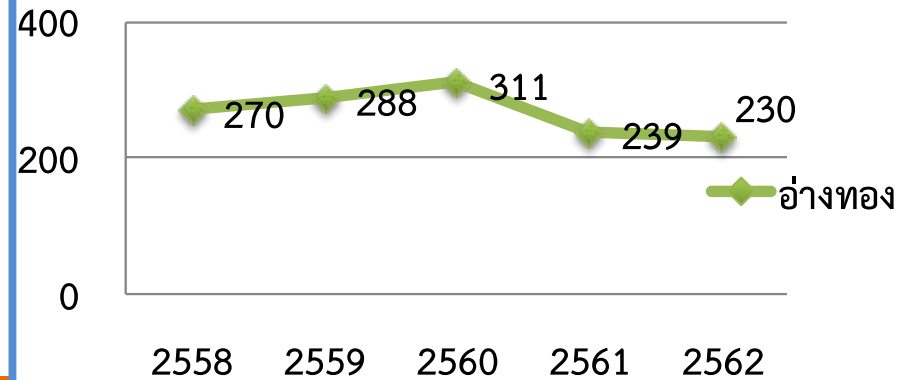

อัตราการรักษาสำเร็จวัณโรครายใหม่ทุกประเภทปี 2556 - 2561

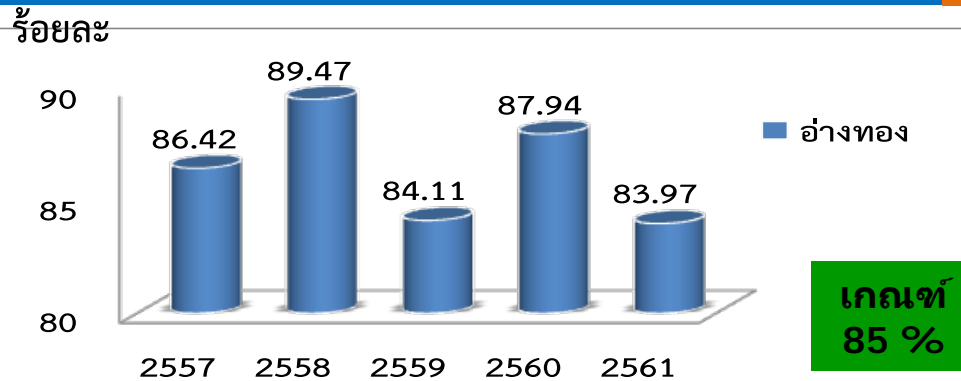

ผู้ป่วยวัณโรคดื้อยา (MDR - TB)

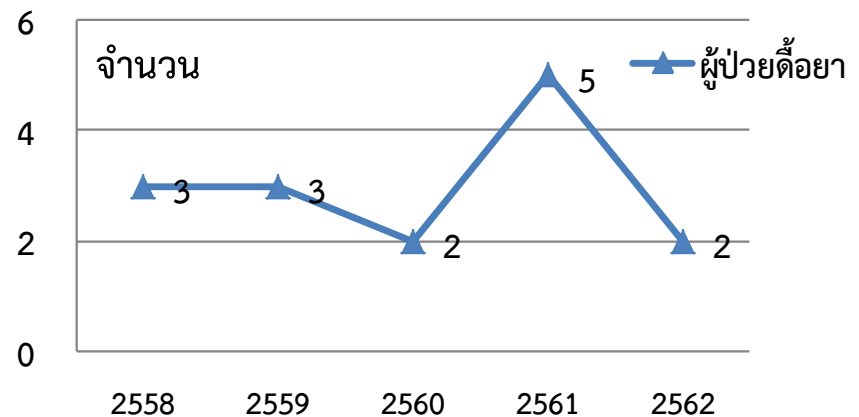

นโยบายเร่งรัดการดำเนินงานวัณโรคปี 63

1.คัดกรอง กลุ่มเสี่ยง

1.1กลุ่มเป้าหมาย(เชิงรับ)

- ผู้สัมผัสวัณโรค HIV DM ผู้ด้อยซึ่ง บุคลากรสาธารณสุข และผู้สูงอายุที่มีโรคร่วม
- ผู้ป่วยไตวายเรื้อรัง CKD ระยะ 3-4
ดำเนินการ มค.- มี.ค.63
สปสช.สนับสนุน100 บาท/ราย(ผู้สัมผัส/ CKD)

1.2กลุ่มเป้าหมายเสี่ยงสูง(เชิงรุก Spot map)

- Contact case (ใกล้เคียง/ร่วมบ้าน) ย้อนหลัง 2 ปี (2561-2562)
+ (ปัจจุบันพบใหม่ 2563)
- TB/HIV
- Uncontrolled DM
- Elderly with morbidity (ผู้สูงอายุที่มีโรคร่วม)

นโยบายเร่งรัดการดำเนินงานวัณโรคปี 63

2.การกำกับกับการกินยา (DOT)	- ผู้ป่วยวัณโรคทุกราย
3.การสอบสวนผู้ป่วยวัณโรครายใหม่ ปี 2563 ในพื้นที่เสี่ยง	- ผู้ป่วยวัณโรครายใหม่ปี 2563 ทุกราย ในพื้นที่เสี่ยง

พื้นที่เสี่ยงจังหวัดอ่างทอง ปี 2563 จำแนกรายตำบล อัตราป่วยวัณโรครายใหม่และกลับเป็นซ้ำ 3 ปีย้อนหลัง (2560-2562)

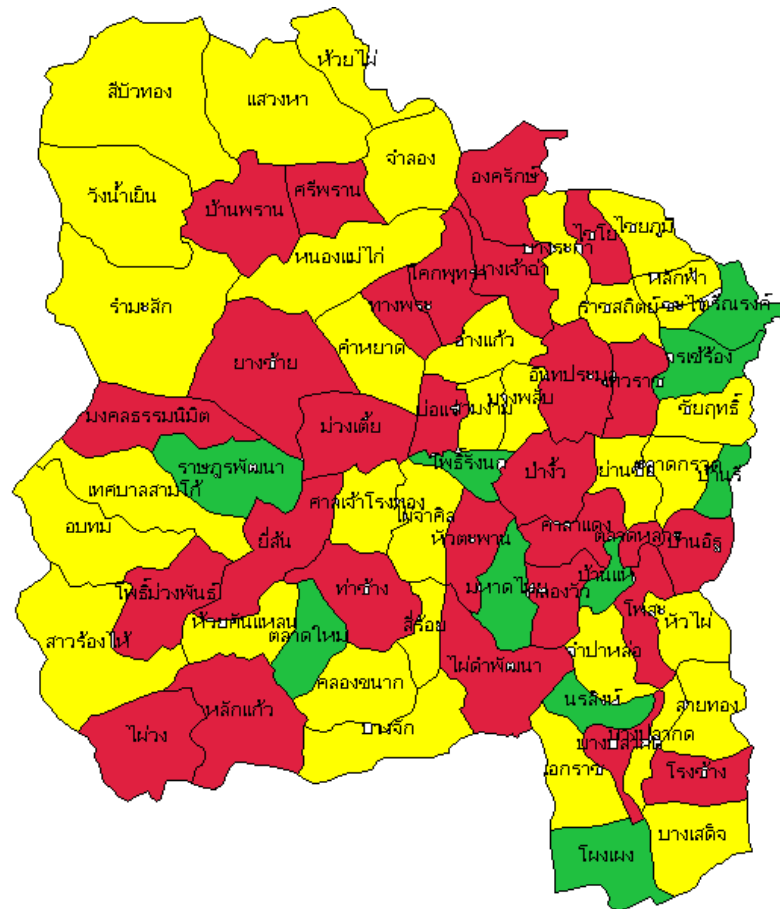

อำเภอ	ตำบล	หมู่บ้าน
เมือง	7	13
โพธิ์ทอง	7	12
วิเศษฯ	7	14
ป่าโมก	2	4
ไชโย	2	3
แสวงหา	2	4
สามโก้	2	4
เสี่ยงสูง	29	54

พื้นที่เสี่ยง	อัตราป่วยต่อประชากรแสนคน
เสี่ยงสูง	≥ 90
เสี่ยงปานกลาง	46-89
เสี่ยงต่ำ	≤ 45

**รายชื่อตำบล/หมู่บ้าน (พื้นที่เสี่ยงสูง)
ที่พบผู้ป่วยวัณโรค 3 ปีย้อนหลัง ≥ 90 /แสนประชากร**

อำเภอ	ตำบล	หมู่	อำเภอ	ตำบล	หมู่
เมือง	ตลาดหลวง	ชุมชนวัดโล่ห์ ชุมชนชัยมงคล	โพธิ์ทอง	อินทประมูล	1,2
	บางแก้ว	บางแก้ว,บ้านรอ		องครักษ์	1,2
	ป่าจ้ว	1,4		โคกพุทรา	4
	บ้านอิฐ	5,10		ยางซ้าย	4,10
	โพสะ	6,1		บ่อแร่	3
	คลองวัว	4,5		ทางพระ	4,2
	ศาลาแดง	1		บางเจ้าฉ่า	3,6

รายชื่อตำบล/หมู่บ้าน (พื้นที่เสี่ยงสูง)
ที่พบผู้ป่วยวัณโรค 3 ปีย้อนหลัง ≥ 90 /แสนประชากร

อำเภอ	ตำบล	หมู่	อำเภอ	ตำบล	หมู่
วิเศษชัยชาญ	ไผ่ดำพัฒนา	5,4	ป่าโมก	บางปลากด	6,5
	ท่าช้าง	6,1		โรงช้าง	2,8
	ยี่ล้น	2,8	ไชโย	เทวราช	4
	ไผ่วง	4,6		ไชโย	2,7
	ม่วงเตี้ย	8,9	แสวงหา	ศรีพราน	2,5
	หัวตะพาน	5,7		บ้านพราน	4,3
	หลักแก้ว	7,6	สามโก้	โพธิ์ม่วงพันธ์	2,4
				มงคลธรรมนิมิต	4,3

ผลการดำเนินงานวัณโรค รายไตรมาส ปี2563

มาตรการ	ไตรมาส 1	ไตรมาส 2	ไตรมาส 3	ไตรมาส 4
1.คัดกรอง กลุ่มเสี่ยง	1.1 ชี้แจงแนวทางการดำเนิน ที่ คปสอ ทุกอำเภอ (สสจ.) 1.2 วิเคราะห์ สถานการณ์ รายอำเภอ 1.3 หาพื้นที่เสี่ยง/ กลุ่มเป้าหมาย 1.4 จัดทำ แผนการคัดกรอง	- คัดกรอง กลุ่มเสี่ยง ร้อยละ 60 - สรุปผลการ ดำเนินงานเข้า ที่ประชุม สสจ. ทุกเดือน	- คัดกรอง กลุ่มเสี่ยง ร้อยละ 80 - สรุปผล ดำเนินงานเข้า ที่ประชุม สสจ. ทุกเดือน	- คัดกรอง กลุ่มเสี่ยง ร้อยละ 90 -สรุปผล ดำเนินงานเข้า ที่ประชุม สสจ. ทุกเดือน

มาตรการ	ไตรมาส 1	ไตรมาส 2	ไตรมาส 3	ไตรมาส 4
<p>2.การเยี่ยม/ กำกับการกินยา ส่งต่อผู้ป่วยลง พื้นที่ภายใน 2 วัน</p> <p>-ดูแลรักษา ผู้ป่วยด้วย DOT ทุกราย</p>	<p>-กำกับ/ติดตาม โดย สสอ.</p> <p>-เยี่ยมติดตาม โดยทีมสห วิชาชีพร่วมกับ ชุมชน</p> <p><u>เป้าหมาย</u></p> <p>1.อัตราการขาด ยาเป็นศูนย์</p> <p>2.ผู้ป่วยวัณโรค ที่มีความเสี่ยง ต่อการขาดยา ได้รับการ DOT โดยเจ้าหน้าที่ (ร้อยละ100)</p>	<p>-กำกับ/ติดตาม โดย สสอ.</p> <p>เยี่ยมติดตามโดย ทีมสหวิชาชีพ ร่วมกับชุมชน</p> <p><u>เป้าหมาย</u></p> <p>1.อัตราการขาดยา ≤ ร้อยละ 1</p> <p>2.ผู้ป่วยวัณโรคที่มีความเสี่ยงต่อการขาดยาได้รับการ DOT โดย เจ้าหน้าที่ (ร้อยละ100)</p>	<p>-กำกับ/ติดตาม โดย สสอ.</p> <p>เยี่ยมติดตามโดย ทีมสหวิชาชีพ ร่วมกับชุมชน</p> <p><u>เป้าหมาย</u></p> <p>1.อัตราการ ขาด ยา ≤ ร้อยละ 2</p> <p>2.ผู้ป่วยวัณโรคที่มีความเสี่ยงต่อการขาดยาได้รับการ DOT โดย เจ้าหน้าที่ (ร้อยละ100)</p>	<p>-กำกับ/ติดตามโดย สสอ.</p> <p>เยี่ยมติดตามโดย ทีมสหวิชาชีพ ร่วมกับชุมชน</p> <p><u>เป้าหมาย</u></p> <p>1.อัตราการ ขาดยา ≤ ร้อยละ 3</p> <p>2.ผู้ป่วยวัณโรคที่มีความเสี่ยงต่อการขาดยาได้รับการ DOT โดยเจ้าหน้าที่ (ร้อยละ100)</p> <p>3.ความสำเร็จของ การรักษาผู้ป่วยวัณโรครายใหม่ ≥ ร้อยละ 87</p>

มาตรการ	ไตรมาส 1	ไตรมาส 2	ไตรมาส 3	ไตรมาส 4
3.การสอบสวน ผู้ป่วยวัณโรค รายใหม่ปี 2563 ในพื้นที่เสี่ยงสูง	ร้อยละ100	ร้อยละ100	ร้อยละ100	ร้อยละ100

เอกสารประกอบการนิเทศติดตาม

แบบติดตามเยี่ยมบ้านผู้ป่วย

DOTS (เก็บในสถานบริการ)

สถานบริการที่รับข้อมูล.....

วันที่รับข้อมูล.....

ชื่อ-สกุลผู้ป่วย.....อายุ.....ที่อยู่.....
 วันที่เริ่มรักษา.....ผล AFB.....[lab.no.....ประเภทผู้ป่วย ผู้ป่วยใหม่ ผู้ป่วยรักษาซ้ำ
 ชนิดผู้ป่วย ในปอด นอกปอด ตำแหน่ง.....สูตรยา สูตร 1HRZE /.....HR
 สูตร 2. 2 HRZES 5 / HRZE /5 HRE ; ชนิด&ขนาดยา S.....mg H.....R.....Z.....E.....
 ชื่อที่เลี้ยง.....ที่เลี้ยงเป็น จนท.สต. อสม./อาสา อื่นๆ.....

การติดตามเยี่ยมบ้านผู้ป่วย

เยี่ยมบ้าน ครั้งที่	วันที่เยี่ยมบ้าน	ระยะการรักษา	สภาพอาการและการแสดงหรือสิ่งผิดปกติที่พบขณะเยี่ยม			
			การกินยา (นับซองยา)	สีปัสสาวะ	การรับประทาน อาหาร	สภาพทั่วไป
1 กายมือชื่อ ผู้ป่วย	วันที่..... ผู้สัมผัสโรคร่วมบ้าน<14/>14.....คน ได้ตรวจเอ็กเรย์ปอด<14/>14.....คน ได้ตรวจเสมหะ.<14/>14.....คน พบเป็นวัณโรค<14/>14.....คน	<input type="checkbox"/> ระยะเข้มข้น <input type="checkbox"/> ระยะต่อเนื่อง	<input type="checkbox"/> ถูกต้อง <input type="checkbox"/> ไม่ถูก ขอฉายาเหลือ.....	<input type="checkbox"/> สีสันอิฐ <input type="checkbox"/> สีสันๆ.....	<input type="checkbox"/> กินได้ดี <input type="checkbox"/> กินได้น้อย <input type="checkbox"/> กินไม่ได้	<input type="checkbox"/> ตัว-ตา เหลือง <input type="checkbox"/> ตามีวง <input type="checkbox"/> คับ / คับ-มีผื่น <input type="checkbox"/> ไอมาก / ไอน้อยลง <input type="checkbox"/> ปวดข้อ <input type="checkbox"/> ปกติ
2 กายมือชื่อ ผู้ป่วย	วันที่..... ผู้สัมผัสโรคร่วมบ้าน<14/>14.....คน ได้ตรวจเอ็กเรย์ปอด<14/>14.....คน ได้ตรวจเสมหะ.<14/>14.....คน พบเป็นวัณโรค<14/>14.....คน	<input type="checkbox"/> ระยะเข้มข้น <input type="checkbox"/> ระยะต่อเนื่อง	<input type="checkbox"/> ถูกต้อง <input type="checkbox"/> ไม่ถูก ขอฉายาเหลือ.....	<input type="checkbox"/> สีสันอิฐ <input type="checkbox"/> สีสันๆ.....	<input type="checkbox"/> กินได้ดี <input type="checkbox"/> กินได้น้อย <input type="checkbox"/> กินไม่ได้	<input type="checkbox"/> ตัว-ตา เหลือง <input type="checkbox"/> ตามีวง <input type="checkbox"/> คับ / คับ-มีผื่น <input type="checkbox"/> ไอมาก / ไอน้อยลง <input type="checkbox"/> ปวดข้อ <input type="checkbox"/> ปกติ
3 กายมือชื่อ ผู้ป่วย	วันที่..... ผู้สัมผัสโรคร่วมบ้าน<14/>14.....คน ได้ตรวจเอ็กเรย์ปอด<14/>14.....คน ได้ตรวจเสมหะ.<14/>14.....คน พบเป็นวัณโรค<14/>14.....คน	<input type="checkbox"/> ระยะเข้มข้น <input type="checkbox"/> ระยะต่อเนื่อง	<input type="checkbox"/> ถูกต้อง <input type="checkbox"/> ไม่ถูก ขอฉายาเหลือ.....	<input type="checkbox"/> สีสันอิฐ <input type="checkbox"/> สีสันๆ.....	<input type="checkbox"/> กินได้ดี <input type="checkbox"/> กินได้น้อย <input type="checkbox"/> กินไม่ได้	<input type="checkbox"/> ตัว-ตา เหลือง <input type="checkbox"/> ตามีวง <input type="checkbox"/> คับ / คับ-มีผื่น <input type="checkbox"/> ไอมาก / ไอน้อยลง <input type="checkbox"/> ปวดข้อ <input type="checkbox"/> ปกติ
4 กายมือชื่อ ผู้ป่วย	วันที่..... ผู้สัมผัสโรคร่วมบ้าน<14/>14.....คน ได้ตรวจเอ็กเรย์ปอด<14/>14.....คน ได้ตรวจเสมหะ.<14/>14.....คน พบเป็นวัณโรค<14/>14.....คน	<input type="checkbox"/> ระยะเข้มข้น <input type="checkbox"/> ระยะต่อเนื่อง	<input type="checkbox"/> ถูกต้อง <input type="checkbox"/> ไม่ถูก ขอฉายาเหลือ.....	<input type="checkbox"/> สีสันอิฐ <input type="checkbox"/> สีสันๆ.....	<input type="checkbox"/> กินได้ดี <input type="checkbox"/> กินได้น้อย <input type="checkbox"/> กินไม่ได้	<input type="checkbox"/> ตัว-ตา เหลือง <input type="checkbox"/> ตามีวง <input type="checkbox"/> คับ / คับ-มีผื่น <input type="checkbox"/> ไอมาก / ไอน้อยลง <input type="checkbox"/> ปวดข้อ <input type="checkbox"/> ปกติ
5 กายมือชื่อ ผู้ป่วย	วันที่..... ผู้สัมผัสโรคร่วมบ้าน<14/>14.....คน ได้ตรวจเอ็กเรย์ปอด<14/>14.....คน ได้ตรวจเสมหะ.<14/>14.....คน พบเป็นวัณโรค<14/>14.....คน	<input type="checkbox"/> ระยะเข้มข้น <input type="checkbox"/> ระยะต่อเนื่อง	<input type="checkbox"/> ถูกต้อง <input type="checkbox"/> ไม่ถูก ขอฉายาเหลือ.....	<input type="checkbox"/> สีสันอิฐ <input type="checkbox"/> สีสันๆ.....	<input type="checkbox"/> กินได้ดี <input type="checkbox"/> กินได้น้อย <input type="checkbox"/> กินไม่ได้	<input type="checkbox"/> ตัว-ตา เหลือง <input type="checkbox"/> ตามีวง <input type="checkbox"/> คับ / คับ-มีผื่น <input type="checkbox"/> ไอมาก / ไอน้อยลง <input type="checkbox"/> ปวดข้อ <input type="checkbox"/> ปกติ



ขอบคุณครับ

THANK U

