



รายงานสถานการณ์การเงินการคลังหน่วยบริการ ณ เดือน ตุลาคม 2562

1. การส่งงบการเงินของหน่วยบริการ
2. งบการเงิน
 - งบแสดงสถานะการเงินเพื่อการบริหาร
 - งบแสดงผลการดำเนินงานเพื่อการบริหาร
3. ผลการดำเนินงานตามแผน Planfin
4. ผลการประเมินประสิทธิภาพทางการเงิน
 - การเรียกเก็บสิทธิ UC
 - การเรียกเก็บสิทธิกรมบัญชีกลาง
 - การเรียกเก็บสิทธิประกันสังคม
 - การบริหารคงคลัง
5. ระดับวิกฤติทางการเงิน Risk 7



กำหนดการส่งบการเงิน ปีงบประมาณ 2563



รพ.แม่ข่าย ส่งบททดลองประจำเดือน



ภายในวันที่ 15 ของเดือนถัดไป



งบลูกข่าย ส่งบททดลองประจำเดือน



ภายในวันที่ 25 ของเดือนถัดไป



ขยายเวลาส่งบททดลองลูกข่าย
ประจำเดือน ตุลาคม – พฤศจิกายน 2562

ภายในวันที่ 25 ธันวาคม 2562



การตรวจสอบงบทดลองเบื้องต้นประจำปี 2563

หัวข้อ	ลำดับ	รายการที่กำหนด	คะแนน		หมายเหตุ
			แม่ข่าย	ลูกข่าย	
1.ครบถ้วน/ทันเวลา	101.1	ส่งงบทดลองแม่ข่าย	5	0	ณ วันที่กองเศรษฐกิจสุขภาพฯ ประกาศประมวลผลงบทดลองต้องมีงบทดลองอยู่บนฐานข้อมูล
1.ครบถ้วน/ทันเวลา	101.2	ส่งลูกข่ายครบ	0	10	ส่งลูกข่ายครบถ้วนตามจำนวนที่มี ต้องส่งทั้งหมดขาดไม่ได้ วิธีการคิดคะแนนถ้าส่งไม่ครบ หน่วยบริการมีลูกข่าย 20 แห่ง ส่งงบทดลอง 18 แห่ง จะได้คะแนน $18 \times 50/20 = 45$ คะแนน
1.ครบถ้วน/ทันเวลา	102	แม่ข่ายส่งงบทดลองภายในวันที่ 15 ของเดือนถัดไป ลูกข่ายส่งงบทดลองภายในวันที่ 25 ของเดือนถัดไป	5	5	แม่ข่ายส่งงบทดลองภายในวันที่ 15 ของเดือนถัดไป ลูกข่ายส่งงบทดลองภายในวันที่ 25 ของเดือนถัดไป
2.ถูกต้องตามหลักบัญชี	201	ค่าสุทธิไม่ผิดด้าน	10	10	ยอดคงเหลือสุทธิเป็นไปตามดุลทางการบัญชี ยกเว้นในกลุ่มบัญชี Contra ทั้งหลาย
2.ถูกต้องตามหลักบัญชี	202	งบทดลองต้องสัมพันธ์กันทุกเดือน	5	5	ยอดยกมาและยอดยกไปของงบทดลองแต่ละงวดต้องเท่ากัน
2.ถูกต้องตามหลักบัญชี	203	ต้องมียอดเงินคงเหลือบัญชีเงินฝากธนาคารนอก งบประมาณ - รอกการจัดสรรและบัญชีเงินฝาก ธนาคารนอกงบประมาณ - ที่มีวัตถุประสงค์เฉพาะ	5	0	ตามนโยบายการบันทึกบัญชีปี 2555 บันทึกบัญชีเงินรับฝากธนาคารนอกงบประมาณ-รอกการจัดสรรคู่กับเงินบัญชีเงินรับฝากกองทุน UC
2.ถูกต้องตามหลักบัญชี	204	การปรับปรุงลูกหนี้ค่ารักษา UC - OP ใน CUP	5	5	เนื่องจากลูกหนี้ค่ารักษาผู้ป่วยนอก สิทธิ UC ที่ขึ้นทะเบียนกับหน่วยบริการและมารับบริการที่หน่วยบริการนั้นจะต้องนำมาปรับปรุงกับรายได้กองทุน UC-OP แบบเหมาจ่ายต่อผู้มีสิทธิโดยทุกเดือนยอดคงเหลือของลูกหนี้ค่ารักษา UC-OP ใน CUP ต้องเป็น ศูนย์
2.ถูกต้องตามหลักบัญชี	205	การปรับปรุงลูกหนี้ค่ารักษาแรงงานต่างด้าว - OP และ IP ใน CUP ทุกเดือน	5	0	เนื่องจากลูกหนี้ค่ารักษาพยาบาลแรงงานต่างด้าวที่ขึ้นทะเบียนกับหน่วยบริการที่ขายบัตรและมารับบริการที่หน่วยบริการนั้นจะต้องนำมาปรับปรุงกับเงินกองทุนแรงงานต่างด้าว ซึ่งมีลักษณะเป็นเงินที่ได้รับล่วงหน้าจากการขายบัตรประกันสุขภาพ โดยทุกเดือนยอดคงเหลือของลูกหนี้ค่ารักษาแรงงานต่างด้าว - OP และ IP ใน CUP ต้องเป็น ศูนย์

หัวข้อ	ลำดับ	รายการที่กำหนด	คะแนน		หมายเหตุ
			แม่ข่าย	ลูกข่าย	
2.ถูกต้องตามหลักบัญชี	206	การบันทึกบัญชีเงินกองทุนประกันสังคม สำหรับโรงพยาบาลที่เป็นคู่สัญญาหลัก (Main Contractor)	5	0	เพื่อบันทึกลูกหนี้ค่ารักษาตามประเภทเงินกองทุนตรวจสอบระหว่างเงินกองทุนประกันสังคมต้องมียอดมากกว่ามูลค่าคงเหลือของลูกหนี้ลูกหนี้ค่ารักษาประกันสังคมOPและ IP ใน CUP สำหรับ <u>โรงพยาบาลที่เป็นคู่สัญญาหลัก (Main Contractor)</u>
2.ถูกต้องตามหลักบัญชี	207	บันทึกวัสดุคงเหลือตามนโยบายบัญชีสำนักงาน ปลัดกระทรวงสาธารณสุขทุกเดือน	5	5	ตามนโยบายบัญชีของสำนักงานปลัดกระทรวงสาธารณสุขให้บันทึกรายการวัสดุคงเหลือ รายการ ยา เวชภัณฑ์มีใช้ วัสดุการแพทย์ วัสดุวิทยาศาสตร์และการแพทย์ วัสดุทันตกรรม เป็นสินทรัพย์ และบันทึกวัสดุใช้ไปทุกเดือน
2.ถูกต้องตามหลักบัญชี	208	ปรับปรุงค่าเสื่อมราคา / ค่าตัดจำหน่ายทุกเดือน	5	5	ปรับปรุงค่าเสื่อมราคา/ ค่าตัดจำหน่ายทุกเดือน
2.ถูกต้องตามหลักบัญชี	209	การบันทึกบัญชีส่วนต่างค่ารักษาที่สูงกว่าและ ส่วนต่างค่ารักษาที่ต่ำกว่าข้อตกลงในการจ่ายตาม DRG - เบิกจ่ายตรงกรมบัญชีกลางผู้ป่วยใน (IP)	5	0	การจ่ายเงินค่ารักษาพยาบาลผู้ป่วยในของสิทธิเบิกจ่ายตรงกรมบัญชีกลางซึ่งจ่ายตาม DRG ดังนั้น จะต้องมีส่วนต่างค่ารักษาพยาบาลที่สูง (ต่ำ) กว่าข้อตกลงในการจ่ายตาม DRG
2.ถูกต้องตามหลักบัญชี	210	การบันทึกบัญชีค่าตอบแทนค้างจ่ายสัมพันธ์กับค่าตอบแทน (ค่าตอบแทนฉบับ 11 และ 12)	5	0	การบันทึกบัญชีค่าตอบแทนตามผลการปฏิบัติงาน (ฉบับ 12) และค่าตอบแทนการปฏิบัติงานในลักษณะเบี่ยงเลียงเหมาจ่าย (ฉบับ 11) ค้างจ่าย ในรอบระยะเวลาบัญชีปัจจุบันแต่ไม่มีการจ่ายเงิน โดยจะต้องสอดคล้องกับค่าตอบแทน
3 ปรับปรุงตามนโยบายบัญชี	301	บัญชีพักไม่มียอดคงค้าง	5	0	ตามเกณฑ์ประเมินด้านบัญชีของกรมบัญชีกลาง
3 ปรับปรุงตามนโยบายบัญชี	302	การบันทึกบัญชีส่วนปรับค่าแรง OP/PP/IP	5	0	การจัดสรรเงินเหมาจ่ายรายหัวของเงินกองทุนหลักประกันสุขภาพมีการหักเงินเดือน จึงต้องการมีการบันทึกบัญชีรับรู้ในส่วนปรับลดค่าแรง OP/IP/PP
3 ปรับปรุงตามนโยบายบัญชี	303	ส่งข้อมูลบริการประจำเดือน	10	0	ข้อมูลต้องการเพื่อคำนวณต้นทุนแบบ Quick Method
3 ปรับปรุงตามนโยบายบัญชี	304	ส่งข้อมูลบริการประจำเดือนครบถ้วนทุกช่อง	5	0	ข้อมูลต้องการเพื่อคำนวณต้นทุนแบบ Quick Method

หัวข้อ	ลำดับ	รายการที่กำหนด	คะแนน		หมายเหตุ
			แม่ข่าย	ลูกข่าย	
3 ปรับปรุงตามนโยบาย บัญชี	305	การบันทึกรายได้งบประมาณงบบุคลากร, รายได้งบประมาณงบบุคลากร UC และค่าใช้จ่ายงบบุคลากร	5	5	สำนักงานปลัดกระทรวงสาธารณสุขดำเนินการเข้าระบบจ่ายเงินเดือนข้าราชการและลูกจ้างประจำ
3 ปรับปรุงตามนโยบาย บัญชี	306	การบันทึกบัญชีเงินฝากธนาคารนอกงบประมาณที่มี วัตถุประสงค์ งบลงทุน UC ต้องมากกว่าเงินรับฝากกองทุน UC (งบลงทุน)	5	0	การบันทึกบัญชีซึ่งค่าเสื่อม UC รับรู้เงินรับฝากจากกองทุนประกันสุขภาพถ้วนหน้า UC ซึ่งจะต้องจ่ายให้กับหน่วยบริการลูกข่ายเพื่อนำไปจ่ายลักษณะงบลงทุน โดยจะต้องสอดคล้องกับเงินฝากธนาคารนอกงบประมาณที่มีวัตถุประสงค์ งบลงทุน UC
		รวม	100	50	

งบแสดงสถานะการเงินเพื่อการบริหาร

ณ เดือน ตุลาคม 2562

งบแสดงสถานะการเงิน (บริหาร)	รพ.อ่างทอง,	รพ.ไชโย	รพ.ป่าโมก	รพ.โพธิ์ทอง	รพ.แสวงหา	รพ.วิเศษชัย ชาญ	รพ.สามโก้	รวมจังหวัด อ่างทอง
เงินสดและรายการเทียบเท่าเงินสด	192,836,556.31	23,557,745.84	26,560,370.70	80,761,243.54	29,856,225.92	41,285,273.51	26,329,163.24	421,186,579.06
ลูกหนี้ค่ารักษาพยาบาล	124,735,852.21	6,625,624.58	10,371,810.65	14,643,459.93	6,966,093.77	15,224,266.95	3,358,108.56	181,925,216.65
ยาและวัสดุคงเหลือ	20,299,411.33	1,060,020.52	2,100,645.38	2,845,436.28	2,319,949.45	3,078,119.44	1,101,371.02	32,804,953.42
สินทรัพย์หมุนเวียน	348,774,941.06	31,267,206.57	39,191,795.50	99,598,068.98	39,183,247.99	60,045,473.04	30,879,124.95	648,939,858.09
สินทรัพย์ไม่หมุนเวียน	301,456,235.57	20,498,825.78	80,356,257.04	118,059,414.52	18,306,538.07	98,858,205.20	37,828,634.16	675,364,110.34
รวมสินทรัพย์	650,231,176.63	51,766,032.35	119,548,052.54	217,657,483.50	57,489,786.06	158,903,678.24	68,707,759.11	1,324,303,968.43
เจ้าหนี้การค้า	123,467,363.53	12,090,802.48	16,461,613.03	20,648,220.99	11,861,021.17	34,288,898.42	11,787,642.39	230,605,562.01
หนี้สินหมุนเวียน	287,189,329.87	21,207,197.11	27,354,117.65	43,237,693.51	25,398,081.10	54,069,108.34	20,888,220.56	479,343,748.14
หนี้สินไม่หมุนเวียน	39,787,302.69	67,736.19	8,344,700.03	50,185,487.15		3,679,545.85	205,500.00	102,270,271.91
รวมหนี้สิน	326,976,632.56	21,274,933.30	35,698,817.68	93,423,180.66	25,398,081.10	57,748,654.19	21,093,720.56	581,614,020.05
รวม หนี้สินและทุน	<u>650,231,176.63</u>	<u>51,766,032.35</u>	<u>119,548,052.54</u>	<u>217,657,483.50</u>	<u>57,489,786.06</u>	<u>158,903,678.24</u>	<u>68,707,759.11</u>	<u>1,324,303,968.43</u>

งบแสดงผลการดำเนินงานเพื่อการบริหาร

ณ เดือน ตุลาคม 2562

งบแสดงผลการดำเนินงาน (บริหาร มีค่าเสื่อม)	รพ.อ่างทอง,	รพ.ไชโย	รพ.ป่าโมก	รพ.โพธิ์ทอง	รพ.แสวงหา	รพ.วิเศษชัย ชาญ	รพ.สามโก้	รวมจังหวัด อ่างทอง
รวมรายได้ค่ารักษาพยาบาล/รายได้ งบประมาณส่วนบุคลากร/รายได้กองทุน	60,453,291.24	12,128,885.17	16,542,530.91	25,306,746.23	17,645,761.95	35,028,065.85	12,321,863.82	179,427,145.17
รวมต้นทุนค่ารักษาพยาบาล	-43,309,243.58	-4,860,771.74	-6,916,784.71	-9,901,818.80	-5,829,710.12	-13,843,680.05	-4,810,849.55	-89,472,858.55
รายได้สูง (ต่ำ) กว่าต้นทุนค่า รักษาพยาบาลก่อนหักค่าใช้จ่าย ดำเนินงาน	17,144,047.66	7,268,113.43	9,625,746.20	15,404,927.43	11,816,051.83	21,184,385.80	7,511,014.27	89,954,286.62
รวมค่าใช้จ่ายในการดำเนินงาน	-6,271,746.90	-520,997.42	-877,888.25	-1,329,047.46	-1,011,316.78	-1,041,099.25	-451,742.58	-11,503,838.64
รายได้สูง (ต่ำ) กว่า ต้นทุนค่า รักษาพยาบาลหลังหักค่าใช้จ่ายดำเนินงาน	10,872,300.76	6,747,116.01	8,747,857.95	14,075,879.97	10,804,735.05	20,143,286.55	7,059,271.69	78,450,447.98
รายได้สูงกว่า (ต่ำกว่า) ค่าใช้จ่ายสุทธิ	<u>12,201,748.47</u>	<u>7,829,405.01</u>	<u>9,113,802.43</u>	<u>14,326,396.27</u>	<u>10,351,877.72</u>	<u>20,476,697.20</u>	<u>7,126,575.39</u>	81,426,502.49

ผลการดำเนินงานตามแผน

Planfin

ผลการประเมินการเปรียบเทียบของแผนประมาณการและผลการดำเนินงานไม่เกินร้อยละ 5 ไตรมาส 4/2562

รหัส	หน่วยบริการ	รวมรายได้ (ไม่รวมงบลงทุนและรายได้อื่น (ระบบบัญชีบันทึกอัตโนมัติ))				
		แผนประมาณการ Q4Y62	ผลการดำเนินงาน Q4Y62	ผลต่าง	ร้อยละ	ผลการประเมิน
10689	อ่างทอง,รพท.	667,965,298.74	652,193,497.96	-15,771,800.78	-2.36	ผ่าน
10782	ไชโย,รพช.	65,780,539.79	72,581,164.06	6,800,624.27	10.34	ไม่ผ่าน
10784	ป่าโมก,รพช.	97,866,390.16	100,125,020.64	2,258,630.48	2.31	ผ่าน
10785	โพธิ์ทอง,รพช.	137,087,010.00	137,244,450.98	157,440.98	0.11	ผ่าน
10786	แสวงหา,รพช.	89,596,310.90	89,899,956.40	303,645.50	0.34	ผ่าน
10787	วิเศษชัยชาญ,รพช.	185,896,226.95	195,629,857.56	9,733,630.61	5.24	ไม่ผ่าน
10788	สามโก้,รพช.	60,016,000.00	60,965,442.85	949,442.85	1.58	ผ่าน
รวม		1,304,207,776.54	1,308,639,390.45	4,431,613.91	0.34	5

รหัส	หน่วยบริการ	ค่าใช้จ่ายรวม(ไม่รวมค่าเสื่อมและตัดจำหน่าย)				
		แผนประมาณการ Q4Y62	ผลการดำเนินงาน Q4Y62	ผลต่าง	ร้อยละ	ผลการประเมิน
10689	อ่างทอง,รพท.	646,338,730.00	609,439,864.66	-36,898,865.34	-5.71	ไม่ผ่าน
10782	ไชโย,รพช.	65,701,703.40	70,203,500.60	4,501,797.20	6.85	ไม่ผ่าน
10784	ป่าโมก,รพช.	92,794,854.70	95,392,175.61	2,597,320.91	2.8	ผ่าน
10785	โพธิ์ทอง,รพช.	129,908,082.76	129,891,100.99	-16,981.77	-0.01	ผ่าน
10786	แสวงหา,รพช.	89,316,310.90	88,939,629.63	-376,681.27	-0.42	ผ่าน
10787	วิเศษชัยชาญ,รพช.	175,502,976.65	182,162,965.73	6,659,989.08	3.79	ผ่าน
10788	สามโก้,รพช.	62,005,000.00	61,766,760.31	-238,239.69	-0.38	ผ่าน
รวม		1,261,567,658.41	1,237,795,997.53	-23,771,660.88	-1.88	5

ข้อมูลจากกองเศรษฐกิจสุขภาพและหลักประกันสุขภาพ (2562) ณ วันที่ 30 ตุลาคม 2562

ผลการดำเนินงานตามแผน Planfin หมวดรายรับ

โรงพยาบาล	ผลการดำเนินงาน 2562 (กปก)	แผนปี 2563	แผนเดือน ตุลาคม 2562	ผลการดำเนินงาน ตุลาคม 2562	ส่วนต่าง	ร้อยละ	ผลการดำเนินงาน
อ่างทอง	662,319,544.18	729,416,946.00	60,784,745.50	61,785,738.95	1,000,993.45	1.65	เพิ่ม
ไชโย	83,263,448.71	72,092,801.44	6,007,733.45	13,245,194.17	7,237,460.72	120.47	เพิ่ม
ป่าโมก	111,493,637.53	108,509,767.21	9,042,480.60	16,908,475.39	7,865,994.79	86.99	เพิ่ม
โพธิ์ทอง	144,633,492.82	145,522,700.00	12,126,891.67	25,746,812.53	13,619,920.86	112.31	เพิ่ม
แสวงหา	98,631,040.99	88,134,622.00	7,344,551.83	17,785,436.32	10,440,884.49	142.16	เพิ่ม
วิเศษชัยชาญ	199,658,875.58	189,461,863.81	15,788,488.65	35,791,801.08	20,003,312.43	126.70	เพิ่ม
สามโก้	73,010,288.42	64,666,000.00	5,388,833.33	12,439,022.52	7,050,189.19	130.83	เพิ่ม
รวม	1,373,010,328.23	1,397,804,700.46	116,483,725.03	183,702,480.96	67,218,755.93	0.577	เพิ่ม

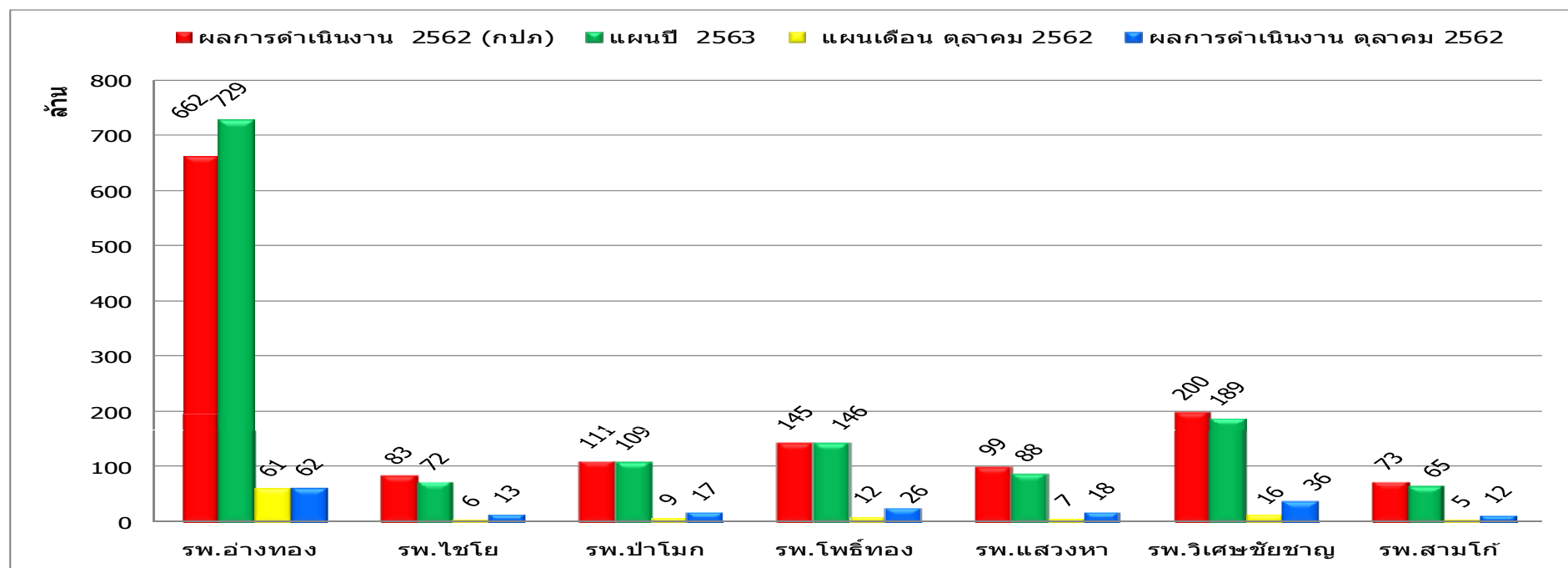

ผลการดำเนินงานตามแผน Planfin หมวดรายจ่าย

โรงพยาบาล	ผลการดำเนินงาน 2562 (กปภ)	แผนปี 2563	แผนเดือน ตุลาคม 2562	ผลการดำเนินงาน ตุลาคม 2562	ส่วนต่าง	ร้อยละ	ผลการดำเนินงาน
อ่างทอง	646,087,487.92	737,193,120.00	61,432,760.00	49,583,990.48	-11,848,769.52	-19.29	ลด
ไชโย	73,466,421.55	73,841,795.02	6,153,482.92	5,415,789.16	-737,693.76	-11.99	ลด
ป่าโมก	100,163,595.60	103,727,814.20	8,643,984.52	7,794,672.96	-849,311.56	-9.83	ลด
โพธิ์ทอง	136,377,339.81	143,138,920.00	11,928,243.33	11,420,416.26	-507,827.07	-4.26	ลด
แสวงหา	93,251,527.16	90,509,205.00	7,542,433.75	7,433,558.60	-108,875.15	-1.44	ลด
วิเศษชัยชาญ	191,104,455.11	201,494,731.16	16,791,227.60	15,315,103.88	-1,476,123.72	-8.79	ลด
สามโก้	64,775,305.12	66,109,000.00	5,509,083.33	5,312,447.13	-196,636.20	-3.57	ลด
รวม	1,305,226,132.27	1,416,014,585.38	118,001,215.45	102,275,978.47	-15,725,236.98	-0.13	ลด

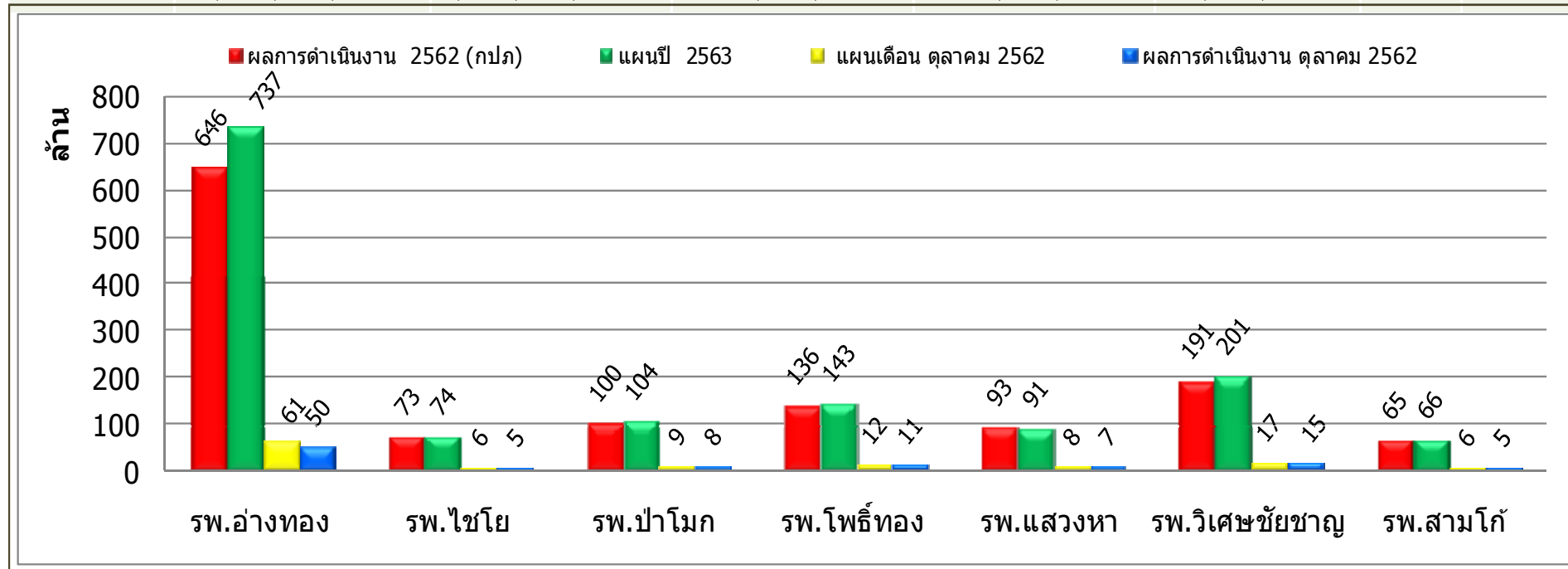

ผลการประเมินประสิทธิภาพ
การเรียกเก็บหนี้
และการบริหารคงคลัง

การเรียกเก็บสิทธิ UC <= 60

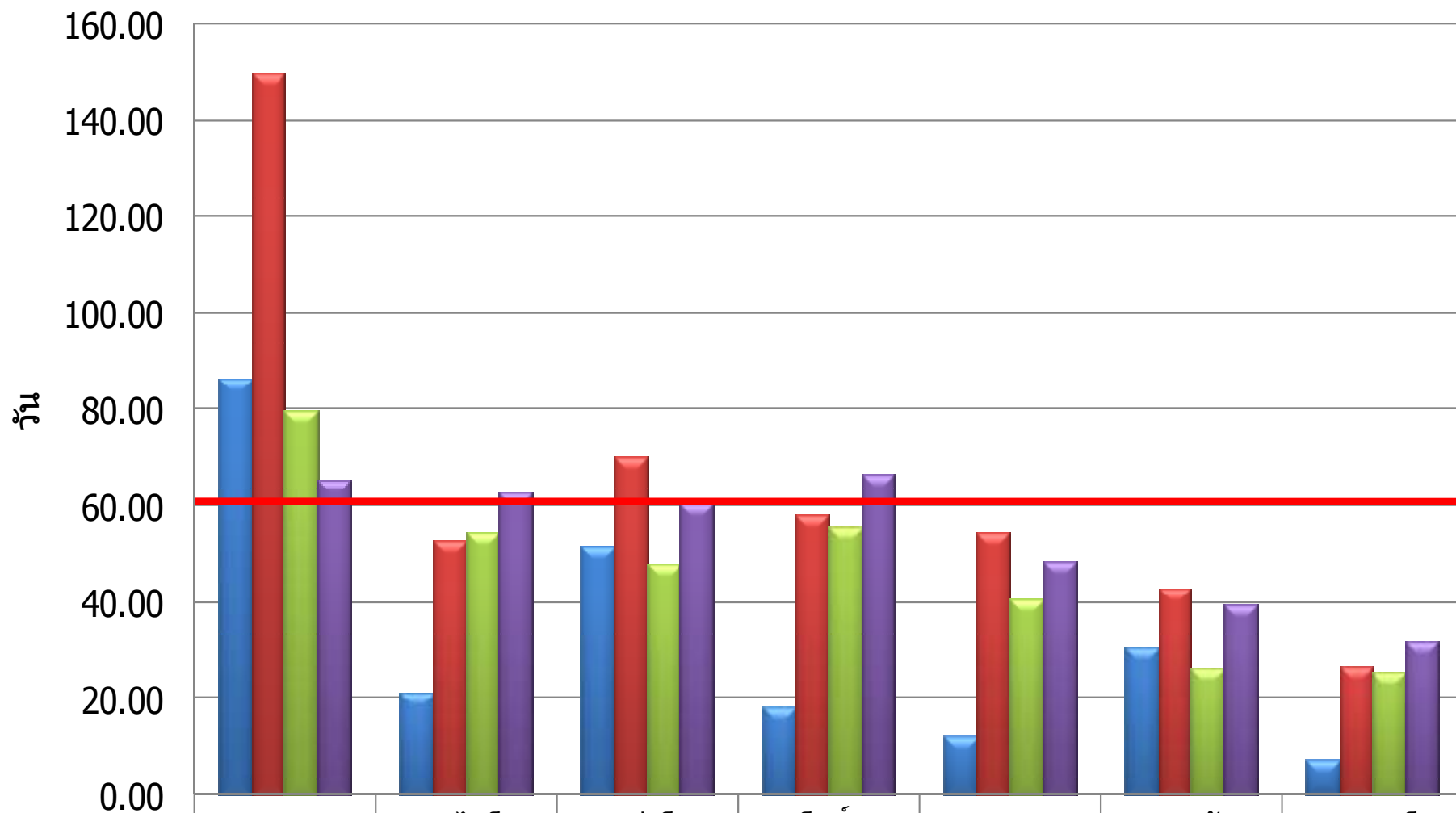

	รพ.อ่างทอง	รพ.ไชโย	รพ.ป่าโมก	รพ.โพธิ์ทอง	รพ.แสวงหา	รพ.วิเศษชัยชาญ	รพ.สามโก้
■ ไตรมาส 4/2560	86.53	21.34	51.66	17.88	12.01	30.72	7.20
■ ไตรมาส 4/2561	149.56	52.98	70.17	57.86	54.32	42.80	26.66
■ ไตรมาส 4/2562	79.51	54.47	48.06	55.51	40.67	26.19	25.51
■ ตุลาคม 2562	65.48	62.84	60.48	66.75	48.56	39.24	31.8

การเรียกเก็บสิทธิกรมบัญชีกลาง <= 60

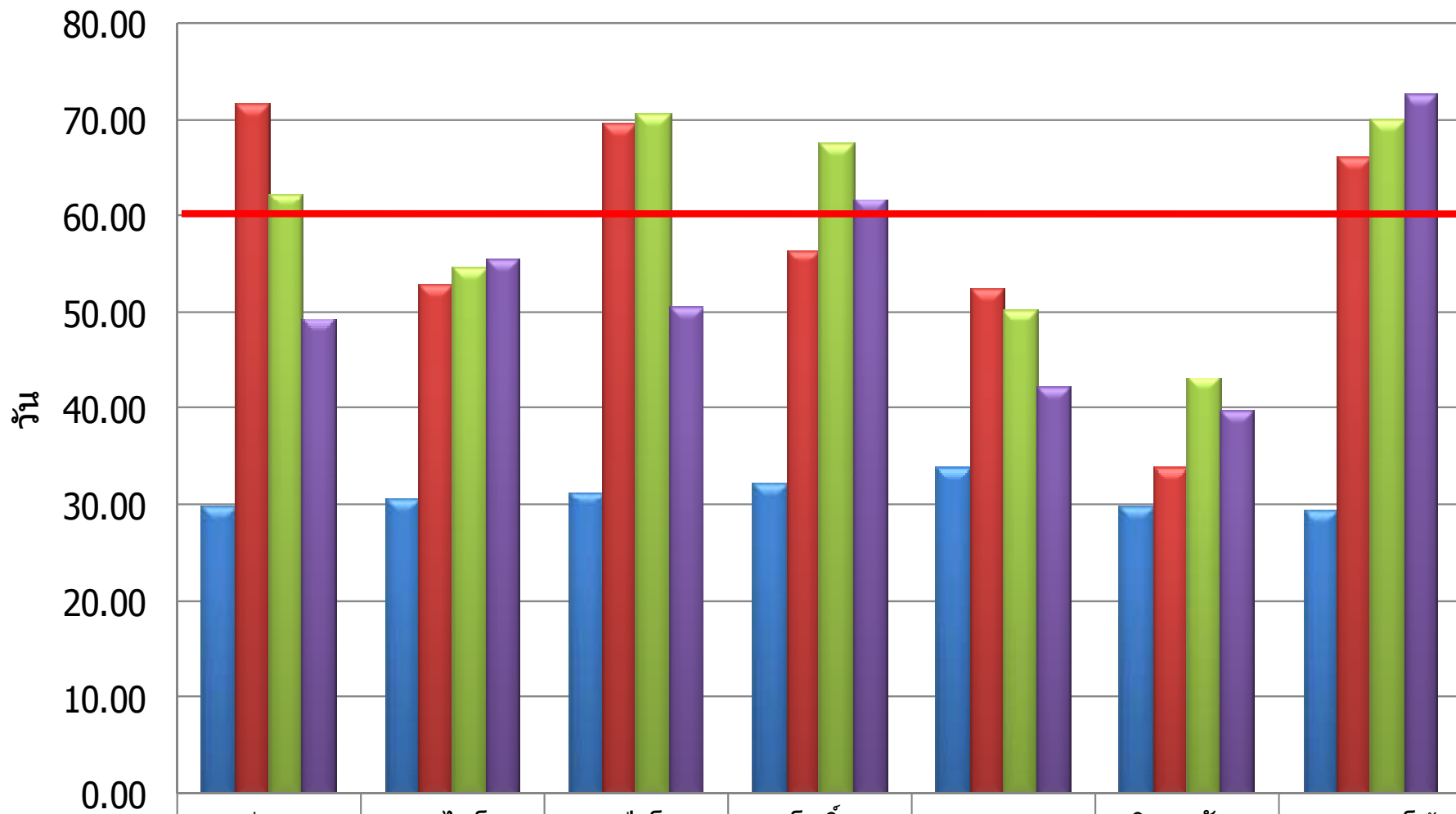

	รพ.อ่างทอง	รพ.ไชโย	รพ.ป่าโมก	รพ.โพธิ์ทอง	รพ.แสวงหา	รพ.วิเศษชัยชาญ	รพ.สามโก้
ไตรมาส 4/2560	29.84	30.61	31.35	32.39	33.82	29.68	29.41
ไตรมาส 4/2561	71.78	52.82	69.63	56.54	52.60	33.89	66.23
ไตรมาส 4/2562	62.44	54.70	70.69	67.49	50.40	43.15	70.08
ตุลาคม 2562	49.36	55.49	50.73	61.79	42.17	39.83	72.61

การเรียกเก็บสิทธิประกันสังคม <= 90

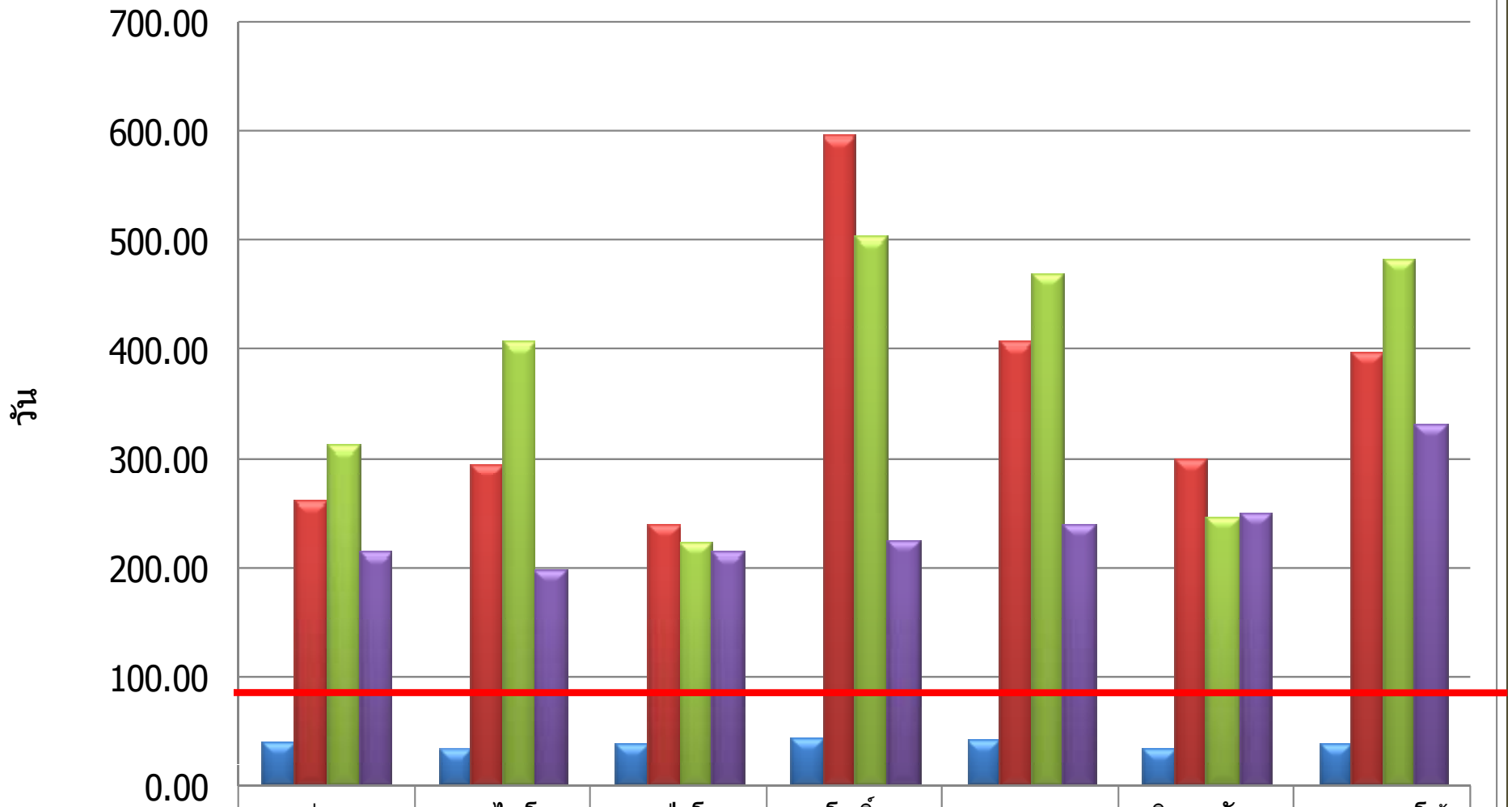

	รพ.อ่าทอง	รพ.ไชโย	รพ.ป่าโมก	รพ.โพธิ์ทอง	รพ.แสวงหา	รพ.วิเศษชัยชาญ	รพ.สามโก้
■ ไตรมาส 4/2560	39.89	32.62	38.59	44.00	42.11	33.87	38.55
■ ไตรมาส 4/2561	259.89	295.38	240.48	597.04	407.59	300.36	397.61
■ ไตรมาส 4/2562	311.69	407.86	222.75	503.47	469.37	247.02	483.38
■ ตุลาคม 2562	214.76	197.93	214.08	224.55	240.78	250.53	331.04

การบริหารคงคลัง <= 60

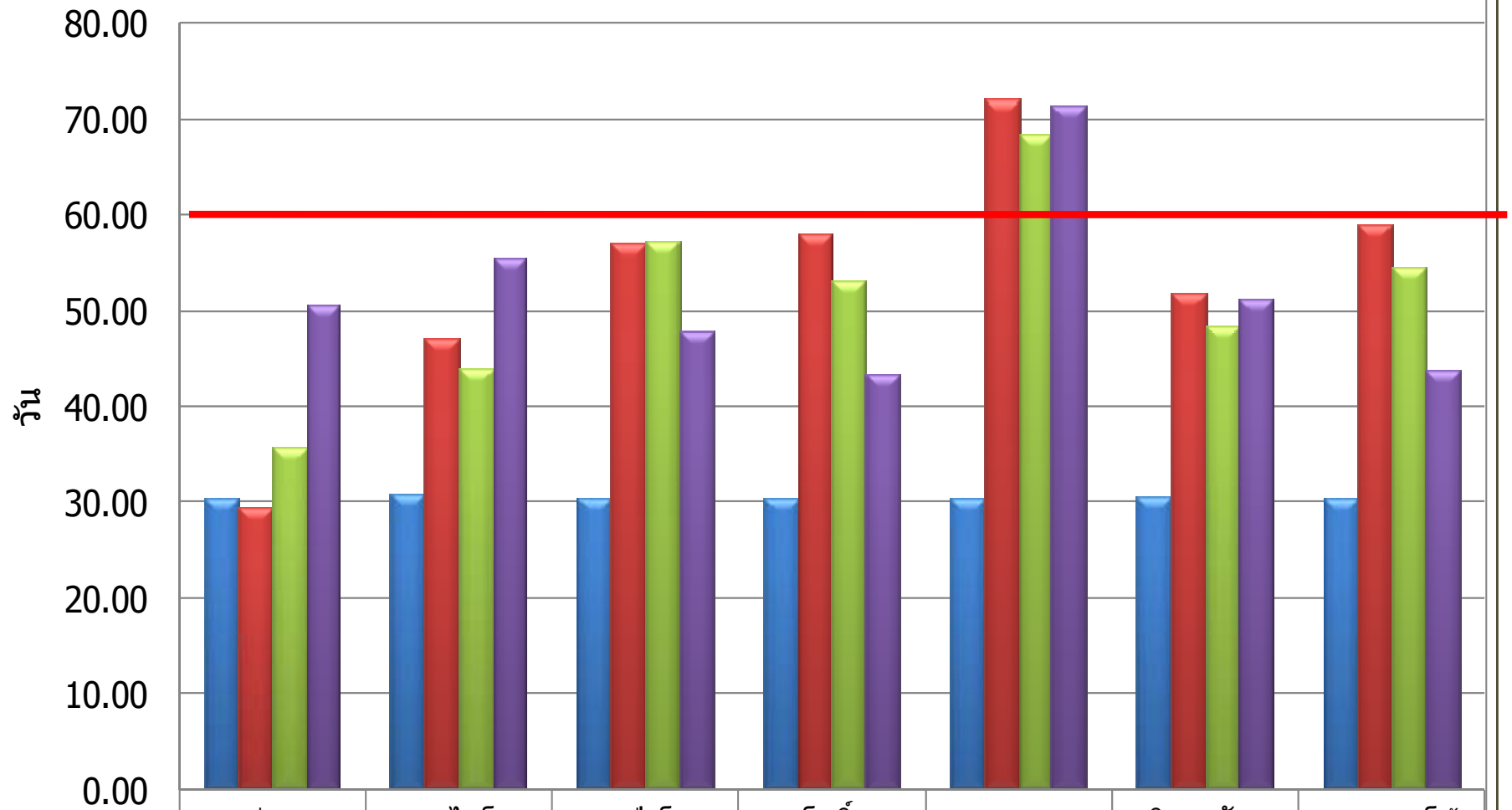

	รพ.อ่างทอง	รพ.ไชโย	รพ.ป่าโมก	รพ.โพธิ์ทอง	รพ.แสวงหา	รพ.วิเศษชัยชาญ	รพ.สามโก้
ไตรมาส 4/2560	30.42	30.83	30.42	30.42	30.42	30.47	30.42
ไตรมาส 4/2561	29.40	46.92	56.91	57.86	72.02	51.71	58.91
ไตรมาส 4/2562	35.70	43.83	57.04	53.09	68.42	48.35	54.60
ตุลาคม 2562	50.62	55.52	47.87	43.21	71.41	51.14	43.62

ระดับวิกฤติทางการเงิน (Risk 7) ณ ตุลาคม 2562

Org	Serv Bed	Capacity Group	CR <1.5	QR <1.0	Cash <0.8	NWC	NI+Depreciation	Risk Scoring	EBITDA	เงินบำรุงคงเหลือ (หักหนี้แล้ว)
อ่างทอง,รพท.	324	รพท. 300 - 400	1.20	1.13	0.65	56,302,543.01	12,201,748.47	2	15,775,100.04	-96,216,860.28
ไชโย,รพช.	38	รพช. 30	1.41	1.36	1.05	8,698,877.64	7,829,405.01	1	8,222,005.29	918,556.91
ป่าโมก,รพช.	60	รพช. 60	1.43	1.35	0.97	11,755,565.54	9,113,802.43	1	9,751,432.14	-998,507.01
โพธิ์ทอง,รพช.	81	รพช. 60	2.30	2.24	1.87	56,256,637.15	14,326,396.27	0	15,210,693.07	37,388,721.71
แสวงหา,รพช.	48	รพช. 30	1.55	1.46	1.18	13,858,240.82	10,351,877.72	0	10,704,022.16	4,565,197.25
วิเศษชัยชาญ	113	รพช. 90+	1.11	1.05	0.76	5,976,364.70	20,476,697.20	2	21,882,896.83	-12,976,755.00
สามโก้,รพช.	40	รพช. 10	1.47	1.41	1.25	9,785,404.39	7,126,575.39	1	7,517,575.56	5,235,442.68

ระดับวิกฤติทางการเงินการคลัง 7 ระดับ

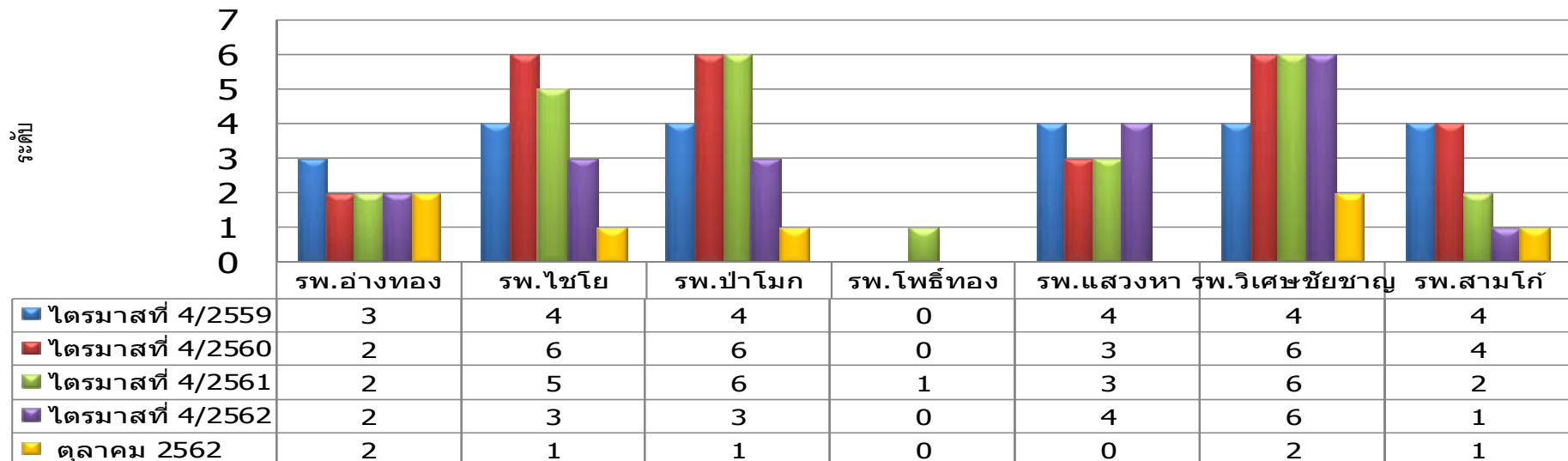

Networking Capital(ค่ามาตรฐานมากกว่า 0)

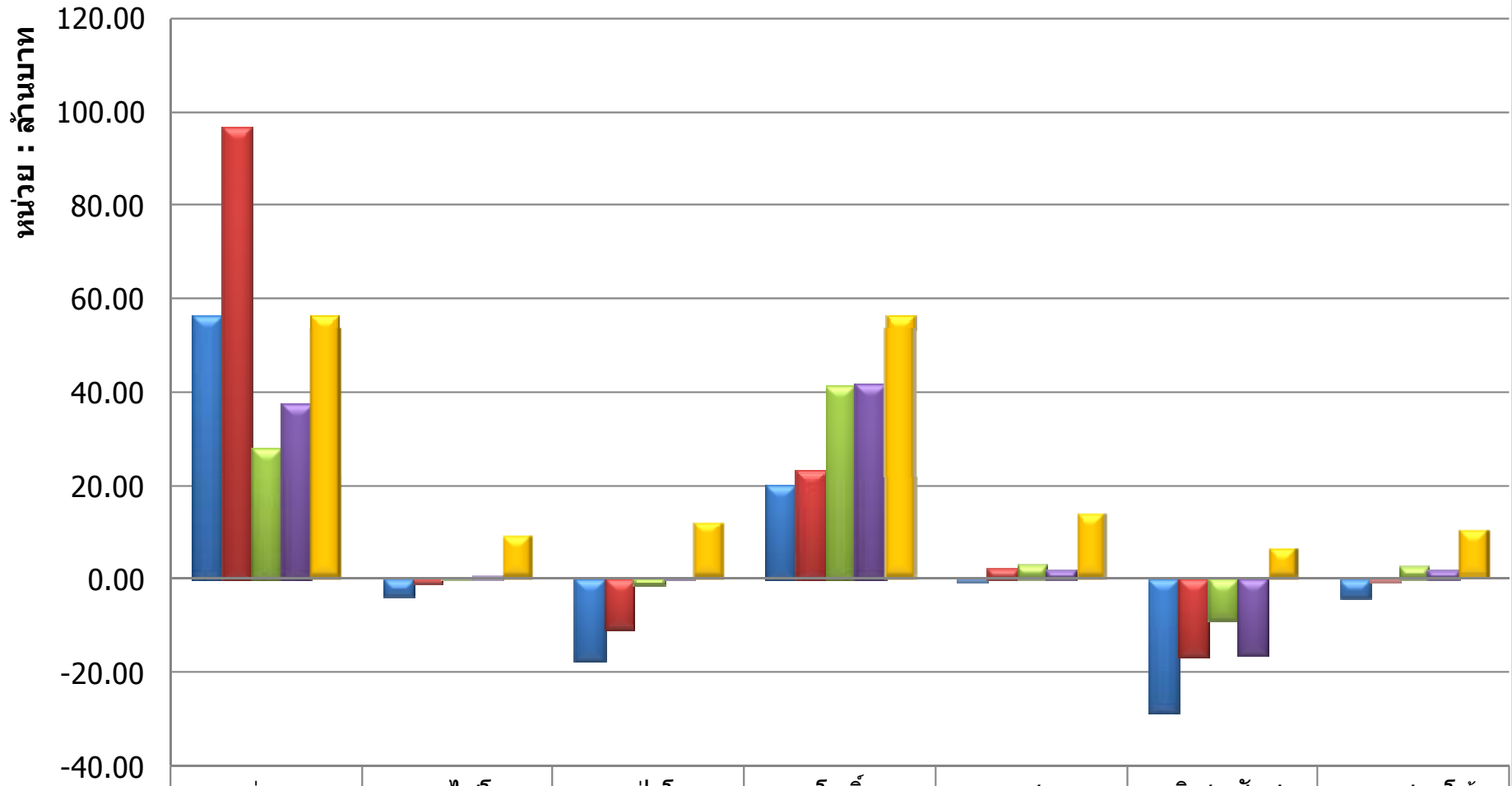

	รพ.อ่างทอง	รพ.ไชโย	รพ.ป่าโมก	รพ.โพธิ์ทอง	รพ.แสวงหา	รพ.วิเศษชัยชาญ	รพ.สามโก้
■ Q4/59	56,309,523.47	-3,639,110.75	-17,318,084.4	20,151,144.06	-482,246.39	-28,642,952.8	-3,896,935.30
■ Q4/60	96,691,856.67	-1,059,413.82	-11,110,077.4	23,079,774.24	2,348,521.22	-16,681,978.0	-88,223.50
■ Q4/61	27,879,276.35	446,184.23	-1,382,972.59	41,427,226.82	2,798,693.14	-8,921,509.03	2,425,472.86
■ Q4/62	37,260,470.38	648,446.90	119,912.52	41,662,514.11	1,958,519.28	-16,248,469.1	1,892,753.97
■ ตุลาคม 2562	56,302,543.01	8,698,877.64	11,755,565.54	56,256,637.15	13,858,240.82	5,976,364.70	9,785,404.39

กำไรสุทธิรวมค่าเสื่อม NI+Depreciation (ค่ามาตรฐานมากกว่า 0)

หน่วย : ล้านบาท

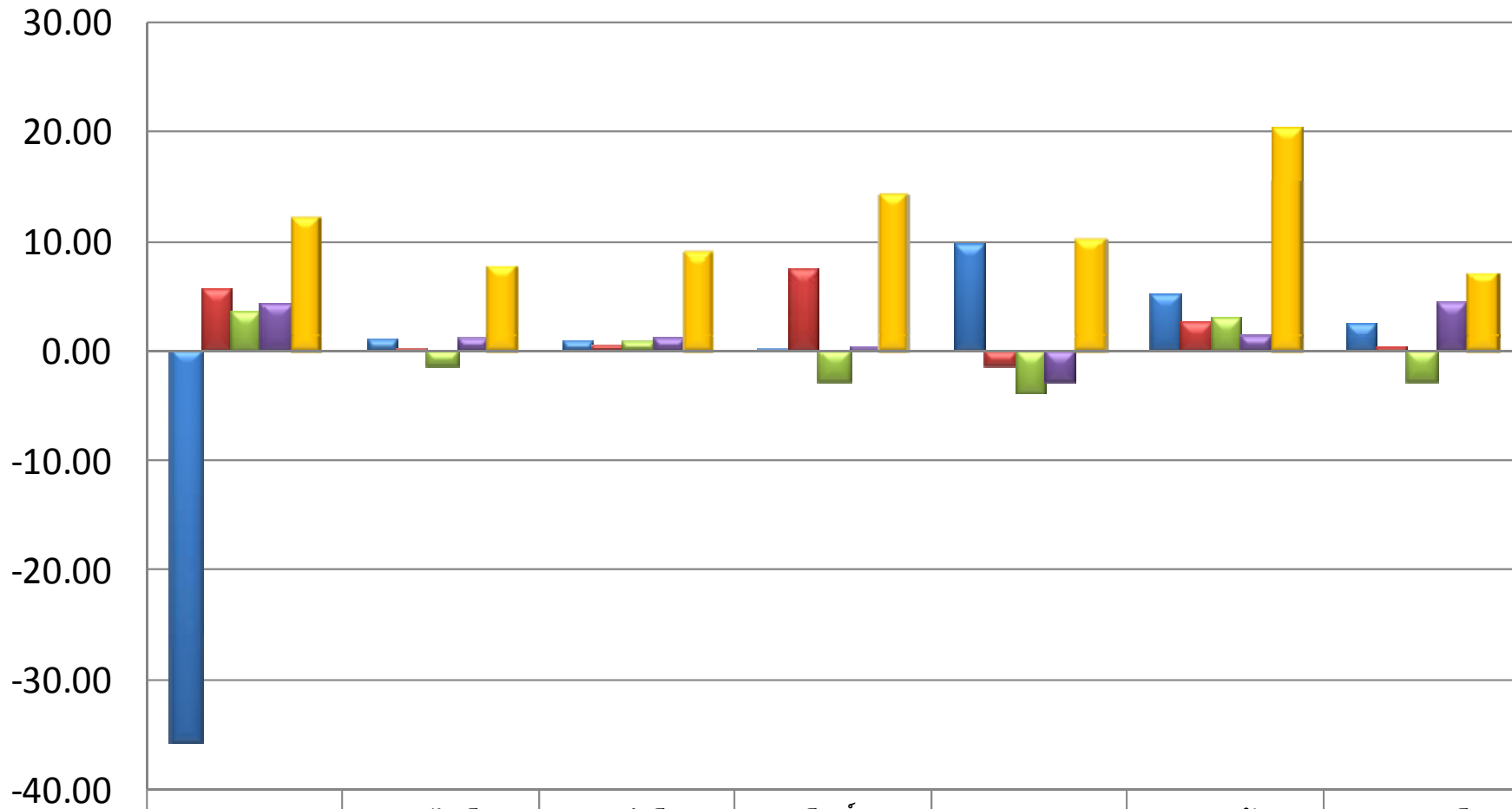

	รพ.อ่างทอง	รพ.ไชโย	รพ.ป่าโมก	รพ.โพธิ์ทอง	รพ.แสวงหา	รพ.วิเศษชัยชาญ	รพ.สามโก้
Q4/59	-35,699,860	1,112,215.5	990,961.37	242,341.77	9,791,437.0	5,099,586.9	2,589,761.0
Q4/60	5,621,516.9	218,345.38	525,134.74	7,518,421.7	-1,370,734.	2,753,499.0	489,224.32
Q4/61	3,639,264.0	-1,402,630.	865,644.95	-2,767,139.	-3,713,736.	3,066,712.0	-2,698,292.
Q4/62	4,312,277.3	1,216,066.5	1,224,884.7	445,060.27	-2,699,719.	1,404,098.5	4,352,076.1
ตุลาคม 2562	12,201,748.	7,829,405.0	9,113,802.4	14,326,396.	10,351,877.	20,476,697.	7,126,575.3

EBITDA

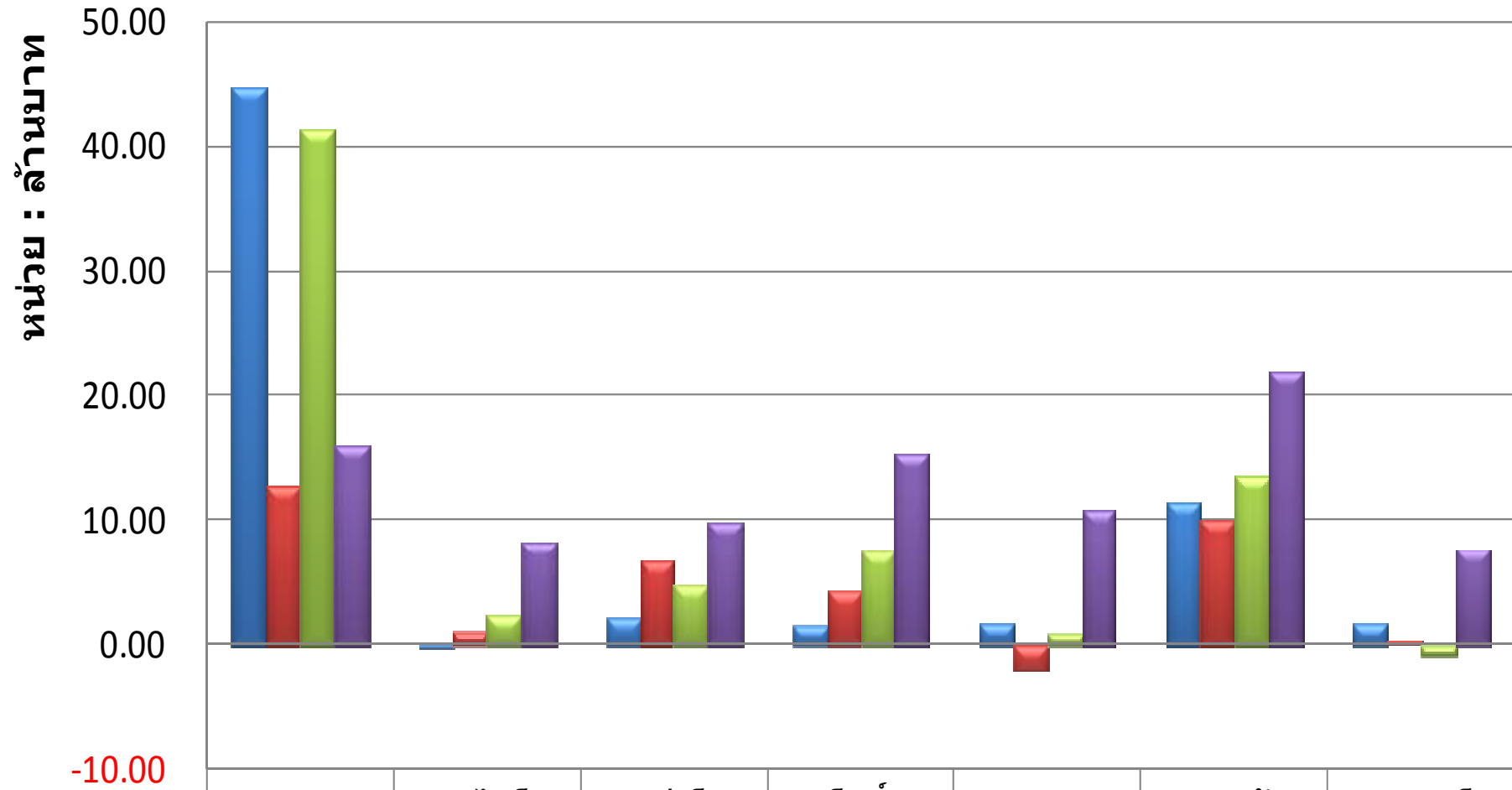

	รพ.อ่างทอง	รพ.ไชโย	รพ.ป่าโมก	รพ.โพธิ์ทอง	รพ.แสงหารพ.วิเศษชัยชาญ	รพ.สามโก้
■ Q4/60	44,682,962	-276,083.5	2,161,113.	1,541,387.	1,704,700.	1,746,808.
■ Q4/61	12,579,922	972,690.87	6,670,525.	4,244,454.	-2,145,193	356,800.41
■ Q4/62	41,287,318	2,377,663.	4,732,845.	7,353,349.	960,326.77	-801,317.4
■ ตุลาคม 2562	15,775,100	8,222,005.	9,751,432.	15,210,693	10,704,022	7,517,257.5

เงินบำรุงคงเหลือหลังหักหนี้แล้ว(ค่ามาตรฐานมากกว่า 0)

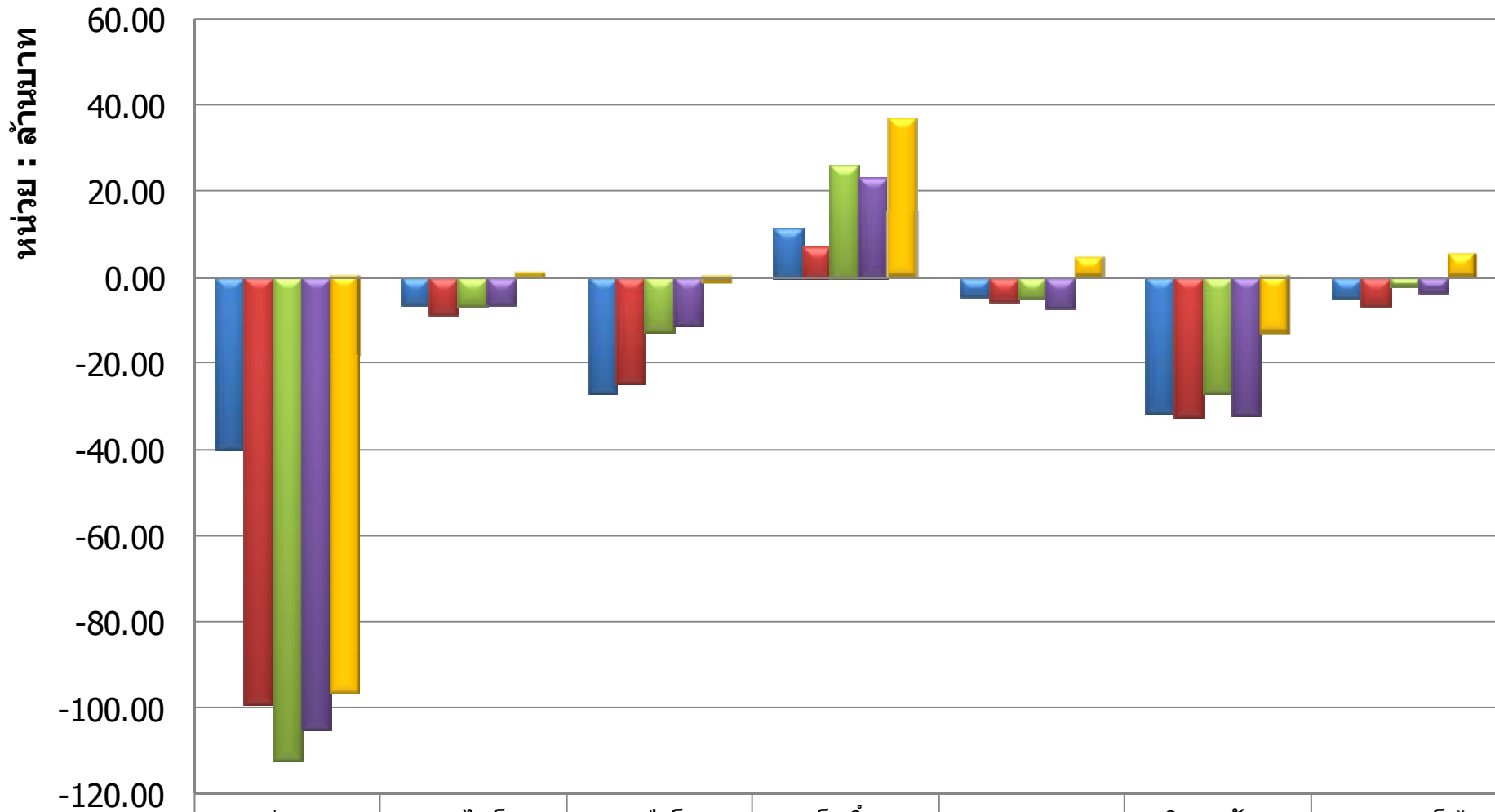

	รพ.อ่างทอง	รพ.ไชโย	รพ.ป่าโมก	รพ.โพธิ์ทอง	รพ.แสวงหา	รพ.วิเศษชัยชาญ	รพ.สามโก้
Q4/59	-39,788,834	-6,365,011.	-26,898,324	11,483,254.	-4,208,876.	-31,468,552	-4,781,240.
Q4/60	-99,038,063	-8,343,205.	-24,563,797	7,269,084.8	-5,245,094.	-32,471,929	-6,407,482.
Q4/61	-112,150,61	-6,413,261.	-12,578,991	25,937,903.	-4,699,335.	-26,756,984	-2,063,693.
Q4/62	-104,755,19	-6,102,100.	-10,973,768	23,294,927.	-6,840,212.	-32,017,048	-3,513,855.
ตุลาคม2562	-96,216,860	918,556.91	-998,507.01	37,388,721.	4,565,197.2	-12,976,755	5,235,442.6



จบการนำเสนอ

ขอบคุณค่ะ

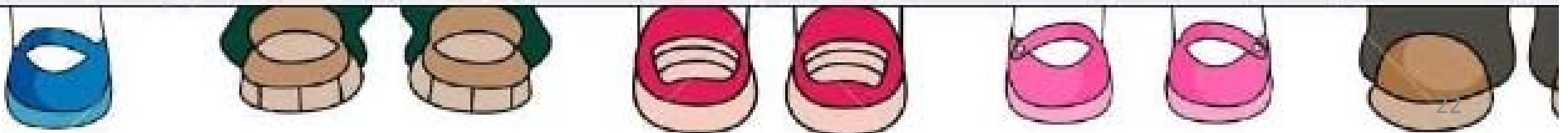

งบแสดงสถานะการเงิน (บริหาร)

จังหวัดอ่างทอง	อ่างทอง,รพท.						ไชโย,รพช.					
	10689						10782					
	กันยายน 2558	กันยายน 2559	กันยายน 2560	กันยายน 2561	กันยายน 2562	ตุลาคม 2562	กันยายน 2558	กันยายน 2559	กันยายน 2560	กันยายน 2561	กันยายน 2562	ตุลาคม 2562
งบแสดงสถานะการเงิน(บริหาร)												
รวมเงินสดและรายการเทียบเท่าเงินสด	147,238,170.87	156,079,929.78	125,853,501.00	115,038,749.14	178,191,623.02	192,836,556.31	9,418,006.32	9,676,859.79	9,290,221.60	8,985,665.46	14,494,927.72	23,557,745.84
รวมลูกหนี้ค่ารักษาพยาบาล	91,471,969.79	107,322,129.70	167,623,671.88	108,106,174.01	105,569,566.23	124,735,852.21	2,476,993.08	2,449,789.54	5,133,153.69	4,676,354.80	4,920,677.28	6,625,624.58
รวมยาและวัสดุคงเหลือ	13,567,285.88	14,621,004.70	15,812,448.58	11,522,450.28	19,300,990.28	20,299,411.33	1,679,400.46	1,004,955.09	1,262,606.24	947,216.20	1,238,911.42	1,060,020.52
รวม สินทรัพย์หมุนเวียน	249,640,467.47	281,475,604.18	318,283,337.67	254,241,057.75	321,471,492.33	348,774,941.06	13,063,908.43	13,293,789.62	16,550,827.52	15,755,225.78	21,088,857.00	31,267,206.57
รวม สินทรัพย์ไม่หมุนเวียน	352,578,565.08	358,317,765.42	330,373,363.97	334,235,795.09	304,936,563.14	301,456,235.57	21,751,373.27	21,886,879.05	21,576,288.10	19,247,586.96	20,891,426.06	20,498,825.78
รวม สินทรัพย์	602,219,032.55	639,793,369.60	648,656,701.64	588,476,852.84	626,408,055.47	650,231,176.63	34,815,281.70	35,180,668.67	38,127,115.62	35,002,812.74	41,980,283.06	51,766,032.35
รวมเจ้าหนี้การค้า	91,767,063.00	126,241,895.47	116,099,424.09	102,569,692.85	128,767,078.10	123,467,363.53	8,937,812.11	7,772,375.91	10,710,061.21	9,506,667.31	11,958,820.11	12,090,802.48
รวม หนี้สินหมุนเวียน	168,224,672.51	225,568,280.71	222,304,749.10	226,113,547.65	279,242,481.81	287,189,329.87	18,269,142.51	16,932,900.37	17,630,141.34	15,309,041.55	20,083,851.18	21,207,197.11
รวม หนี้สินไม่หมุนเวียน	11,561,021.76	32,932,463.67	33,616,504.17	38,860,894.04	39,405,002.69	39,787,302.69	172,567.46	129,667.46	89,312.46	46,336.19	71,311.19	67,736.19
รวม หนี้สิน	179,785,694.27	258,500,744.38	255,921,253.27	264,974,441.69	318,647,484.50	326,976,632.56	18,441,709.97	17,062,567.83	17,719,453.80	15,355,377.74	20,155,162.37	21,274,933.30
<u>รวม หนี้สินและทุน</u>	<u>602,219,032.55</u>	<u>639,793,369.60</u>	<u>648,656,701.64</u>	<u>588,476,852.84</u>	<u>626,408,055.47</u>	<u>650,231,176.63</u>	<u>34,815,281.70</u>	<u>35,180,668.67</u>	<u>38,127,115.62</u>	<u>35,097,071.35</u>	<u>41,980,283.06</u>	<u>51,766,032.35</u>

งบแสดงผลการดำเนินงาน (บริหารมีค่าเสื่อม)

จังหวัดอ่างทอง	อ่างทอง,รพท.						ไชโย,รพช.					
	10,689.00						10782					
	กันยายน 2558	กันยายน 2559	กันยายน 2560	กันยายน 2561	กันยายน 2562	ตุลาคม 2562	กันยายน 2558	กันยายน 2559	กันยายน 2560	กันยายน 2561	กันยายน 2562	ตุลาคม 2562
งบแสดงผลการดำเนินงาน (บริหาร มีค่าเสื่อม)												
รวมรายได้ค่ารักษาพยาบาล/รายได้ งบประมาณส่วนบุคลากร/รายได้กองทุน	541,562,356.81	585,091,937.47	617,420,341.46	588,996,094.75	616,068,414.83	60,453,291.24	48,278,358.71	57,231,356.67	55,541,125.63	59,424,341.98	65,548,063.60	12,128,885.17
รวมต้นทุนค่ารักษาพยาบาล	-586,101,020.47	-572,955,065.93	-575,641,030.12	-573,685,967.38	-558,209,439.57	-43,309,243.58	-44,270,323.49	-47,013,547.83	-48,735,758.36	-53,589,464.87	-64,223,173.16	-4,860,771.74
รายได้สูง (ต่ำ) กว่าต้นทุนค่ารักษาพยาบาล	-44,538,663.66	12,136,871.54	41,779,311.34	15,310,127.37	57,858,975.26	17,144,047.66	4,008,035.22	10,217,808.84	6,805,367.27	5,834,877.11	1,324,890.44	7,268,113.43
ก่อนหักค่าใช้จ่ายดำเนินงาน												
รวมค่าใช้จ่ายในการดำเนินงาน	-95,666,834.58	-93,911,951.44	-78,281,686.68	-83,204,362.99	-101,316,196.12	-6,271,746.90	-13,473,413.62	-11,481,860.27	-12,394,603.99	-11,733,582.37	-7,198,638.11	-520,997.42
รายได้สูง (ต่ำ) กว่า ต้นทุนค่ารักษาพยาบาล	-140,205,498.24	-81,775,079.90	-36,502,375.34	-67,894,235.62	-43,457,220.86	10,872,300.76	-9,465,378.40	-1,264,051.43	-5,589,236.72	-5,898,705.26	-5,873,747.67	6,747,116.01
หลังหักค่าใช้จ่ายดำเนินงาน												
<u>รายได้สูงกว่า (ต่ำกว่า) ค่าใช้จ่ายสุทธิ</u>	<u>-72,604,107.93</u>	<u>-35,699,860.58</u>	<u>5,621,516.91</u>	<u>3,639,264.06</u>	<u>4,312,277.30</u>	<u>12,201,748.47</u>	<u>-4,019,732.67</u>	<u>1,112,215.52</u>	<u>218,345.38</u>	<u>-1,402,630.10</u>	<u>1,216,066.57</u>	<u>7,829,405.01</u>

งบแสดงสถานะการเงิน (บริหาร)

จังหวัดอ่างทอง	ป่าโมก, รพช.						โพธิ์ทอง, รพช.					
	10784						10785					
	กันยายน 2558	กันยายน 2559	กันยายน 2560	กันยายน 2561	กันยายน 2562	ตุลาคม 2562	กันยายน 2558	กันยายน 2559	กันยายน 2560	กันยายน 2561	กันยายน 2562	ตุลาคม 2562
งบแสดงสถานะการเงิน(บริหาร)												
รวมเงินสดและรายการเทียบเท่าเงินสด	11,678,434.82	14,941,870.94	5,074,870.57	19,237,112.82	15,816,666.29	26,560,370.70	54,687,299.61	50,528,630.36	47,557,578.43	51,283,374.29	61,462,073.34	80,761,243.54
รวมลูกหนี้ค้ำรักษาพยาบาล	7,568,341.63	6,887,917.31	11,214,956.36	7,765,380.11	8,136,555.84	10,371,810.65	6,224,189.53	5,757,569.54	10,672,061.65	10,700,197.96	12,740,468.57	14,643,459.93
รวมยาและวัสดุคงเหลือ	2,795,680.13	1,943,055.42	2,019,070.90	2,027,449.67	2,121,654.79	2,100,645.38	2,419,586.11	2,291,460.72	3,173,782.93	2,725,028.41	2,513,424.35	2,845,436.28
รวม สินทรัพย์หมุนเวียน	21,204,253.11	22,634,368.91	18,617,260.31	30,429,382.20	26,910,347.06	39,191,795.50	58,919,992.92	54,228,416.84	63,354,936.96	66,710,677.54	79,824,409.66	99,598,068.98
รวม สินทรัพย์ไม่หมุนเวียน	80,369,890.23	80,176,183.41	78,805,277.02	82,031,311.84	80,998,981.55	80,356,257.04	109,899,717.81	110,959,161.44	119,905,180.14	118,214,254.62	117,345,333.66	118,059,414.52
รวม สินทรัพย์	101,574,143.34	102,810,552.32	97,422,537.33	112,460,694.04	107,909,328.61	119,548,052.54	168,819,710.73	165,187,578.28	183,260,117.10	184,924,932.16	197,169,743.32	217,657,483.50
รวมเจ้าหนี้การค้า	21,343,372.40	18,819,575.66	15,720,560.91	19,783,207.08	15,196,616.93	16,461,613.03	16,957,806.05	14,979,495.85	19,202,740.53	13,047,393.20	16,616,951.07	20,648,220.99
รวม หนี้สินหมุนเวียน	40,142,590.31	39,952,453.31	29,351,328.09	31,571,242.48	26,708,322.23	27,354,117.65	40,711,165.75	34,278,147.78	40,276,476.02	25,283,450.72	38,158,157.23	43,237,693.51
รวม หนี้สินไม่หมุนเวียน	493,712.31	265,112.31	312,112.31	7,738,750.94	8,482,101.06	8,344,700.03	58,419,500.00	57,013,812.50	54,804,875.00	52,430,125.00	50,286,299.65	50,185,487.15
รวม หนี้สิน	40,636,302.62	40,217,565.62	29,663,440.40	39,309,993.42	35,190,423.29	35,698,817.68	99,130,665.75	91,291,960.28	95,081,351.02	77,713,575.72	88,444,456.88	93,423,180.66
รวม หนี้สินและทุน	101,574,143.34	102,810,552.32	97,422,537.33	112,513,854.04	107,909,328.61	119,548,052.54	168,819,710.73	165,187,578.28	183,260,117.10	184,924,932.16	197,169,743.32	217,657,483.50

งบแสดงผลการดำเนินงาน (บริหารมีค่าเสื่อม)

จังหวัดอ่างทอง	ป่าโมก, รพช.						โพธิ์ทอง, รพช.					
	10784						10785					
	กันยายน 2558	กันยายน 2559	กันยายน 2560	กันยายน 2561	กันยายน 2562	ตุลาคม 2562	กันยายน 2558	กันยายน 2559	กันยายน 2560	กันยายน 2561	กันยายน 2562	ตุลาคม 2562
งบแสดงผลการดำเนินงาน (บริหาร มีค่าเสื่อม)												
รวมรายได้ค้ำรักษาพยาบาล/รายได้	73,866,374.76	85,304,142.42	84,393,290.16	87,838,704.15	92,236,024.27	16,542,530.91	109,402,551.55	109,590,756.48	111,710,054.77	113,987,001.89	126,625,952.76	25,306,746.23
งบประมาณส่วนบุคลากร/รายได้กองทุน												
รวมต้นทุนค้ำรักษาพยาบาล	-74,812,528.00	-80,096,011.51	-80,896,736.60	-82,542,482.03	-89,740,227.18	-6,916,784.71	-96,707,784.02	-106,545,815.30	-107,710,969.96	-112,824,967.25	-124,552,188.15	-9,901,818.80
รายได้สูง (ค่า) กว่าต้นทุนค้ำรักษาพยาบาล	-946,153.24	5,208,130.91	3,496,553.56	5,296,222.12	2,495,797.09	9,625,746.20	12,694,767.53	3,044,941.18	3,999,084.81	1,162,034.64	2,073,764.61	15,404,927.43
ก่อนหักค่าใช้จ่ายดำเนินงาน												
รวมค่าใช้จ่ายในการดำเนินงาน	-15,456,913.76	-15,736,122.54	-14,218,235.72	-12,629,880.36	-11,292,889.45	-877,888.25	-21,129,754.69	-15,971,797.61	-18,478,654.73	-12,951,830.71	-11,799,529.63	-1,329,047.46
รายได้สูง (ค่า) กว่า ต้นทุนค้ำรักษาพยาบาล	-16,403,067.00	-10,527,991.63	-10,721,682.16	-7,333,658.24	-8,797,092.36	8,747,857.95	-8,434,987.16	-12,926,856.43	-14,479,569.92	-11,789,796.07	-9,725,765.02	14,075,879.97
หลังหักค่าใช้จ่ายดำเนินงาน												
รายได้สูงกว่า (ต่ำกว่า) ค่าใช้จ่ายสุทธิ	44,517,653.63	990,961.37	652,873.74	865,644.95	1,224,884.74	9,113,802.43	-7,100,484.73	242,341.77	7,518,421.76	-2,767,139.57	445,060.27	14,326,396.27

งบแสดงสถานะการเงิน (บริหาร)

จังหวัดอ่างทอง	แสวงหา,รพช.						วิเศษชัยชาญ,รพช.					
	10786						10787					
	กันยายน 2558	กันยายน 2559	กันยายน 2560	กันยายน 2561	กันยายน 2562	ตุลาคม 2562	กันยายน 2558	กันยายน 2559	กันยายน 2560	กันยายน 2561	กันยายน 2562	ตุลาคม 2562
งบแสดงสถานะการเงิน(บริหาร)												
รวมเงินสดและรายการเทียบเท่าเงินสด	15,042,862.31	10,613,186.36	15,213,603.31	14,526,561.96	17,099,755.55	29,856,225.92	13,470,783.57	10,947,842.43	14,350,389.10	15,236,342.69	19,617,506.07	41,285,273.51
รวมลูกหนี้คำรึกษาพยาบาล	1,731,818.87	2,240,915.57	4,557,562.84	4,954,786.64	5,615,006.04	6,966,093.77	10,738,175.27	7,120,420.93	11,915,490.12	9,242,890.14	9,937,027.05	15,224,266.95
รวมยาและวัสดุคงเหลือ	1,656,246.31	1,448,786.14	2,344,171.51	2,135,220.86	2,453,345.22	2,319,949.45	2,043,070.17	1,962,712.51	3,154,694.25	4,511,747.60	3,417,156.44	3,078,119.44
รวม สิทธิประโยชน์เงิน	21,055,170.84	14,267,056.91	22,807,219.11	22,322,070.95	25,938,487.16	39,183,247.99	21,393,774.81	18,231,524.41	30,089,645.47	33,069,955.17	35,172,092.21	60,045,473.04
รวม สิทธิประโยชน์ไม่เงิน	17,270,838.94	25,502,125.94	22,490,760.91	21,176,048.23	18,648,882.51	18,306,538.07	95,555,932.57	103,479,603.93	97,144,985.03	90,441,541.86	100,237,376.96	98,858,205.20
รวม สิทธิประโยชน์	38,326,009.78	39,769,182.85	45,297,980.02	43,498,119.18	44,587,369.67	57,489,786.06	116,949,707.38	121,711,128.34	127,234,630.50	123,511,497.03	135,409,469.17	158,903,678.24
รวมเจ้าหนี้การค้า	16,905,994.27	5,472,296.59	12,278,371.73	10,232,645.55	11,568,815.74	11,861,021.17	33,487,019.14	25,501,204.45	30,799,946.41	29,309,913.04	33,814,935.09	34,288,898.42
รวม หนี้สินหมุนเวียน	29,211,837.17	14,954,395.30	20,655,411.59	19,841,451.74	24,053,041.81	25,398,081.10	47,915,547.92	47,019,077.25	46,771,623.52	41,991,464.20	51,420,561.40	54,069,108.34
รวม หนี้สินไม่หมุนเวียน	0.00	0.00					0.00	3,473,000.00	5,391,625.98	1,363,780.13	2,635,146.68	3,679,545.85
รวม หนี้สิน	29,211,837.17	14,954,395.30	20,655,411.59	19,841,451.74	24,053,041.81	25,398,081.10	47,915,547.92	50,492,077.25	52,163,249.50	43,355,244.33	54,055,708.08	57,748,654.19
รวม หนี้สินและทุน	<u>38,326,009.78</u>	<u>39,769,182.85</u>	<u>45,297,980.02</u>	<u>43,498,119.18</u>	<u>44,587,369.67</u>	<u>57,489,786.06</u>	<u>116,949,707.38</u>	<u>121,711,128.34</u>	<u>127,234,630.50</u>	<u>123,511,497.03</u>	<u>135,409,469.17</u>	<u>158,903,678.24</u>

งบแสดงผลการดำเนินงาน (บริหารมีค่าเสื่อม)

จังหวัดอ่างทอง	แสวงหา,รพช.						วิเศษชัยชาญ,รพช.					
	10786						10787					
	กันยายน 2558	กันยายน 2559	กันยายน 2560	กันยายน 2561	กันยายน 2562	ตุลาคม 2562	กันยายน 2558	กันยายน 2559	กันยายน 2560	กันยายน 2561	กันยายน 2562	ตุลาคม 2562
งบแสดงผลการดำเนินงาน (บริหาร มีค่าเสื่อม)												
รวมรายได้คำรึกษาพยาบาล/รายได้ งบประมาณส่วนบุคลากร/รายได้กองทุน	68,922,439.76	77,363,391.93	75,061,475.72	73,757,015.37	83,275,071.66	17,645,761.95	160,167,229.95	149,787,061.84	160,713,023.23	159,874,662.75	165,454,605.19	35,028,065.85
รวมต้นทุนคำรึกษาพยาบาล	-62,136,029.14	-63,643,259.61	-68,529,845.99	-70,999,990.80	-76,617,732.95	-5,829,710.12	-145,730,123.99	-146,057,377.53	-156,987,051.29	-164,407,643.12	-177,525,257.35	-13,843,680.05
รายได้สูง (ต่ำ) กว่าต้นทุนคำรึกษาพยาบาล	6,786,410.62	13,720,132.32	6,531,629.73	2,757,024.57	6,657,338.71	11,816,051.83	14,437,105.96	3,729,684.31	3,725,971.94	-4,532,980.37	-12,070,652.16	21,184,385.80
ก่อนหักค่าใช้จ่ายดำเนินงาน												
รวมค่าใช้จ่ายในการดำเนินงาน	-12,812,311.21	-12,452,869.28	-11,901,736.47	-11,286,197.12	-12,198,327.10	-1,011,316.78	-15,658,135.81	-12,817,923.13	-12,376,915.97	-10,973,538.88	-13,713,193.27	-1,041,099.25
รายได้สูง (ต่ำ) กว่า ต้นทุนคำรึกษาพยาบาล	-6,025,900.59	1,267,263.04	-5,370,106.74	-8,529,172.55	-5,540,988.39	10,804,735.05	-1,221,029.85	-9,088,238.82	-8,650,944.03	-15,506,519.25	-25,783,845.43	20,143,286.55
หลังหักค่าใช้จ่ายดำเนินงาน												
<u>รายได้สูงกว่า (ต่ำกว่า) ค่าใช้จ่ายสุทธิ</u>	<u>985,053.01</u>	<u>9,586,345.02</u>	<u>-1,370,734.91</u>	<u>-3,713,736.03</u>	<u>-2,699,719.95</u>	<u>10,351,877.72</u>	<u>12,926,066.04</u>	<u>5,099,586.99</u>	<u>2,753,499.09</u>	<u>3,066,712.07</u>	<u>1,404,098.57</u>	<u>20,476,697.20</u>

งบแสดงสถานะการเงิน (บริหาร)

จังหวัดอ่างทอง	สามโก้,ราชช.						ภาพรวมจังหวัดอ่างทอง					
	10788											
	กันยายน 2558	กันยายน 2559	กันยายน 2560	กันยายน 2561	กันยายน 2562	ตุลาคม 2562	กันยายน 2558	กันยายน 2559	กันยายน 2560	กันยายน 2561	กันยายน 2562	ตุลาคม 2562
งบแสดงสถานะการเงิน(บริหาร)												
รวมเงินสดและรายการเทียบเท่าเงินสด	15,322,314.14	13,332,957.13	11,203,072.80	14,581,474.13	17,144,584.03	26,329,163.24	266,857,871.64	266,121,276.79	228,543,236.81	238,889,280.49	323,827,136.02	421,186,579.06
รวมลูกหนี้คำรักษาพยาบาล	3,006,808.16	2,104,328.49	4,071,227.09	3,093,884.21	3,312,967.44	3,358,108.56	123,218,296.33	133,883,071.08	215,188,123.63	148,539,667.87	150,232,268.45	181,925,216.65
รวมภาษีและวัสดุคงเหลือ	1,055,426.58	1,237,630.78	1,466,295.43	1,104,097.74	1,235,672.41	1,101,371.02	25,216,695.64	24,509,605.36	29,233,069.84	24,973,210.76	32,281,154.91	32,804,953.42
รวม สินทรัพย์หมุนเวียน	18,676,039.69	15,918,098.49	17,522,331.35	19,070,640.35	22,551,193.43	30,879,124.95	403,953,607.27	420,048,859.36	487,225,558.39	441,599,009.74	532,956,878.85	648,939,858.09
รวม สินทรัพย์ไม่หมุนเวียน	29,765,595.95	37,611,447.24	36,104,395.68	33,070,999.54	38,219,634.33	37,828,634.16	707,191,913.85	737,933,166.43	706,400,250.85	698,417,538.14	681,278,198.21	675,364,110.34
รวม สินทรัพย์	48,441,635.64	53,529,545.73	53,626,727.03	52,141,639.89	60,770,827.76	68,707,759.11	1,111,145,521.12	1,157,982,025.79	1,193,625,809.24	1,140,016,547.88	1,214,235,077.06	1,324,303,968.43
รวมเจ้าหนี้การค้า	6,853,287.08	8,168,633.79	9,867,197.18	10,093,111.46	11,335,008.70	11,787,642.39	196,252,354.05	206,955,477.72	214,678,302.06	194,542,630.49	229,258,225.74	230,605,562.01
รวม หนี้สินหมุนเวียน	15,165,822.22	19,815,033.79	17,610,554.85	16,711,761.99	20,452,939.46	20,888,220.56	359,640,778.39	398,520,288.51	394,600,284.51	376,821,960.33	460,119,355.12	479,343,748.14
รวม หนี้สินไม่หมุนเวียน	0.00	0.00			205,500.00	205,500.00	70,646,801.53	93,814,055.94	94,214,429.92	100,439,886.30	101,085,361.27	102,270,271.91
รวม หนี้สิน	15,165,822.22	19,815,033.79	17,610,554.85	16,711,761.99	20,658,439.46	21,093,720.56	430,287,579.92	492,334,344.45	488,814,714.43	477,261,846.63	561,204,716.39	581,614,020.05
รวม หนี้สินและทุน	48,441,635.64	53,529,545.73	53,626,727.03	52,141,639.89	60,770,827.76	68,707,759.11	1,111,145,521.12	1,157,982,025.79	1,193,625,809.24	1,140,574,315.50	1,214,235,077.06	1,324,303,968.43

งบแสดงผลการดำเนินงาน (บริหารมีค่าเสื่อม)

จังหวัดอ่างทอง	สามโก้,ราชช.						ภาพรวมจังหวัดอ่างทอง					
	10788											
	กันยายน 2558	กันยายน 2559	กันยายน 2560	กันยายน 2561	กันยายน 2562	ตุลาคม 2562	กันยายน 2558	กันยายน 2559	กันยายน 2560	กันยายน 2561	กันยายน 2562	ตุลาคม 2562
งบแสดงผลการดำเนินงาน (บริหาร มีค่าเสื่อม)												
รวมรายได้คำรักษาพยาบาล/รายได้	47,974,576.50	53,059,387.35	57,924,189.03	56,444,700.75	57,390,046.19	12,321,863.82	1,050,173,888.04	1,117,428,034.16	1,162,763,500.00	1,140,322,521.64	1,206,598,178.50	179,427,145.17
งบประมาณส่วนบุคลากร/รายได้กองทุน												
รวมต้นทุนคำรักษาพยาบาล	-52,006,061.43	-55,939,665.94	-57,235,562.79	-57,917,349.18	-59,312,378.21	-4,810,849.55	-1,061,763,870.54	-1,072,250,743.64	-1,095,736,955.11	-1,115,967,864.63	-1,150,180,396.57	-89,472,858.55
รายได้สูง (ต่ำ) กว่าต้นทุนคำรักษาพยาบาล	-4,031,484.93	-2,880,278.59	688,626.24	-1,472,648.43	-1,922,332.02	7,511,014.27	-11,589,982.50	45,177,290.52	67,026,544.89	24,354,657.01	56,417,781.93	89,954,286.62
ก่อนหักค่าใช้จ่ายดำเนินงาน												
รวมค่าใช้จ่ายในการดำเนินงาน	-7,289,780.17	-7,707,617.85	-7,194,356.45	-6,396,611.50	-5,963,761.31	-451,742.58	-181,487,143.84	-170,080,142.13	-154,846,190.01	-149,176,003.93	-163,482,534.99	-11,503,838.64
รายได้สูง (ต่ำ) กว่า ต้นทุนคำรักษาพยาบาล	-11,321,265.10	-10,587,896.44	-6,505,730.21	-7,869,259.93	-7,886,093.33	7,059,271.69	-193,077,126.34	-124,902,851.61	-87,819,645.12	-124,821,346.92	-107,064,753.06	78,450,447.98
หลังหักค่าใช้จ่ายดำเนินงาน												
รายได้สูงกว่า (ต่ำกว่า) ค่าใช้จ่ายสุทธิ	-8,567,687.00	2,589,761.00	489,224.32	-2,698,292.38	4,352,076.11	7,126,575.39	-33,863,239.65	-16,078,648.91	15,883,146.29	-3,010,177.00	10,254,743.61	81,426,502.49

Current Ratio(ค่ามาตรฐานเท่ากับ 1.5)

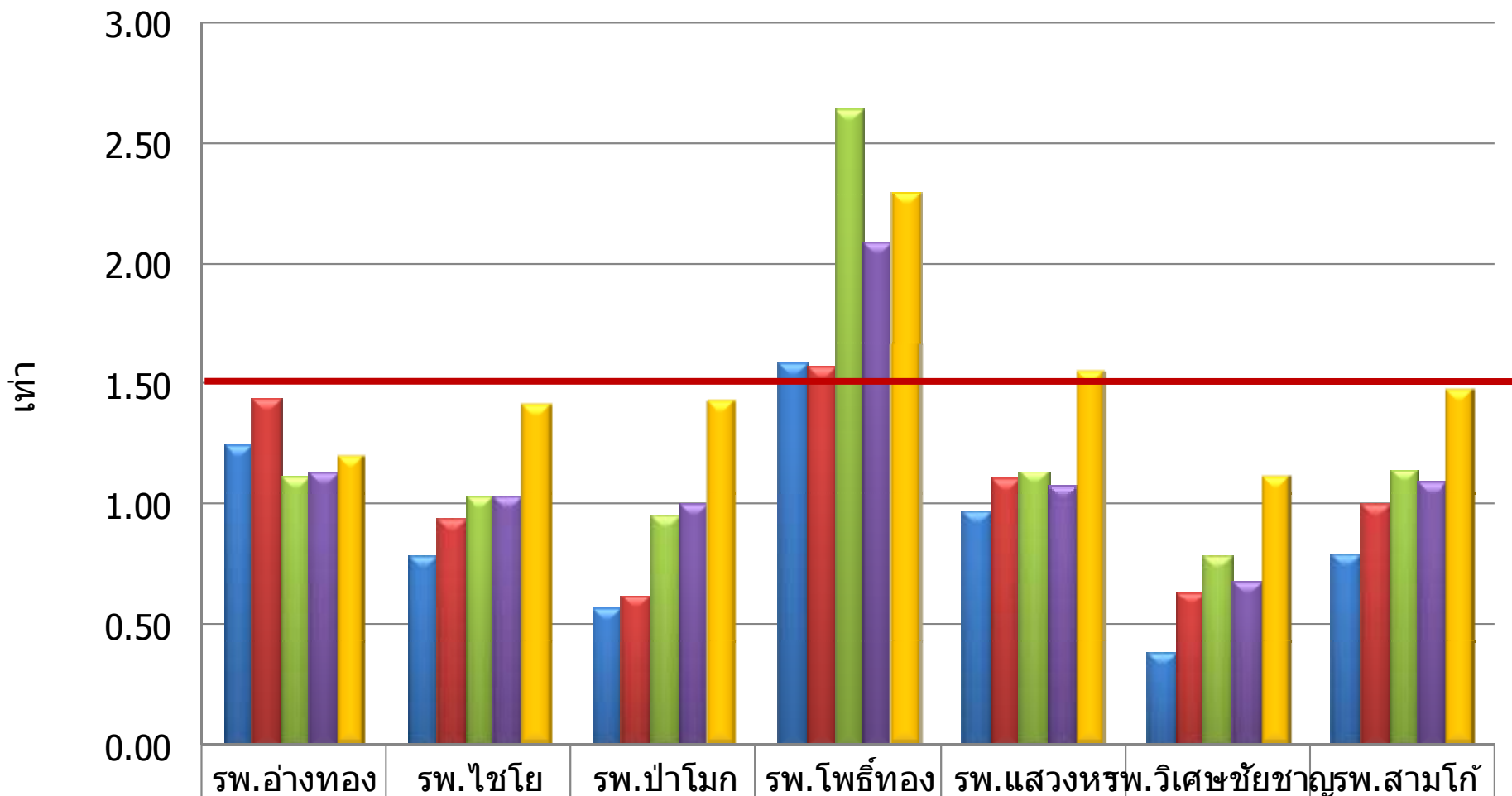

	รพ.อ่างทอง	รพ.ไชโย	รพ.ป่าโมก	รพ.โพธิ์ทอง	รพ.แสวงหารพ.วิเศษชัยชาญ	รพ.สามโก้
Q4/59	1.25	0.79	0.57	1.59	0.97	0.8
Q4/60	1.44	0.94	0.62	1.57	1.11	1.00
Q4/61	1.12	1.03	0.96	2.64	1.14	1.15
Q4/62	1.13	1.03	1.00	2.09	1.08	1.09
ตุลาคม 62	1.2	1.41	1.43	2.3	1.55	1.47

Quick Ratio(ค่ามาตรฐานเท่ากับ 1.00)

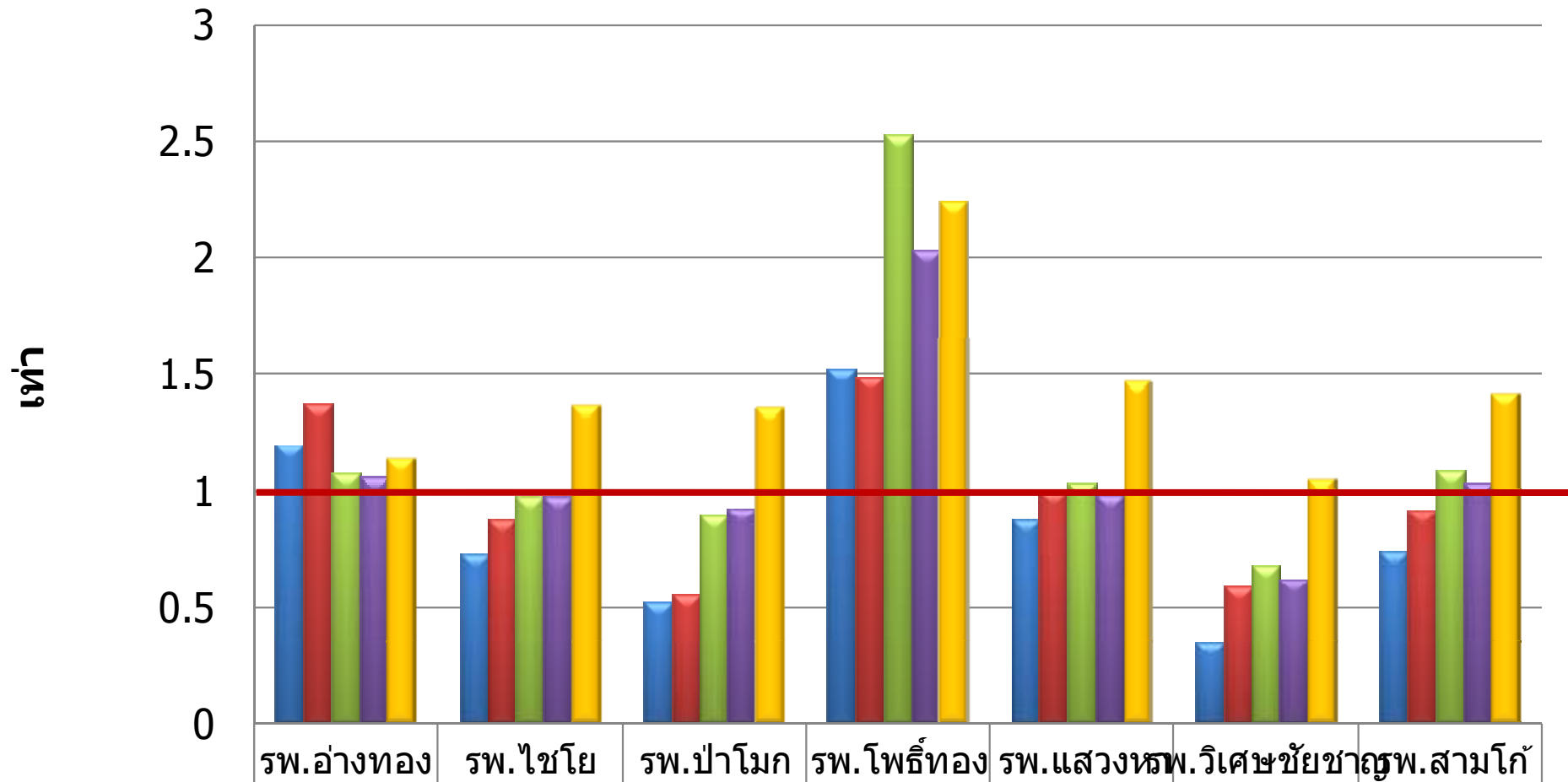

■ Q4/59	1.19	0.73	0.52	1.52	0.87	0.35	0.74
■ Q4/60	1.37	0.87	0.55	1.49	1.00	0.58	0.91
■ Q4/61	1.07	0.97	0.89	2.53	1.03	0.68	1.08
■ Q4/62	1.06	0.97	0.92	2.03	0.98	0.62	1.03
■ ตุลาคม 2562	1.13	1.36	1.35	2.24	1.46	1.05	1.41

Cash Ratio (ค่ามาตรฐานเท่ากับ 0.80)

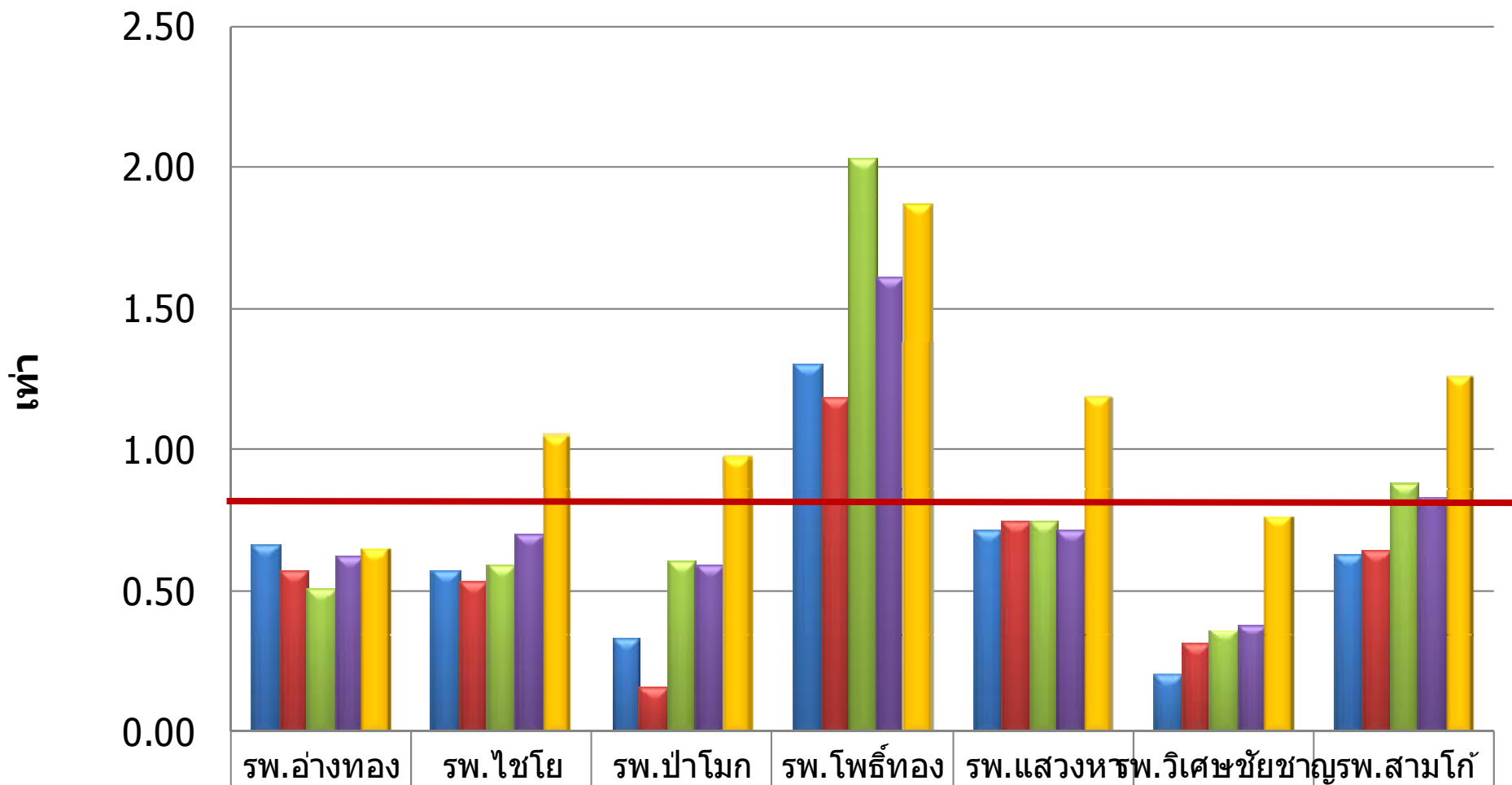

	รพ.อ่างทอง	รพ.ไชโย	รพ.ป่าโมก	รพ.โพธิ์ทอง	รพ.แสวงหา	รพ.วิเศษชัยชาญ	รพ.สามโก้
■ Q4/59	0.66	0.57	0.33	1.30	0.71	0.20	0.63
■ Q4/60	0.57	0.53	0.16	1.18	0.74	0.31	0.64
■ Q4/61	0.51	0.59	0.60	2.03	0.74	0.36	0.88
■ Q4/62	0.62	0.70	0.59	1.61	0.71	0.38	0.83
■ ตุลาคม 2562	0.65	1.05	0.97	1.87	1.18	0.76	1.25