



## รายงานสถานการณ์การเงินการคลังหน่วยบริการ ณ เดือน มกราคม 2563

1. สรุปผลการประเมินคะแนนงบทดลอง ใ้ตรา มาส 1/2563
2. สรุปผลการประเมินสัดส่วนของต้นทุนบริการ (เฉพาะรายการใ้ไป) ต่อรายใ้คำรักษาพยาบาล ใ้ตรา มาส 1/2563
3. ผลการประเมินการเปรียบเทียบของแผนประมาณการและผลการดำเนินงาน (**Planfin**) ใ้ตรา มาส 1/2563
4. งบการเงิน
  - งบแสดงสถานะการเงินเพื่อการบริหาร
  - งบแสดงผลการดำเนินงานเพื่อการบริหาร
5. ผลการดำเนินงานตามแผน Planfin
6. ผลการประเมินประสิทธิภาพทางการเงิน
  - การเรียกเก็บสิทธิ UC
  - การเรียกเก็บสิทธิกรมบัญชีกลาง
  - การเรียกเก็บสิทธิประกันสังคม
  - การบริหารคงคลัง
7. ระดับวิกฤติทางการเงิน Risk 7

# สรุปผลการประเมินคะแนนงบทดลอง ไตรมาส 1/2563

เขต	ชื่อจังหวัด	ทั้งหมด	จำนวน(แห่ง)					
			ผ่าน	ร้อยละ	ไม่ผ่าน	ร้อยละ	รวม	ไม่ส่งบ/ไม่สมบูรณ์
4	นครนายก	4	4	100.00	0	0.00	4	
4	นนทบุรี	7	5	71.43	2	28.57	7	
4	ปทุมธานี	8	4	50.00	4	50.00	8	
4	พระนครศรีอยุธยา	16	9	56.25	7	43.75	16	
4	ลพบุรี	11	9	81.82	2	18.18	11	
4	สระบุรี	12	6	50.00	6	50.00	12	
4	สิงห์บุรี	6	3	50.00	3	50.00	6	
4	อ่างทอง	7	3	42.86	4	57.14	7	
4 ผลรวม		71	43	60.56	28	39.44	71	0

## สรุปคะแนนแม่ข่ายและลูกข่าย ไตรมาส 1 ปี 2563

เขต	จังหวัด	รหัส	หน่วยบริการ	งบแม่ข่าย			งบลูกข่าย			รวมเครือข่าย
				30/11/2562	31/12/2562	รวม	30/11/2562	31/12/2562	รวม	
4	อ่างทอง	10689	อ่างทอง,รพท.	95.00	100.00	195.00	50.00	50.00	100.00	295.00
4	อ่างทอง	10782	ไชโย,รพช.	95.00	100.00	195.00	50.00	50.00	100.00	295.00
4	อ่างทอง	10784	ป่าโมก,รพช.	100.00	100.00	200.00	50.00	50.00	100.00	300.00
4	อ่างทอง	10785	โพธิ์ทอง,รพช.	90.00	85.00	175.00	35.00	35.00	70.00	245.00
4	อ่างทอง	10786	แสวงหา,รพช.	85.00	95.00	180.00	50.00	50.00	100.00	280.00
4	อ่างทอง	10787	วิเศษชัยชาญ,รพช.	100.00	100.00	200.00	40.00	50.00	90.00	290.00
4	อ่างทอง	10788	สามโก้,รพช.	100.00	100.00	200.00	50.00	50.00	100.00	300.00

# สรุปผลการประเมินสัดส่วนของต้นทุนบริการ (เฉพาะรายการใช้ไป)

## ต่อรายได้ค่ารักษาพยาบาล ไตรมาส 1/2563

เขต	ชื่อจังหวัด	ทั้งหมด	จำนวน(แห่ง)					ไม่ส่งบ/ไม่สมบูรณ์
			ผ่าน	ร้อยละ	ไม่ผ่าน	ร้อยละ	รวม	
4	นครนายก	4	4	100.00	0	0.00	4	
4	นนทบุรี	7	5	71.43	2	28.57	7	
4	ปทุมธานี	8	7	87.50	1	12.50	8	
4	พระนครศรีอยุธยา	16	13	81.25	3	18.75	16	
4	ลพบุรี	11	9	81.82	2	18.18	11	
4	สระบุรี	12	12	100.00	0	0.00	12	
4	สิงห์บุรี	6	6	100.00	0	0.00	6	
4	อ่างทอง	7	7	100.00	0	0.00	7	
4 ผลรวม		71	63	88.73	8	11.27	71	0

### สรุปผลการประเมินสัดส่วนของต้นทุนบริการ (เฉพาะรายการใช้ไป)ต่อรายได้ค่ารักษาพยาบาล ไตรมาส 1/2563

เขต	จังหวัด	รหัส	หน่วยบริการ	ID	กลุ่มระดับบริการ	รายได้ค่า รักษาพยาบาล	ต้นทุนบริการ (เฉพาะรายการใช้ไป)	สัดส่วนของต้นทุนบริการ (เฉพาะรายการใช้ไป)ต่อ รายได้ค่ารักษาพยาบาล	Mean+1SD	ผลการประเมิน
04	อ่างทอง	10689	รพ.อ่างทอง	16	รพท.S <=400	147,118,616.31	38,108,261.16	0.26	0.32	ผ่าน
04	อ่างทอง	10782	รพ.ไชโย	5	รพช.F2 <=30,000	11,024,031.17	2,068,455.81	0.19	0.30	ผ่าน
04	อ่างทอง	10784	รพ.ป่าโมก	5	รพช.F2 <=30,000	18,742,211.29	3,478,129.00	0.19	0.30	ผ่าน
04	อ่างทอง	10785	รพ.โพธิ์ทอง	6	รพช.F2 30,000 - 60,000	29,702,970.35	4,220,708.75	0.14	0.32	ผ่าน
04	อ่างทอง	10786	รพ.แสวงหา	5	รพช.F2 <=30,000	16,166,712.35	3,512,268.19	0.22	0.30	ผ่าน
04	อ่างทอง	10787	รพ.วิเศษชัยชาญ	9	รพช.F1 <=50,000	30,962,924.83	6,741,555.73	0.22	0.29	ผ่าน
04	อ่างทอง	10788	รพ.สามโก้	2	รพช.F3 <=15,000	8,291,089.15	1,696,557.17	0.20	0.33	ผ่าน
อ่างทอง Count										7

ผลการประเมินการเปรียบเทียบ  
แผนประมาณการและผลการดำเนินงาน (**Planfin**)  
ไตรมาส 1/2563

สรุปผลการประเมินร้อยละของหน่วยบริการมีผลต่างของแผนประมาณการรายได้และผลการดำเนินงาน  
ด้านรายได้ (ไม่รวมรายได้ UC&รายได้งบลงทุน&รายได้อื่น (ระบบบัญชีบันทึกอัตโนมัติ) ไม่เกินร้อยละ +/-5  
ไตรมาส 1/2563 ค่าเป้าหมายไม่น้อยกว่าร้อยละ 70

ณ วันที่ 21 มกราคม 2563

เขต	จังหวัด	ทั้งหมด	จำนวน(แห่ง)					ผลการประเมิน
			ผ่าน	ร้อยละ	ไม่ผ่าน	ร้อยละ	รวม	
4	นครนายก	4	1	25.00	3	75.00	4	ไม่ผ่าน
4	นนทบุรี	7	2	28.57	5	71.43	7	ไม่ผ่าน
4	ปทุมธานี	8	2	25.00	6	75.00	8	ไม่ผ่าน
4	พระนครศรีอยุธยา	16	4	25.00	12	75.00	16	ไม่ผ่าน
4	ลพบุรี	11	3	27.27	8	72.73	11	ไม่ผ่าน
4	สระบุรี	12	4	33.33	8	66.67	12	ไม่ผ่าน
4	สิงห์บุรี	6	1	16.67	5	83.33	6	ไม่ผ่าน
4	อ่างทอง	7	4	57.14	3	42.86	7	ไม่ผ่าน
4	ผลรวม	71	21	29.58	50	70.42	71	ไม่ผ่าน

สรุปผลการประเมินร้อยละของหน่วยบริการมีผลต่างของแผนประมาณการและผลการดำเนินงาน

ด้านค่าใช้จ่าย (ไม่รวมค่าเสื่อมราคาและค่าตัดจำหน่าย) ไม่เกินร้อยละ +/-5

ไตรมาส 1/2563 ค่าเป้าหมายไม่น้อยกว่าร้อยละ 70

ณ วันที่ 21 มกราคม 2563

เขต	จังหวัด	ทั้งหมด	จำนวน(แห่ง)					ผลการประเมิน
			ผ่าน	ร้อยละ	ไม่ผ่าน	ร้อยละ	รวม	
4	นครนายก	4	3	75.00	1	25.00	4	ผ่าน
4	นนทบุรี	7	2	28.57	5	71.43	7	ไม่ผ่าน
4	ปทุมธานี	8	2	25.00	6	75.00	8	ไม่ผ่าน
4	พระนครศรีอยุธยา	16	8	50.00	8	50.00	16	ไม่ผ่าน
4	ลพบุรี	11	5	45.45	6	54.55	11	ไม่ผ่าน
4	สระบุรี	12	3	25.00	9	75.00	12	ไม่ผ่าน
4	สิงห์บุรี	6	0	0.00	6	100.00	6	ไม่ผ่าน
4	อ่างทอง	7	3	42.86	4	57.14	7	ไม่ผ่าน
4 ผลรวม		71	26	36.62	45	63.38	71	ไม่ผ่าน

ผลการประเมินการเปรียบเทียบของแผนประมาณการและผลการดำเนินงานไม่เกินร้อยละ 5

ไตรมาส 1/2563

เขต	จังหวัด	รหัส	หน่วยบริการ	รวมรายได้ (ไม่รวมงบลงทุนและรายได้อื่น (ระบบบัญชีบันทึกอัตโนมัติ) และไม่รวมรายได้ UC)				ผลการประเมิน		
				แผนประมาณการ Q1Y63	ผลการดำเนินงาน Q1Y63	ผลต่าง	ร้อยละ	รายได้	คชจ.	รายได้หรือคชจ.
4	อ่างทอง	10689	อ่างทอง,รพท.	144,042,036.50	131,621,399.23	-12,420,637.27	-8.62	ไม่ผ่าน	ไม่ผ่าน	ไม่ผ่าน
4	อ่างทอง	10782	ไชโย,รพช.	10,843,848.75	11,635,086.44	791,237.69	7.30	ไม่ผ่าน	ไม่ผ่าน	ไม่ผ่าน
4	อ่างทอง	10784	ป่าโมก,รพช.	17,783,625.00	18,490,763.87	707,138.87	3.98	ผ่าน	ไม่ผ่าน	ผ่าน
4	อ่างทอง	10785	โพธิ์ทอง,รพช.	24,083,172.50	24,299,075.12	215,902.62	0.90	ผ่าน	ผ่าน	ผ่าน
4	อ่างทอง	10786	แสวงหา,รพช.	13,828,655.50	13,168,754.60	-659,900.90	-4.77	ผ่าน	ผ่าน	ผ่าน
4	อ่างทอง	10787	วิเศษชัยชาญ,รพช.	32,872,806.11	32,443,996.44	-428,809.67	-1.30	ผ่าน	ไม่ผ่าน	ผ่าน
4	อ่างทอง	10788	สามโก้,รพช.	10,285,000.00	9,702,678.60	-582,321.40	-5.66	ไม่ผ่าน	ผ่าน	ผ่าน
	อ่างทอง ผลรวม			253,739,144.36	241,361,754.30	-12,377,390.06	-4.88	4	3	5

เขต	จังหวัด	รหัส	หน่วยบริการ	ค่าใช้จ่ายรวม(ไม่รวมค่าเสื่อมและตัดจำหน่าย)				ผลการประเมิน		
				แผนประมาณการ Q1Y63	ผลการดำเนินงาน Q1Y63	ผลต่าง	ร้อยละ	รายได้	คชจ.	รายได้หรือคชจ.
4	อ่างทอง	10689	อ่างทอง,รพท.	162,473,280.00	146,097,516.78	-16,375,763.22	-10.08	ไม่ผ่าน	ไม่ผ่าน	ไม่ผ่าน
4	อ่างทอง	10782	ไชโย,รพช.	17,509,758.26	15,773,469.48	-1,736,288.78	-9.92	ไม่ผ่าน	ไม่ผ่าน	ไม่ผ่าน
4	อ่างทอง	10784	ป่าโมก,รพช.	24,106,953.55	21,921,372.50	-2,185,581.05	-9.07	ผ่าน	ไม่ผ่าน	ผ่าน
4	อ่างทอง	10785	โพธิ์ทอง,รพช.	33,382,480.00	32,282,840.06	-1,099,639.94	-3.29	ผ่าน	ผ่าน	ผ่าน
4	อ่างทอง	10786	แสวงหา,รพช.	21,552,301.25	21,262,629.47	-289,671.78	-1.34	ผ่าน	ผ่าน	ผ่าน
4	อ่างทอง	10787	วิเศษชัยชาญ,รพช.	46,779,420.69	43,634,993.78	-3,144,426.91	-6.72	ผ่าน	ไม่ผ่าน	ผ่าน
4	อ่างทอง	10788	สามโก้,รพช.	15,353,500.00	14,810,057.25	-543,442.75	-3.54	ไม่ผ่าน	ผ่าน	ผ่าน
	อ่างทอง ผลรวม			321,157,693.75	295,782,879.32	-25,374,814.43	-7.90	4	3	5

# งบแสดงสถานะการเงินเพื่อการบริหาร

## ณ เดือน มกราคม 2563

งบแสดงสถานะการเงิน (บริหาร)	รพ.อ่างทอง,	รพ.ไชโย	รพ.ป่าโมก	รพ.โพธิ์ทอง	รพ.แสวงหา	รพ.วิเศษชัย ชาญ	รพ.สามโก้	รวมจังหวัด อ่างทอง
เงินสดและรายการเทียบเท่าเงินสด	181,729,949.94	17,674,299.40	19,950,798.38	67,297,163.71	23,376,684.63	24,606,016.65	19,740,681.78	354,375,594.49
ลูกหนี้ค้ำรักษาพยาบาล	106,738,140.34	4,817,871.45	10,093,034.90	12,377,959.32	6,085,793.66	15,273,783.31	3,298,160.38	158,684,743.36
ยาและวัสดุคงเหลือ	19,629,259.28	1,217,474.05	2,269,385.36	2,871,742.07	2,113,150.31	4,753,332.06	1,313,141.32	34,167,484.45
สินทรัพย์หมุนเวียน	317,392,760.45	23,769,794.90	32,428,241.92	84,235,818.35	31,705,865.56	44,925,235.56	24,472,939.22	558,930,655.96
สินทรัพย์ไม่หมุนเวียน	292,158,024.09	19,387,142.03	78,678,654.41	115,917,167.19	17,375,168.90	97,422,785.27	36,661,144.45	657,600,086.34
รวมสินทรัพย์	609,550,784.54	43,156,936.93	111,106,896.33	200,152,985.54	49,081,034.46	142,348,020.83	61,134,083.67	1,216,530,742.30
เจ้าหนี้การค้า	110,095,516.31	11,633,553.69	15,252,860.16	16,946,715.51	12,054,781.07	31,396,957.72	10,746,041.74	208,126,426.20
หนี้สินหมุนเวียน	280,514,027.67	18,930,773.51	24,309,767.14	37,370,742.34	24,903,890.42	50,583,303.53	18,587,511.50	455,200,016.11
หนี้สินไม่หมุนเวียน	39,338,202.52	57,011.19	7,952,496.94	49,583,049.65		2,658,743.36	205,500.00	99,795,003.66
รวมหนี้สิน	319,852,230.19	18,987,784.70	32,262,264.08	86,953,791.99	24,903,890.42	53,242,046.89	18,793,011.50	554,995,019.77
รวม หนี้สินและทุน	609,550,784.54	43,156,936.93	111,106,896.33	200,152,985.54	49,081,034.46	142,348,020.83	61,134,083.67	1,216,530,742.30



# งบแสดงผลการดำเนินงานเพื่อการบริหาร

## ณ เดือน มกราคม 2563

งบแสดงผลการดำเนินงาน (บริหาร มีค่าเสื่อม)	รพ.อ่างทอง,	รพ.ไชโย	รพ.ป่าโมก	รพ.โพธิ์ทอง	รพ.แสวงหา	รพ.วิเศษชัย ชาญ	รพ.สามโก้	รวมจังหวัด อ่างทอง
รวมรายได้ค่ารักษาพยาบาล/รายได้ งบประมาณส่วนบุคคลากร/รายได้กองทุน	214,699,396.38	24,061,770.75	35,998,395.73	51,900,927.25	32,759,226.22	67,476,585.87	23,696,926.34	450,593,228.54
รวมต้นทุนค่ารักษาพยาบาล	-190,623,127.75	-21,049,091.70	-25,254,568.48	-42,552,424.54	-23,886,105.78	-58,769,178.06	-19,593,289.47	-381,727,785.79
รายได้สูง (ต่ำ) กว่าต้นทุนค่า รักษาพยาบาลก่อนหักค่าใช้จ่าย ดำเนินงาน	24,076,268.63	3,012,679.05	10,743,827.25	9,348,502.71	8,873,120.44	8,707,407.81	4,103,636.87	68,865,442.75
รวมค่าใช้จ่ายในการดำเนินงาน	-33,006,955.22	-1,955,369.45	-6,941,101.60	-7,020,692.36	-4,023,996.99	-3,818,766.36	-1,879,901.97	-58,646,783.94
รายได้สูง (ต่ำ) กว่า ต้นทุนค่า รักษาพยาบาลหลังหักค่าใช้จ่ายดำเนินงาน	-8,930,686.59	1,057,309.60	3,802,725.65	2,327,810.35	4,849,123.45	4,888,641.45	2,223,734.90	10,218,658.81
รายได้สูงกว่า (ต่ำกว่า) ค่าใช้จ่ายสุทธิ	<u>4,261,720.66</u>	<u>2,653,800.80</u>	<u>5,000,968.24</u>	<u>3,955,250.02</u>	<u>4,476,503.79</u>	<u>9,498,464.12</u>	<u>2,712,581.58</u>	<u>32,559,289.21</u>

ผลการดำเนินงานตามแผน

Planfin

# ผลการดำเนินงานตามแผน Planfin หมวดรายรับ

โรงพยาบาล	ผลการดำเนินงาน 2562 (กปภ)	แผนปี 2563	แผนเดือน มกราคม 2563	ผลการดำเนินงาน มกราคม 2563	ส่วนต่าง	ร้อยละ	ผลการดำเนินงาน
อ่างทอง	662,319,544.18	729,416,946.00	243,138,982.00	228,482,253.13	-14,656,728.87	-6.03	ลด
ไชโย	83,263,448.71	72,092,801.44	24,030,933.81	26,122,543.95	2,091,610.14	8.70	เพิ่ม
ป่าโมก	111,493,637.53	108,509,767.21	36,169,922.40	37,422,656.32	1,252,733.92	3.46	เพิ่ม
โพธิ์ทอง	144,633,492.82	145,522,700.00	48,507,566.67	53,912,701.36	5,405,134.69	11.14	เพิ่ม
แสวงหา	98,631,040.99	88,134,622.00	29,378,207.33	33,778,718.82	4,400,511.49	14.98	เพิ่ม
วิเศษชัยชาญ	199,658,875.58	189,461,863.81	63,153,954.60	73,926,337.49	10,772,382.89	17.06	เพิ่ม
สามโก้	73,010,288.42	64,666,000.00	21,555,333.33	24,243,828.02	2,688,494.69	12.47	เพิ่ม
<b>รวม</b>	<b>1,373,010,328.23</b>	<b>1,397,804,700.46</b>	<b>465,934,900.14</b>	<b>477,889,039.09</b>	<b>11,954,138.95</b>	<b>0.026</b>	<b>เพิ่ม</b>

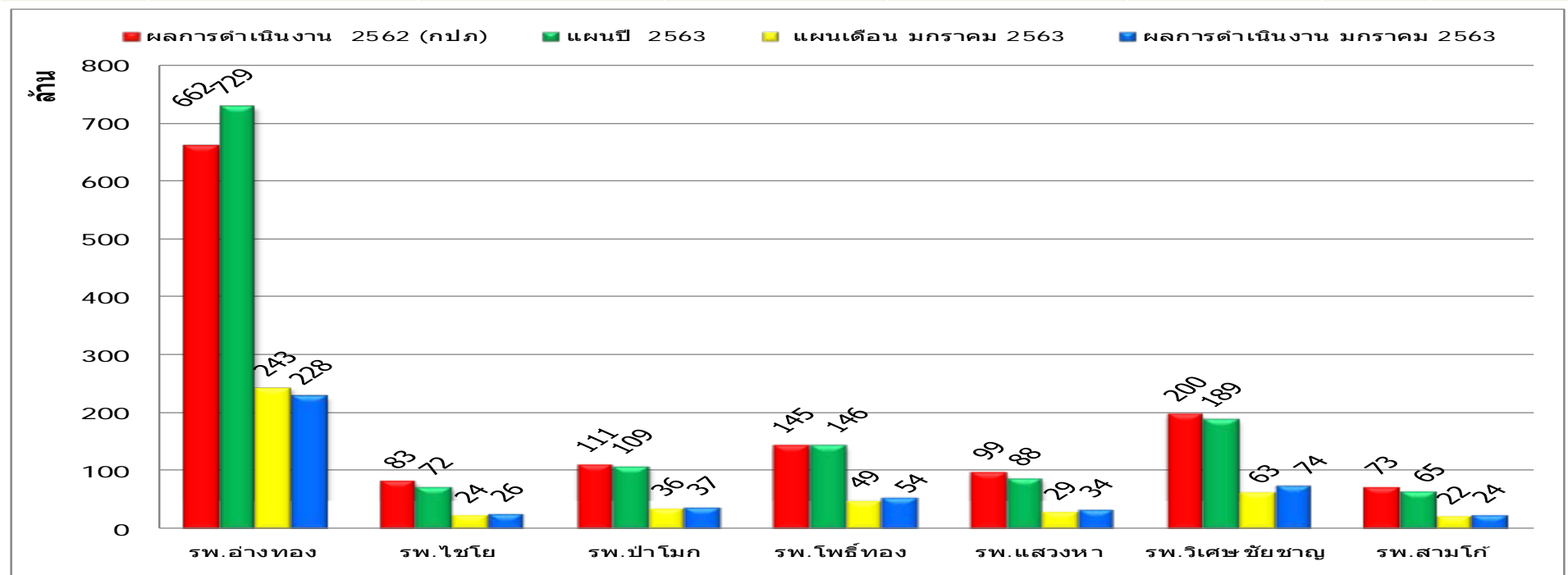

## ผลการดำเนินงานตามแผน Planfin หมวดรายจ่าย

โรงพยาบาล	ผลการดำเนินงาน 2562 (กปก)	แผนปี 2563	แผนเดือน มกราคม 2563	ผลการดำเนินงาน มกราคม 2563	ส่วนต่าง	ร้อยละ	ผลการดำเนินงาน
อ่างทอง	646,087,487.92	737,193,120.00	245,731,040.00	224,220,532.47	-21,510,507.53	-8.75	ลด
ไชโย	73,466,421.55	73,841,795.02	24,613,931.67	23,468,743.15	-1,145,188.52	-4.65	ลด
ป่าโมก	100,163,595.60	103,727,814.20	34,575,938.07	32,421,688.08	-2,154,249.99	-6.23	ลด
โพธิ์ทอง	136,377,339.81	143,138,920.00	47,712,973.33	49,957,451.34	2,244,478.01	4.70	เพิ่ม
แสวงหา	93,251,527.16	90,509,205.00	30,169,735.00	29,302,215.03	-867,519.97	-2.88	ลด
วิเศษชัยชาญ	191,104,455.11	201,494,731.16	67,164,910.39	64,427,873.37	-2,737,037.02	-4.08	ลด
สามโก้	64,775,305.12	66,109,000.00	22,036,333.33	21,531,246.44	-505,086.89	-2.29	ลด
<b>รวม</b>	<b>1,305,226,132.27</b>	<b>1,416,014,585.38</b>	<b>472,004,861.79</b>	<b>445,329,749.88</b>	<b>-26,675,111.91</b>	<b>-0.06</b>	<b>ลด</b>

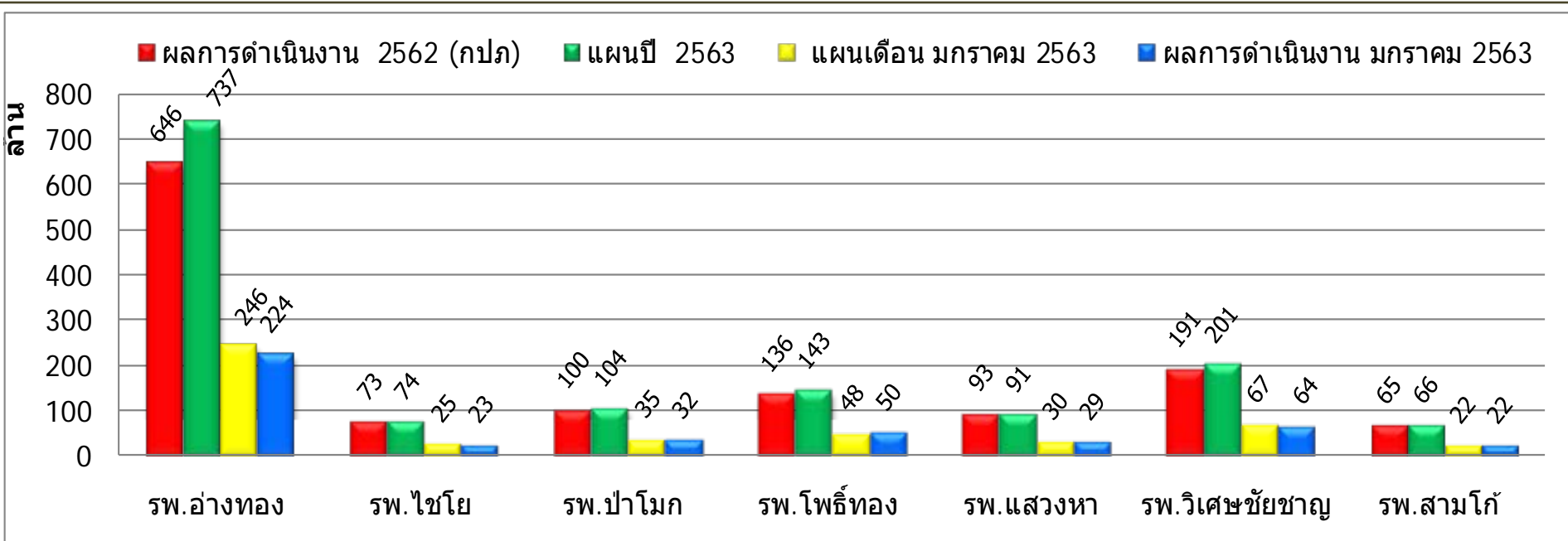

ผลการประเมินประสิทธิภาพ  
การเรียกเก็บหนี้  
และการบริหารคงคลัง

## การเรียกเก็บสิทธิ UC <= 60

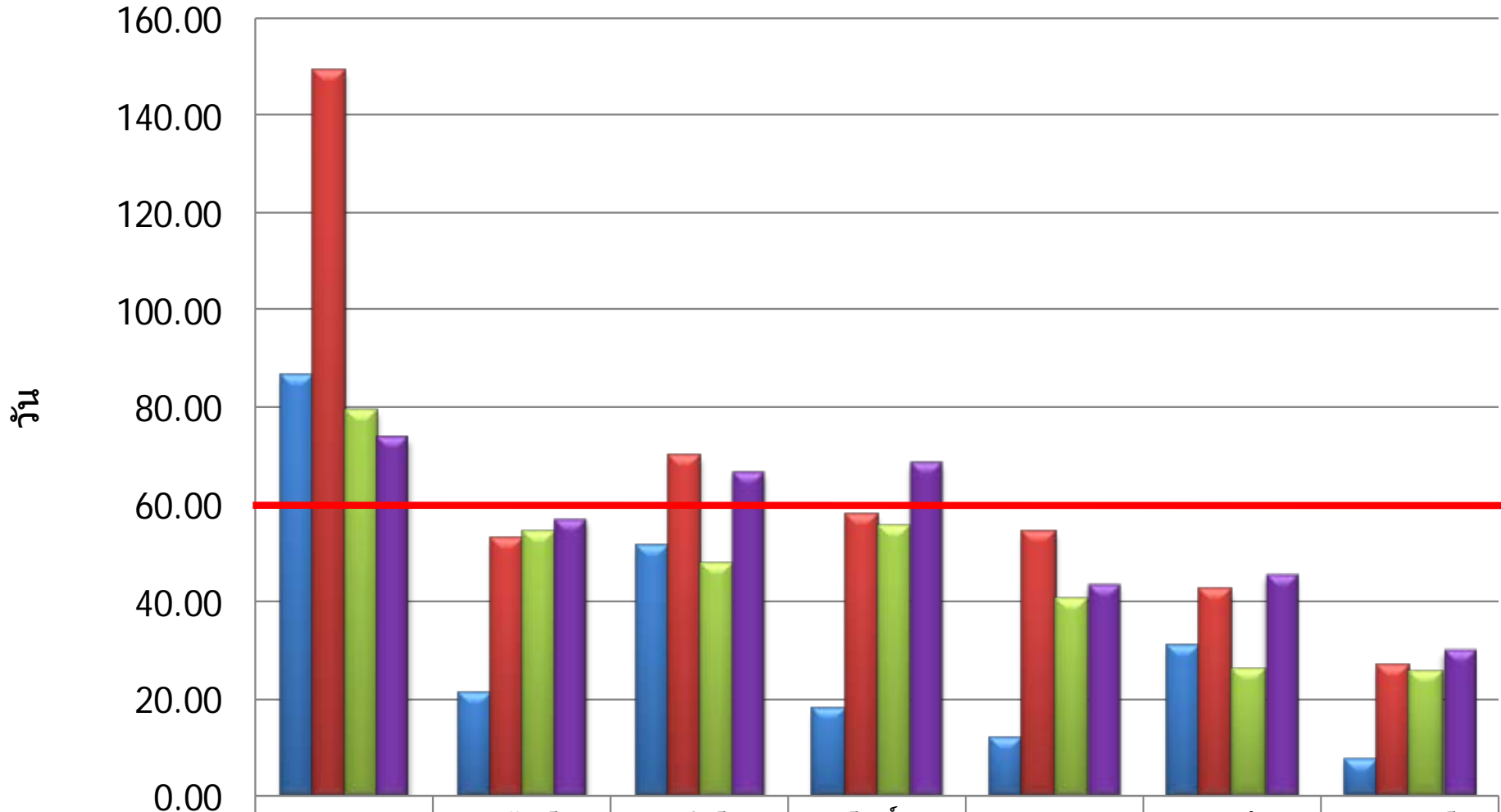

ไตรมาส	รพ.อ่างทอง	รพ.ไชโย	รพ.ป่าโมก	รพ.โพธิ์ทอง	รพ.แสงหารพ.วิเศษชัยชาญ	รพ.สามโก้
ไตรมาส 4/2560	86.53	21.34	51.66	17.88	12.01	7.20
ไตรมาส 4/2561	149.56	52.98	70.17	57.86	54.32	26.66
ไตรมาส 4/2562	79.51	54.47	48.06	55.51	40.67	25.51
มกราคม 2563	73.76	56.91	66.54	68.46	43.45	29.92

## การเรียกเก็บสิทธิกรมบัญชีกลาง <= 60

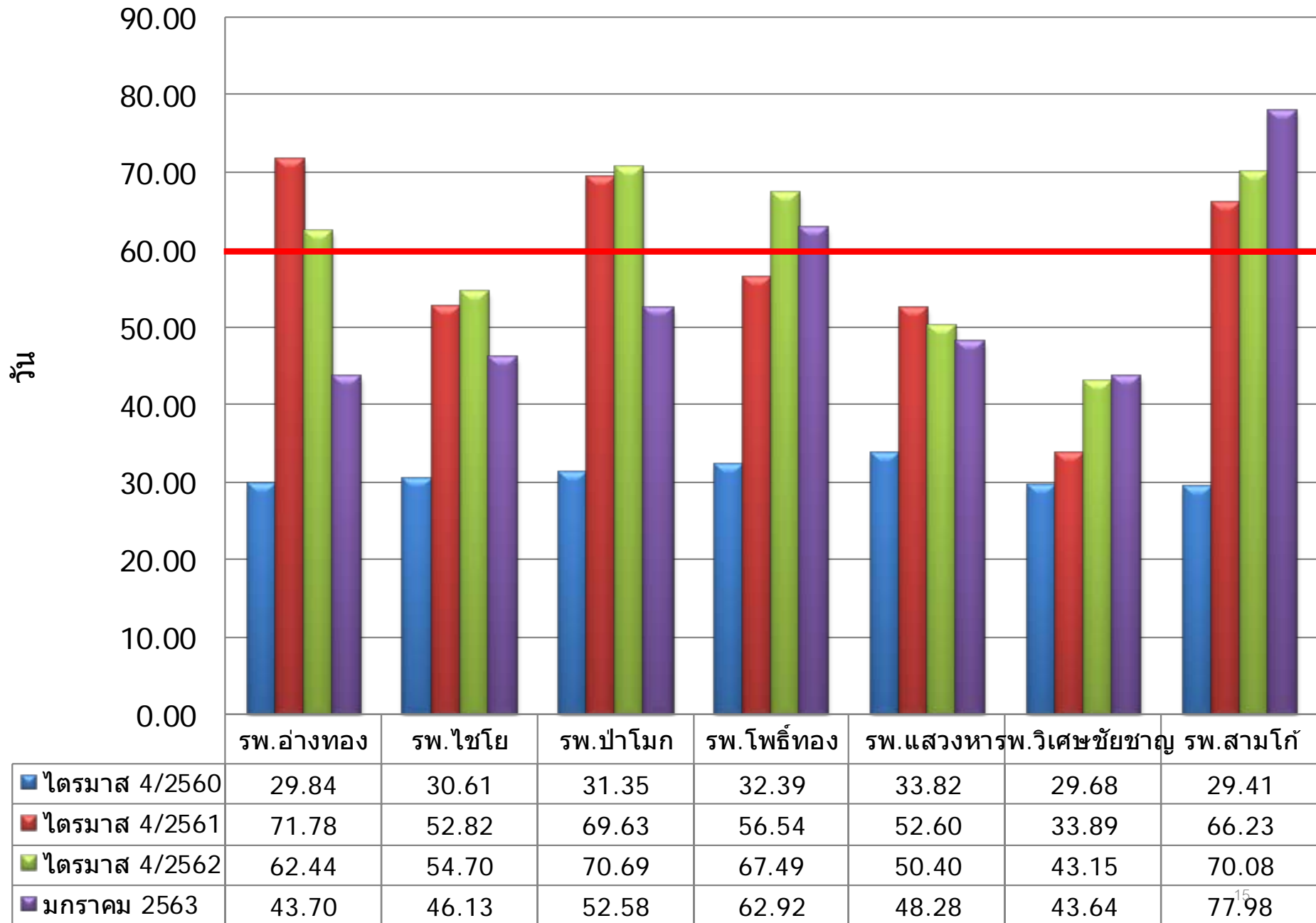

## การเรียกเก็บสิทธิประกันสังคม <= 90

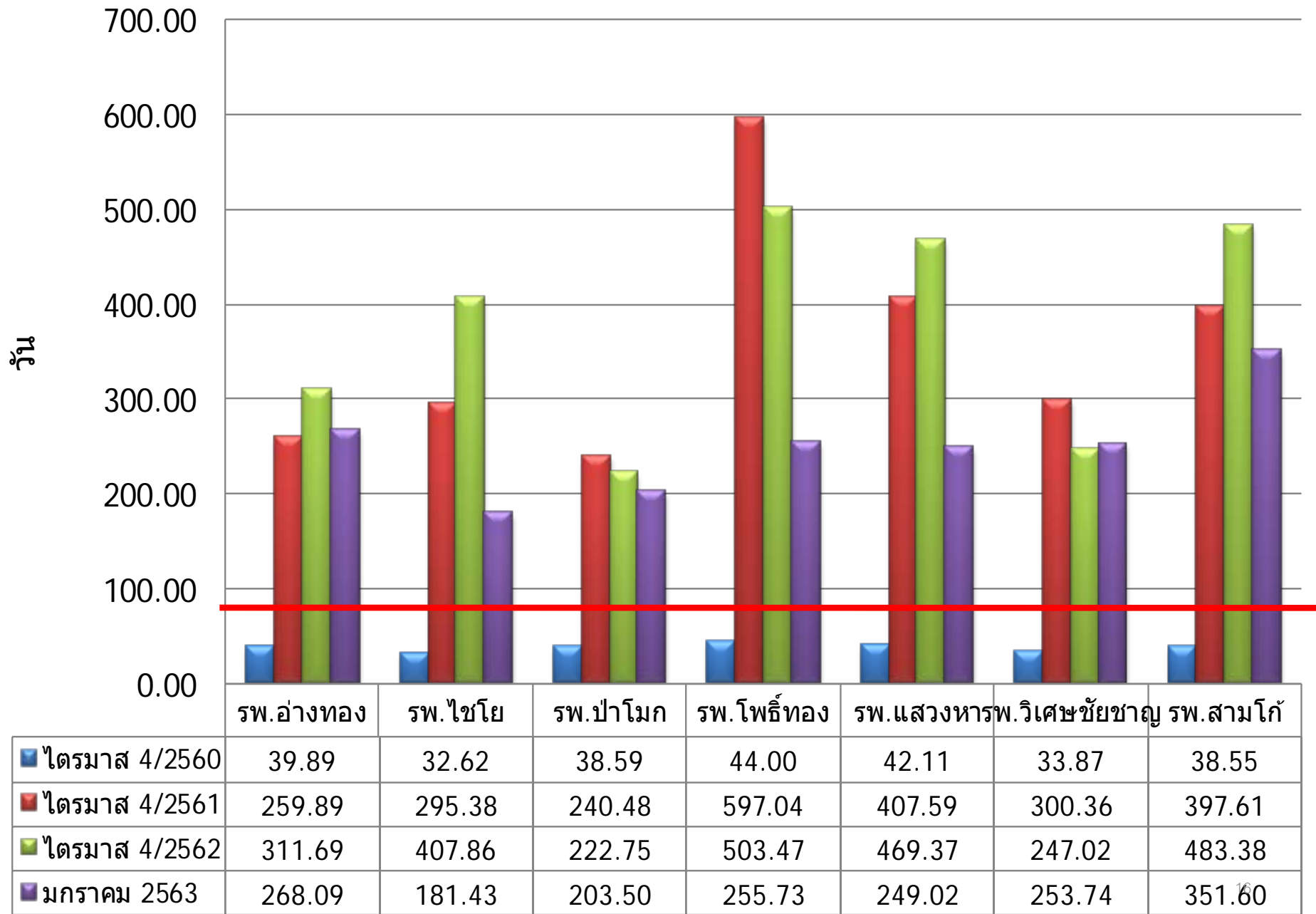



### การบริหารคนคลัง <= 60

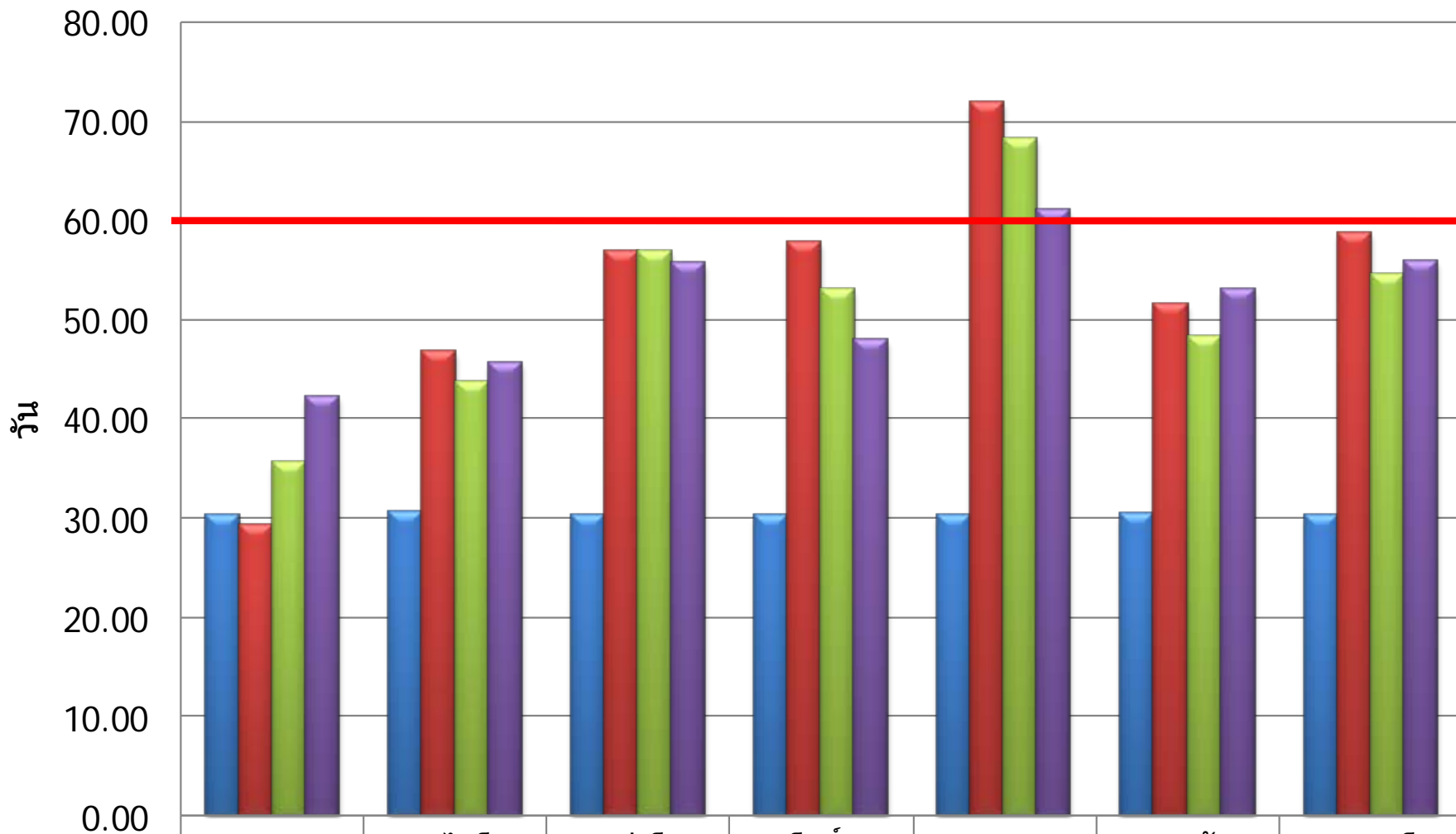

ไตรมาส 4/2560

ไตรมาส 4/2561

ไตรมาส 4/2562

มกราคม 2563

รพ.อ่างทอง

รพ.ไชโย

รพ.ป่าโมก

รพ.โพธิ์ทอง

รพ.แสวงหา

รพ.วิเศษชัยชาญ

รพ.สามโก้

30.42

30.83

30.42

30.42

30.42

30.47

30.42

29.40

46.92

56.91

57.86

72.02

51.71

58.91

35.70

43.83

57.04

53.09

68.42

48.35

54.60

42.38

45.78

55.84

48.07

61.14

53.21

56.00

# ระดับวิกฤติ การเงินการคลัง

## ระดับวิกฤติทางการเงินการคลัง ณ มกราคม 2563

Org	Serv Bed	Capacity Group	CR <1.5	QR <1.0	Cash <0.8	NWC	NI+Depreciation	Risk Scoring	EBITDA	เงินบำรุงคงเหลือ (หักหนี้แล้ว)
อ่างทอง,รพท.	324	รพท. 300 - 400	1.11	1.04	0.63	31,560,321.90	4,261,720.66	2	18,471,423.71	-89,893,443.43
ไชโย,รพช.	38	รพช. 30	1.18	1.12	0.86	3,428,521.53	2,653,800.80	1	4,205,910.59	-3,178,711.97
ป่าโมก,รพช.	60	รพช. 60	1.33	1.23	0.82	8,016,362.47	5,000,968.24	1	7,551,487.08	-4,461,081.07
โพธิ์ทอง,รพช.	81	รพช. 60	2.25	2.17	1.80	46,728,155.45	3,955,250.02	0	7,538,662.15	29,779,358.81
แสวงหา,รพช.	48	รพช. 30	1.28	1.19	0.94	6,875,049.07	4,476,503.79	1	5,886,987.40	-1,838,281.86
วิเศษชัยชาญ	113	รพช. 90+	0.89	0.79	0.49	-5,658,067.97	9,498,464.12	4	15,178,092.38	-26,968,925.18
สามโก้,รพช.	40	รพช. 10	1.31	1.23	1.05	5,679,927.72	2,712,581.58	1	4,212,404.83	947,670.28

### ระดับวิกฤติทางการเงินการคลัง 7 ระดับ

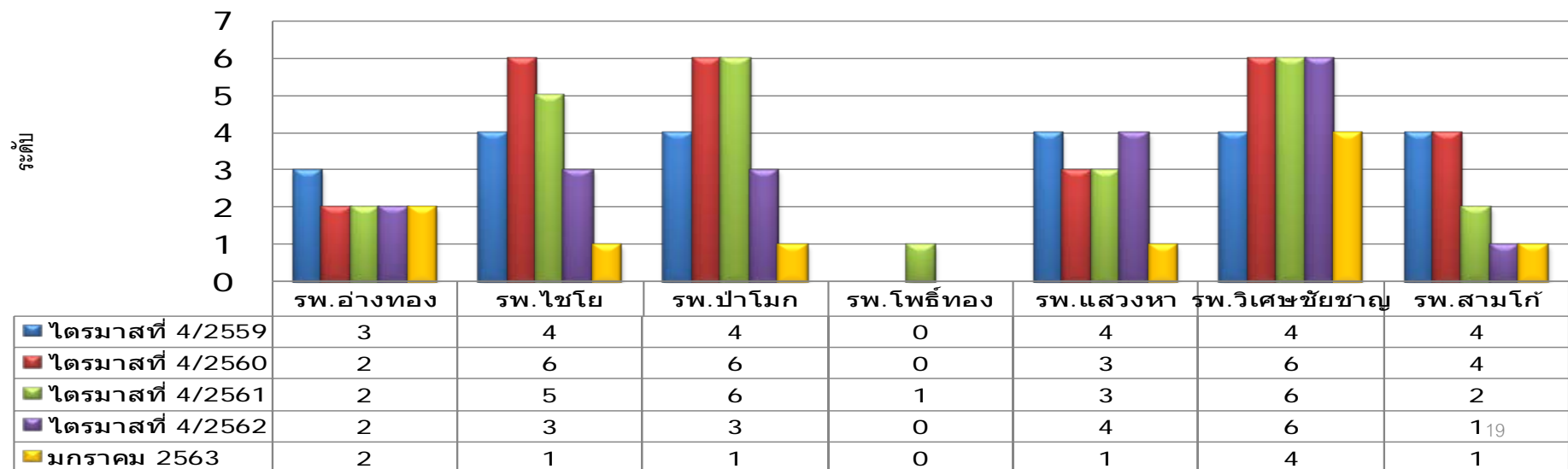

## Current Ratio(ค่ามาตรฐานเท่ากับ 1.5)

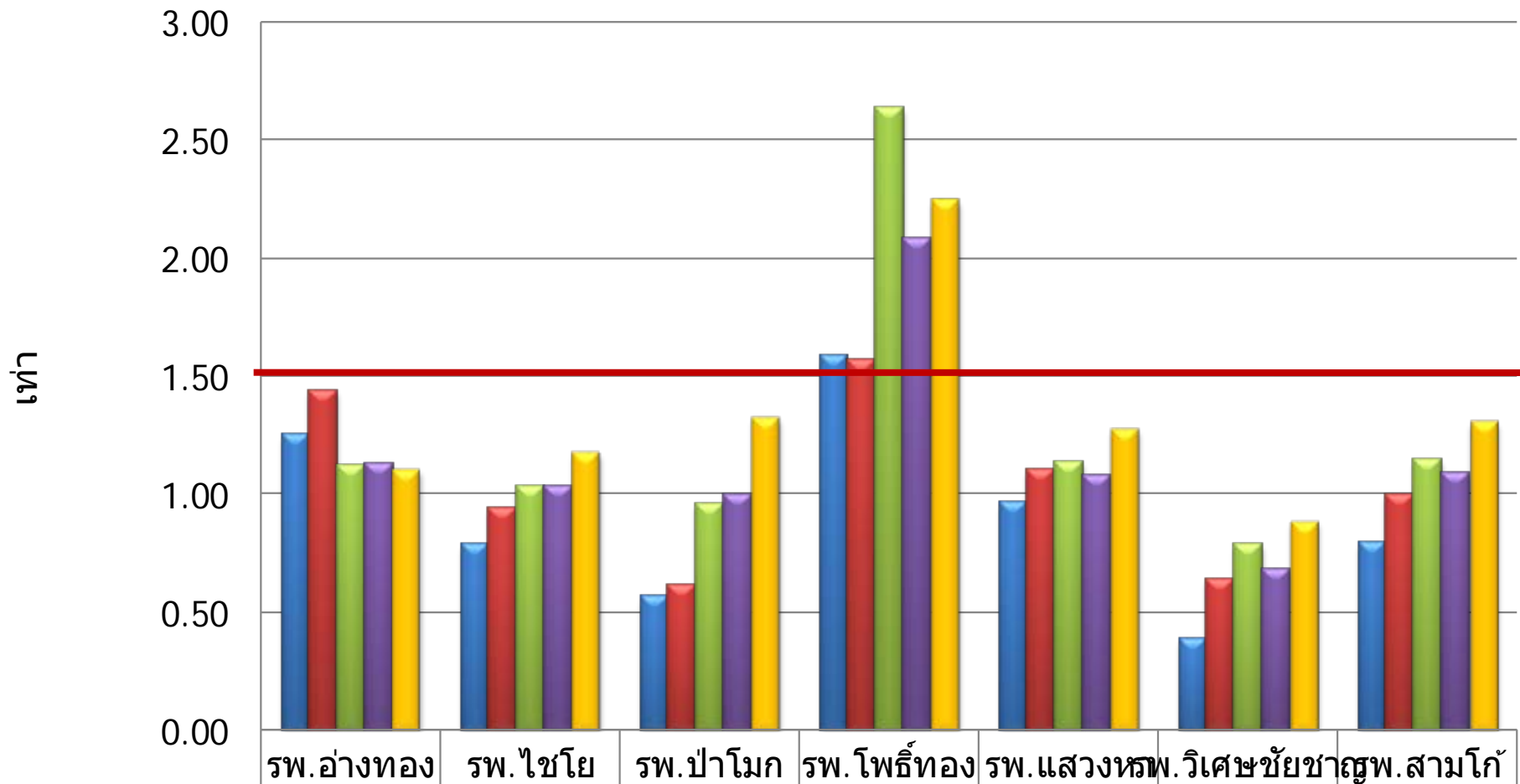

	รพ.อ่างทอง	รพ.ไชโย	รพ.ป่าโมก	รพ.โพธิ์ทอง	รพ.แสงหลพ.วิเศษชัยชาญ	รพ.สามโก้
Q4/59	1.25	0.79	0.57	1.59	0.97	0.8
Q4/60	1.44	0.94	0.62	1.57	1.11	1.00
Q4/61	1.12	1.03	0.96	2.64	1.14	1.15
Q4/62	1.13	1.03	1.00	2.09	1.08	1.09
มกราคม 2563	1.11	1.18	1.33	2.25	1.28	1.31

## Quick Ratio(ค่ามาตรฐานเท่ากับ 1.00)

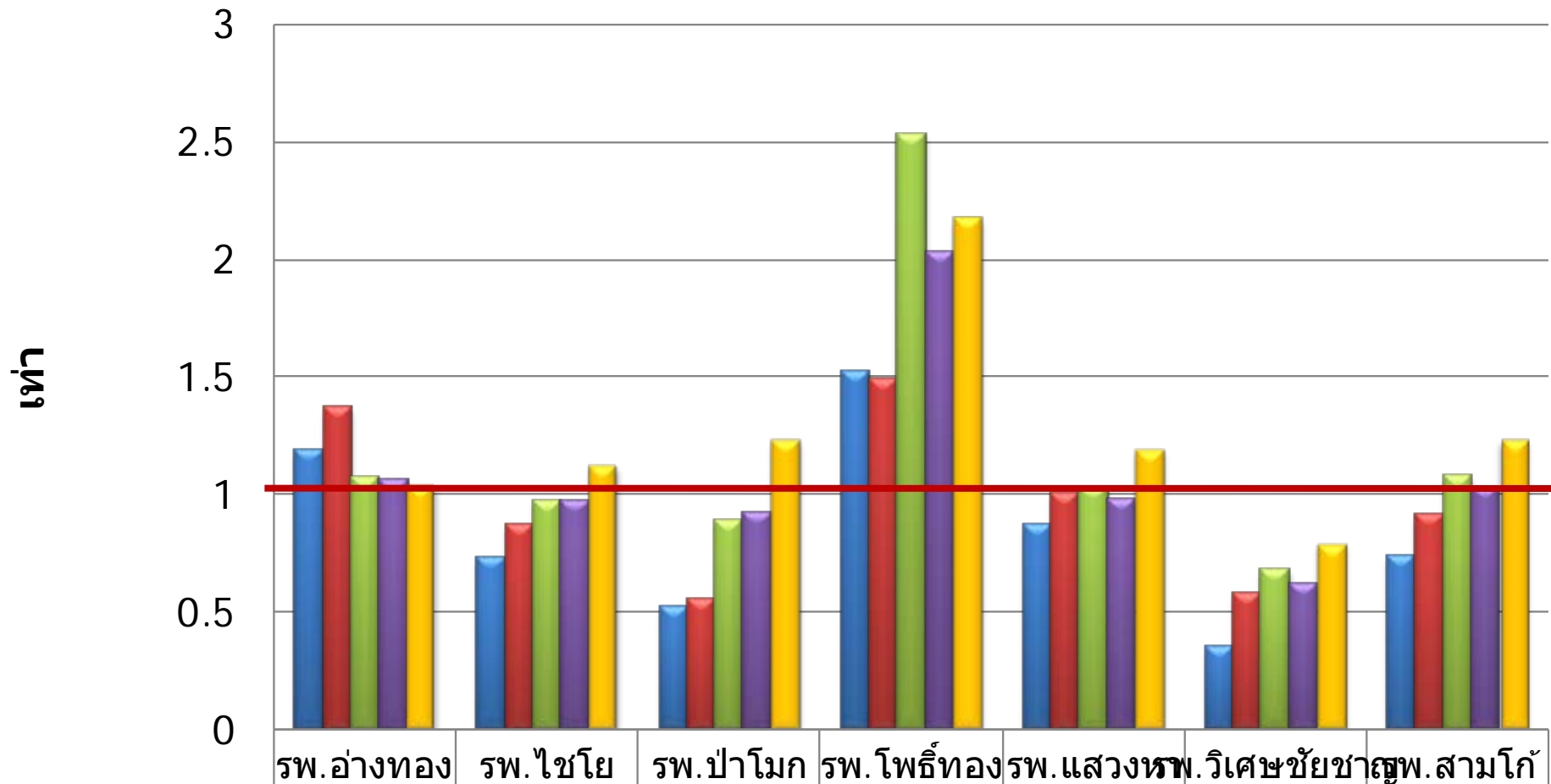

■ Q4/59	1.19	0.73	0.52	1.52	0.87	0.35	0.74
■ Q4/60	1.37	0.87	0.55	1.49	1.00	0.58	0.91
■ Q4/61	1.07	0.97	0.89	2.53	1.03	0.68	1.08
■ Q4/62	1.06	0.97	0.92	2.03	0.98	0.62	1.03
■ มกราคม 2563	1.04	1.12	1.23	2.17	1.19	0.79	1.23

## Cash Ratio (ค่ามาตรฐานเท่ากับ 0.80)

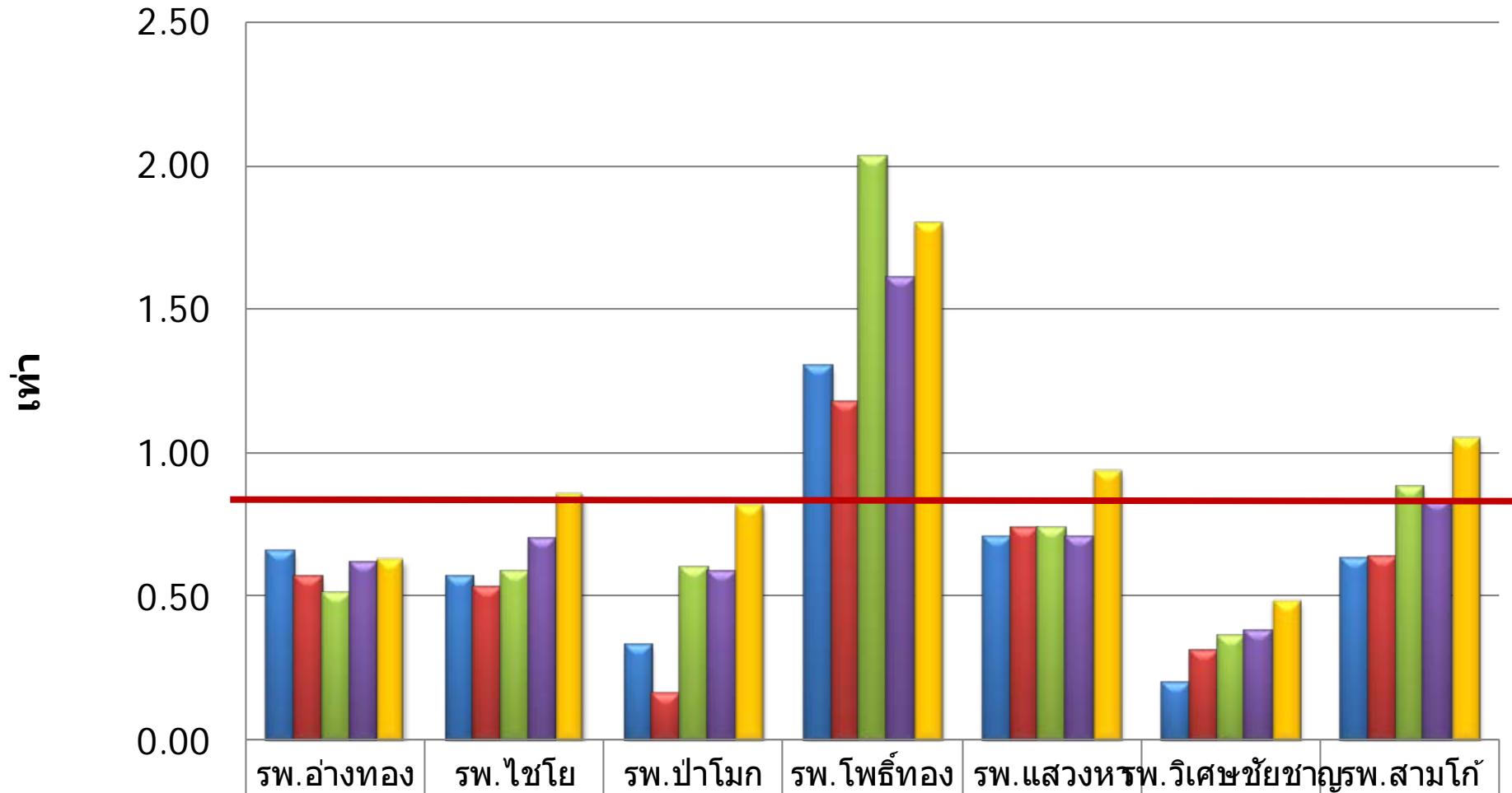

	รพ.อ่างทอง	รพ.ไชโย	รพ.ป่าโมก	รพ.โพธิ์ทอง	รพ.แสวงหารพ.วิเศษชัยชาญ	รพ.สามโก้
■ Q4/59	0.66	0.57	0.33	1.30	0.71	0.63
■ Q4/60	0.57	0.53	0.16	1.18	0.74	0.64
■ Q4/61	0.51	0.59	0.60	2.03	0.74	0.88
■ Q4/62	0.62	0.70	0.59	1.61	0.71	0.83
■ มกราคม 2563	0.63	0.86	0.82	1.80	0.94	1.05

## Networking Capital(ค่ามาตรฐานมากกว่า 0)

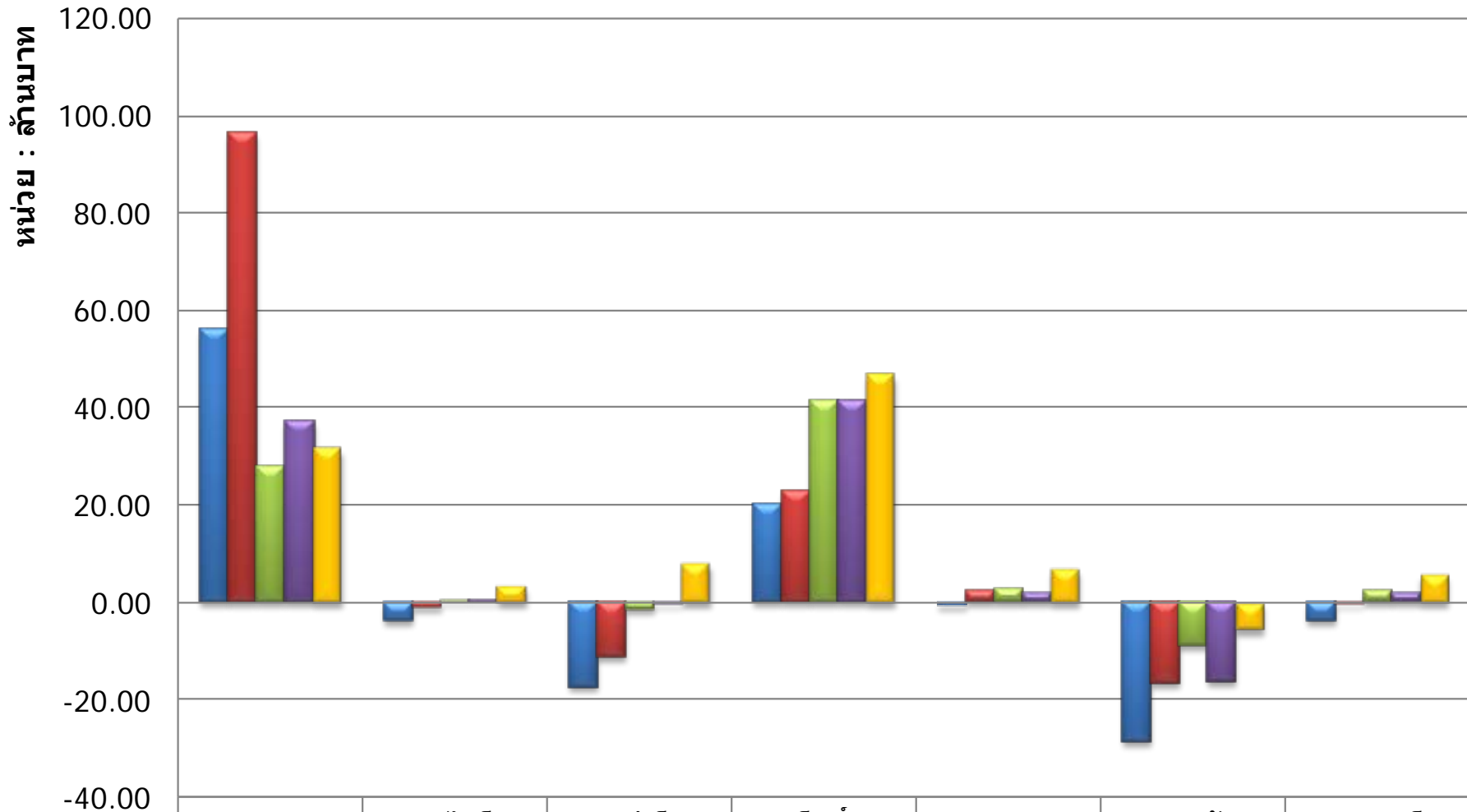

	รพ.อ่างทอง	รพ.ไชโย	รพ.ป่าโมก	รพ.โพธิ์ทอง	รพ.แสวงหา	รพ.วิเศษชัยชาญ	รพ.สามโก้
■ Q4/59	56,309,523.	-3,639,110.	-17,318,084	20,151,144.	-482,246.39	-28,642,952	-3,896,935.
■ Q4/60	96,691,856.	-1,059,413.	-11,110,077	23,079,774.	2,348,521.2	-16,681,978	-88,223.50
■ Q4/61	27,879,276.	446,184.23	-1,382,972.	41,427,226.	2,798,693.1	-8,921,509.	2,425,472.8
■ Q4/62	37,260,470.	648,446.90	119,912.52	41,662,514.	1,958,519.2	-16,248,469	1,892,753.9
■ มกราคม 2563	31,560,321.	3,428,521.5	8,016,362.4	46,728,155.	6,875,049.0	-5,658,067.	5,679,927.7

# กำไรสุทธิรวมค่าเสื่อม NI+Depreciation (ค่ามาตรฐานมากกว่า 0)

หน่วย : ล้านบาท

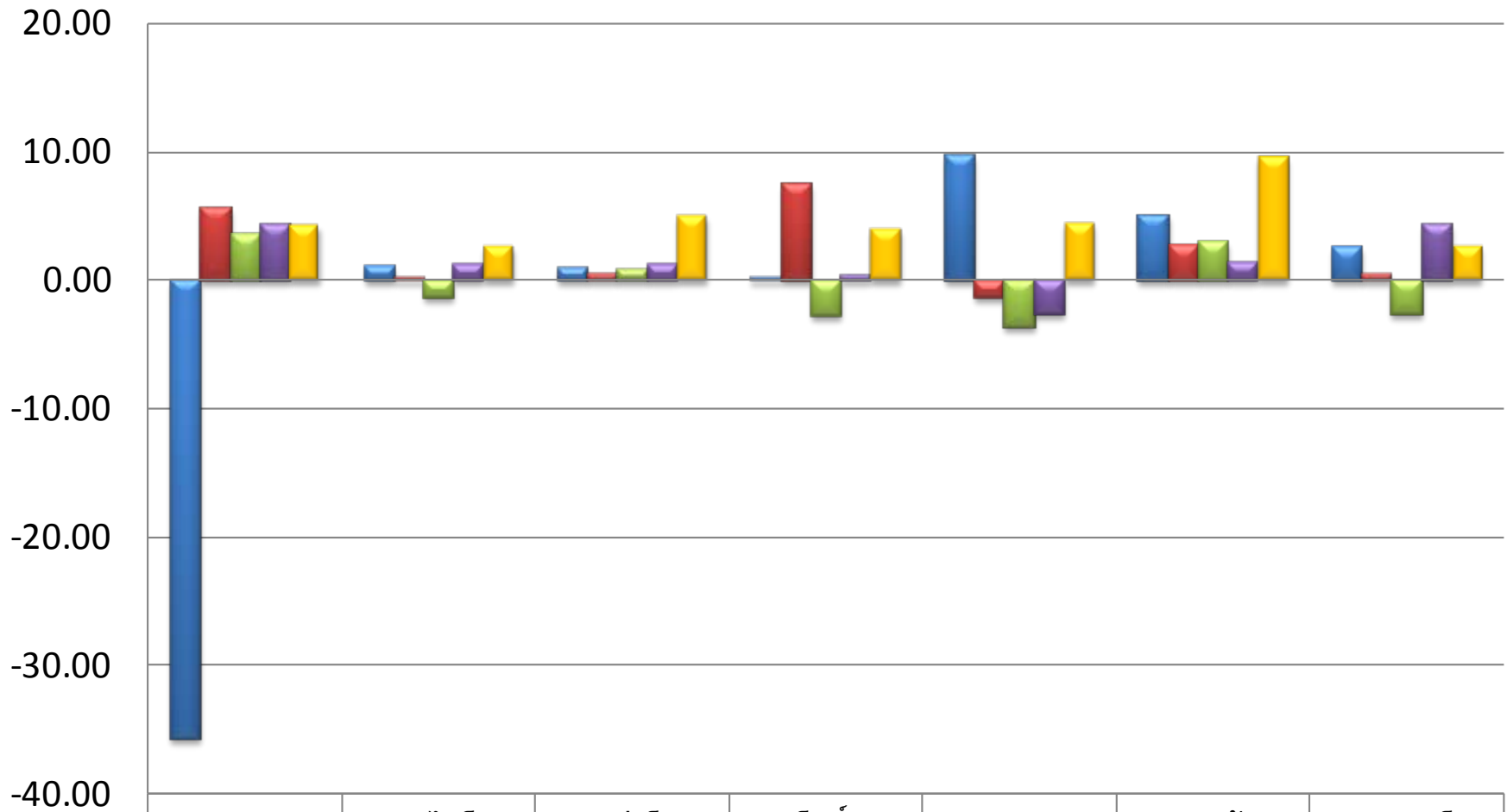

	รพ.อ่างทอง	รพ.ไชโย	รพ.ป่าโมก	รพ.โพธิ์ทอง	รพ.แสวงหา	รพ.วิเศษชัยชาญ	รพ.สามโก้
Q4/59	-35,699,860	1,112,215.5	990,961.37	242,341.77	9,791,437.0	5,099,586.9	2,589,761.0
Q4/60	5,621,516.9	218,345.38	525,134.74	7,518,421.7	-1,370,734.	2,753,499.0	489,224.32
Q4/61	3,639,264.0	-1,402,630.	865,644.95	-2,767,139.	-3,713,736.	3,066,712.0	-2,698,292.
Q4/62	4,312,277.3	1,216,066.5	1,224,884.7	445,060.27	-2,699,719.	1,404,098.5	4,352,076.1
มกราคม 2563	4,261,720.6	2,653,800.8	5,000,968.2	3,955,250.0	4,476,503.7	9,498,464.1	2,712,581.5



# เงินบำรุงคงเหลือหลังหักหนี้แล้ว (ค่ามาตรฐานมากกว่า 0)

หน่วย : ล้านบาท

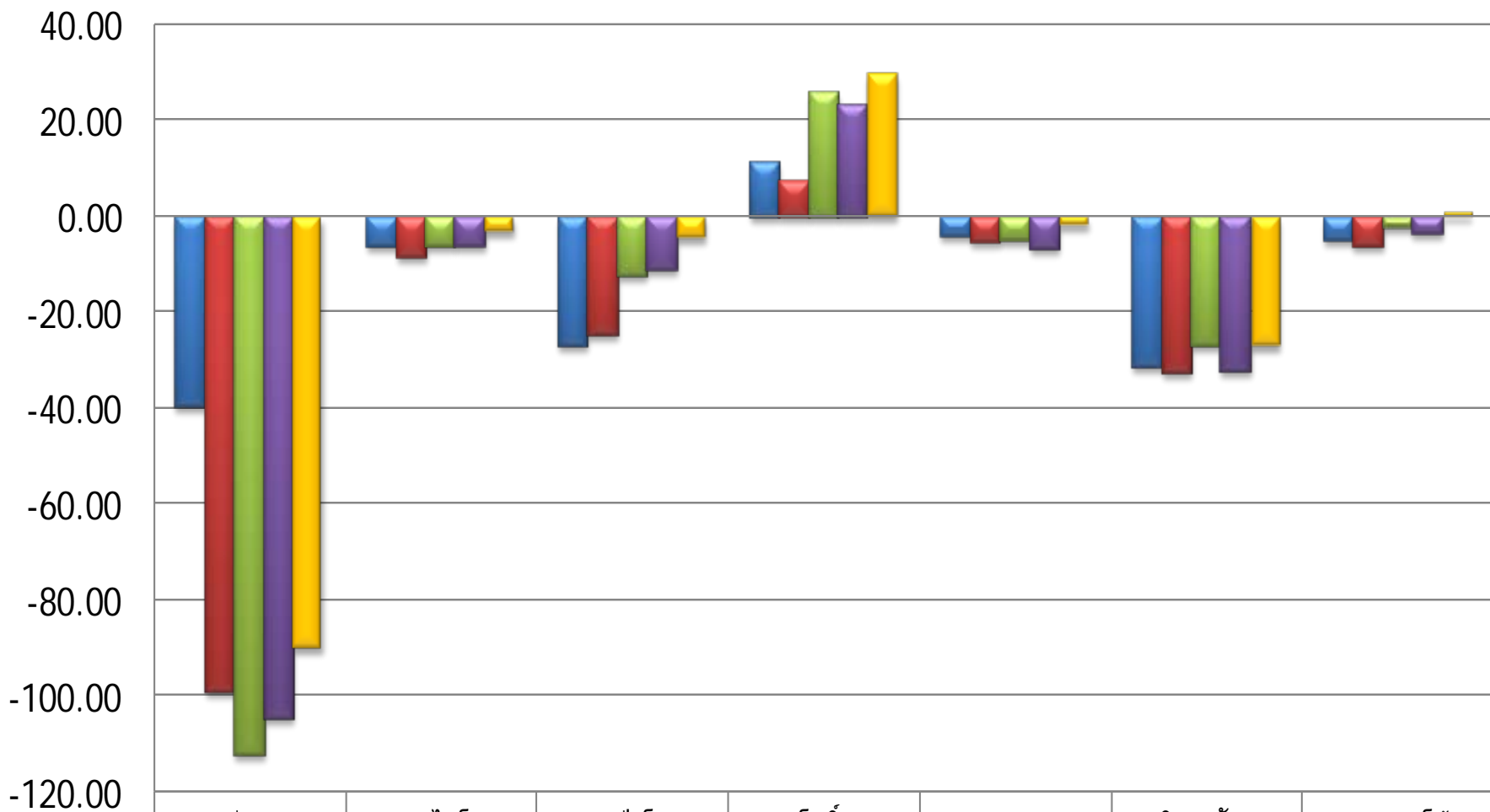

	รพ. อ่างทอง	รพ. ไซโย	รพ. ป่าโมก	รพ. โพธิ์ทอง	รพ. แสงหา	รพ. วิเศษ ชัยชาญ	รพ. สามโก้
Q4/59	-39,788,834.6	-6,365,011.71	-26,898,324.8	11,483,254.49	-4,208,876.51	-31,468,552.9	-4,781,240.42
Q4/60	-99,038,063.4	-8,343,205.55	-24,563,797.1	7,269,084.85	-5,245,094.58	-32,471,929.9	-6,407,482.05
Q4/61	-112,150,618.	-6,413,261.09	-12,578,991.9	25,937,903.57	-4,699,335.85	-26,756,984.1	-2,063,693.36
Q4/62	-104,755,199.	-6,102,100.14	-10,973,768.2	23,294,927.79	-6,840,212.33	-32,017,048.0	-3,513,855.43
มกราคม 2563	-89,893,443.4	-3,178,711.97	-4,461,081.07	29,779,358.81	-1,838,281.86	-26,968,925.1	947,670.28

# EBITDA

หน่วย : ล้านบาท

50.00  
40.00  
30.00  
20.00  
10.00  
0.00  
-10.00

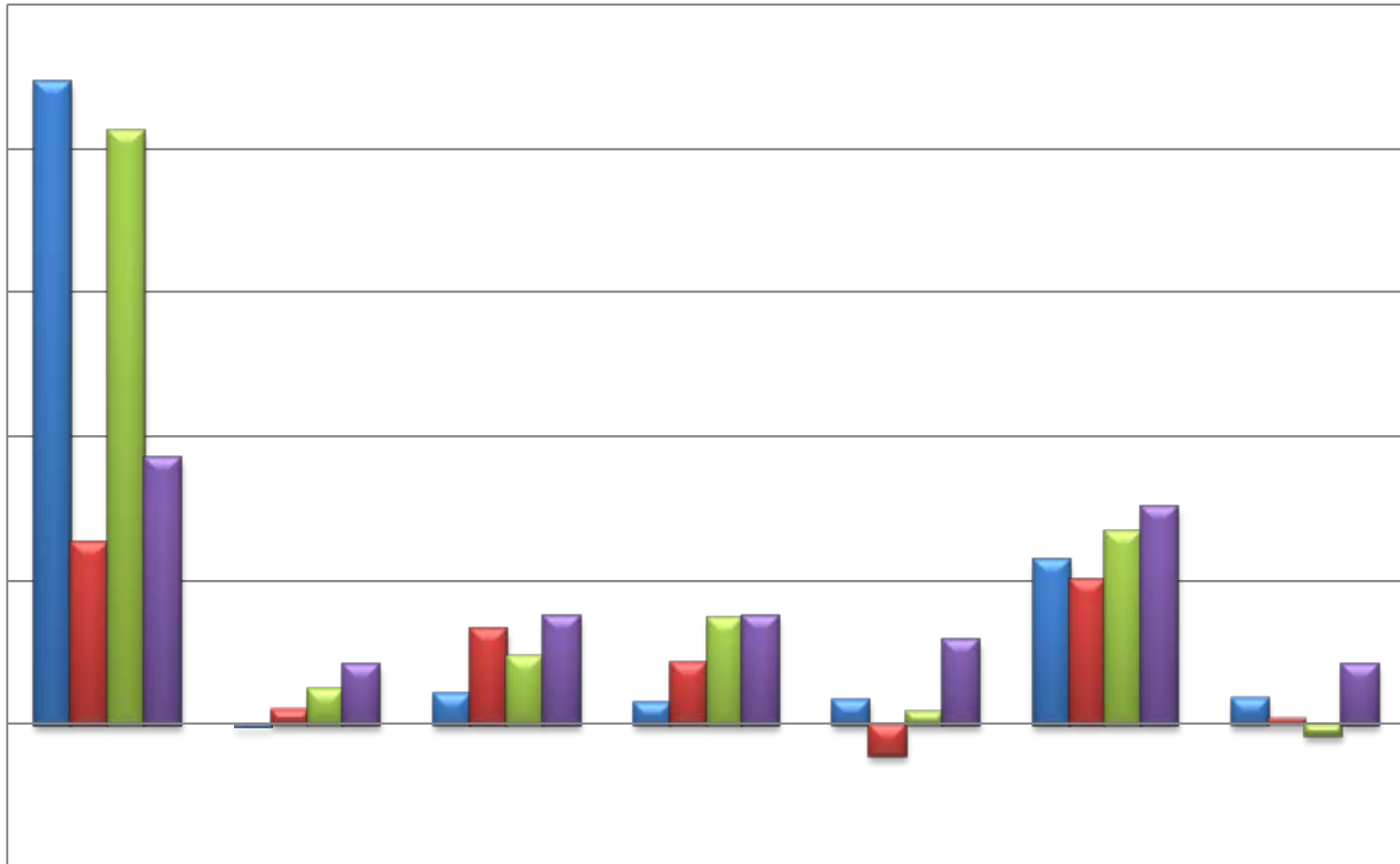

	àz .æüvŵæu	àz .éÛea	àz .Ýŕezž	àz .ez xŵæu	àz .đãäüá ĉ	àz .ăăă Ūá Ūĉ ŪĪ	àz .ăĉž eș ě
■ Q4/60	44,682,962.9	-276,083.57	2,161,113.35	1,541,387.93	1,704,700.67	11,402,646.9	1,746,808.97
■ Q4/61	12,579,922.8	972,690.87	6,670,525.52	4,244,454.05	-2,145,193.3	10,024,379.9	356,800.41
■ Q4/62	41,287,318.1	2,377,663.46	4,732,845.03	7,353,349.99	960,326.77	13,466,891.8	-801,317.46
■ ž š àĉř ž 2563	18,471,423.7	4,205,910.59	7,551,487.08	7,538,662.15	5,886,987.40	15,178,092.3	4,212,404.83



จบการนำเสนอ

ขอบคุณค่ะ

