

การดำเนินงานตามเกณฑ์มาตรฐาน รพ.สต.ติดดาว

หมวด 1 การนำองค์กรและการจัดการดี



สันติสุข พรหมเดช
นักวิชาการสาธารณสุขปฏิบัติการ
โรงพยาบาลส่งเสริมสุขภาพตำบลลองครักษ์



หมวด 1 การนำองค์กรและการจัดการดี (บริหารดี)

ภาวะผู้นำ

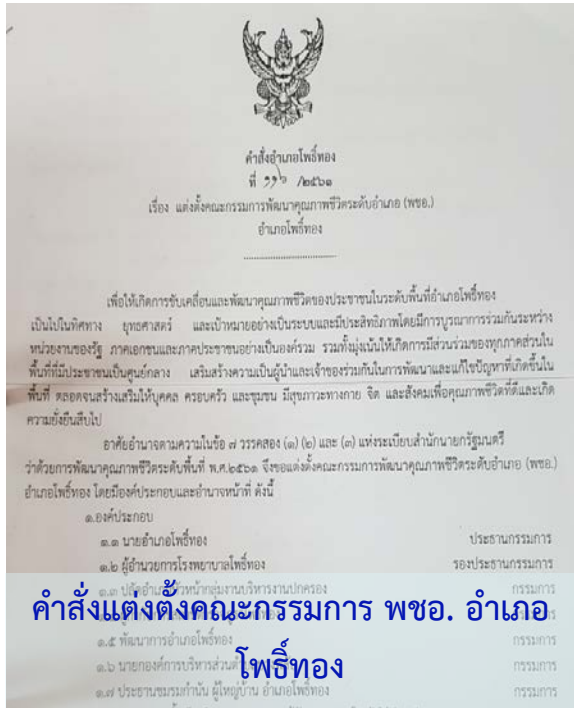

คำสั่งอำเภอโพธิ์ทอง
ที่ ๖๖๖ /๒๕๖๑
เรื่อง แต่งตั้งคณะกรรมการพัฒนาคุณภาพชีวิตระดับอำเภอ (พชอ.)
อำเภอโพธิ์ทอง

เพื่อให้มีการขับเคลื่อนและพัฒนาคุณภาพชีวิตของประชาชนในระดับพื้นที่อำเภอโพธิ์ทอง
เป็นไปในทิศทาง ยุทธศาสตร์ และเป้าหมายอย่างเป็นระบบและมีประสิทธิภาพโดยมีการบูรณาการร่วมกับระหว่าง
หน่วยงานของรัฐ ภาคเอกชนและภาคประชาชนอย่างมีส่วนร่วม รวมทั้งมุ่งเน้นให้เกิดการมีส่วนร่วมของทุกภาคส่วนใน
พื้นที่ที่มีประชาชนเป็นศูนย์กลาง เสริมสร้างความเป็นผู้นำและเจ้าของร่วมในการพัฒนาและแก้ไขปัญหาที่เกิดขึ้นใน
พื้นที่ ตลอดจนสร้างเสริมให้บุคคล ครอบครัว และชุมชน มีสุขภาพร่างกาย จิต และสังคมเพื่อคุณภาพชีวิตที่ดีและเกิด
ความยั่งยืนสืบไป

อาศัยอำนาจตามความในข้อ ๘ วรรคสอง (๑) (๒) และ (๓) แห่งระเบียบสำนักนายกรัฐมนตรี
ว่าด้วยการพัฒนาคุณภาพชีวิตระดับพื้นที่ พ.ศ.๒๕๖๑ จึงขอแต่งตั้งคณะกรรมการพัฒนาคุณภาพชีวิตระดับอำเภอ (พชอ.)
อำเภอโพธิ์ทอง โดยมีองค์ประกอบและอำนาจหน้าที่ ดังนี้

๑.องค์ประกอบ	ประธานกรรมการ
๑.๑ นายอำเภอโพธิ์ทอง	รองประธานกรรมการ
๑.๒ ผู้อำนวยการโรงพยาบาลโพธิ์ทอง	กรรมการ
๑.๓ ปลัดอำเภอหัวหน้ากลุ่มงานบริหารงานปกครอง	กรรมการ
๑.๔ พัฒนาการอำเภอโพธิ์ทอง	กรรมการ
๑.๖ นายกองค์การบริหารส่วน	กรรมการ
๑.๗ ประธานชมรมกำนัน ผู้ใหญ่บ้าน อำเภอโพธิ์ทอง	กรรมการ

คำสั่งแต่งตั้งคณะกรรมการ พชอ. อำเภอโพธิ์ทอง



คณะกรรมการ พชอ.โพธิ์ทอง



ทีม คปสอ.โพธิ์ทอง



ภาคีเครือข่ายสุขภาพ ต.องครักษ์

การทำงานร่วมกันของคณะกรรมการพัฒนาคุณภาพชีวิตระดับอำเภอ (พชอ.) และทีมเครือข่ายสุขภาพตำบลองครักษ์



หมวด 1 การนำองค์กรและการจัดการดี (บริหารดี) (ต่อ)

แผนกลยุทธ์ด้านสุขภาพ



ประชุมจัดทำแผนยุทธศาสตร์และ
กลยุทธ์ด้านสุขภาพ อ.โพธิ์ทอง



ประชุมแนวทางการจัดทำ
แผนปฏิบัติการ ระดับตำบล



ถ่ายทอดแผนฯ/ชี้แจงแนวทางการดำเนินงาน
แก่ อสม.และภาคีเครือข่าย



ดำเนินงานตามแผนฯ

การจัดทำยุทธศาสตร์และกลยุทธ์ สู่การนำมาปฏิบัติเพื่อพัฒนาสุขภาพชุมชน
โดยการมีส่วนร่วมของภาคีเครือข่าย



หมวด 1 การนำองค์กรและการจัดการดี (บริหารดี) (ต่อ)

แผนกลยุทธ์ด้านสุขภาพ

แผนที่ยุทธศาสตร์ โรงพยาบาลส่งเสริมสุขภาพตำบลลองครักษ์ ประจำปีงบประมาณ 2560-2565

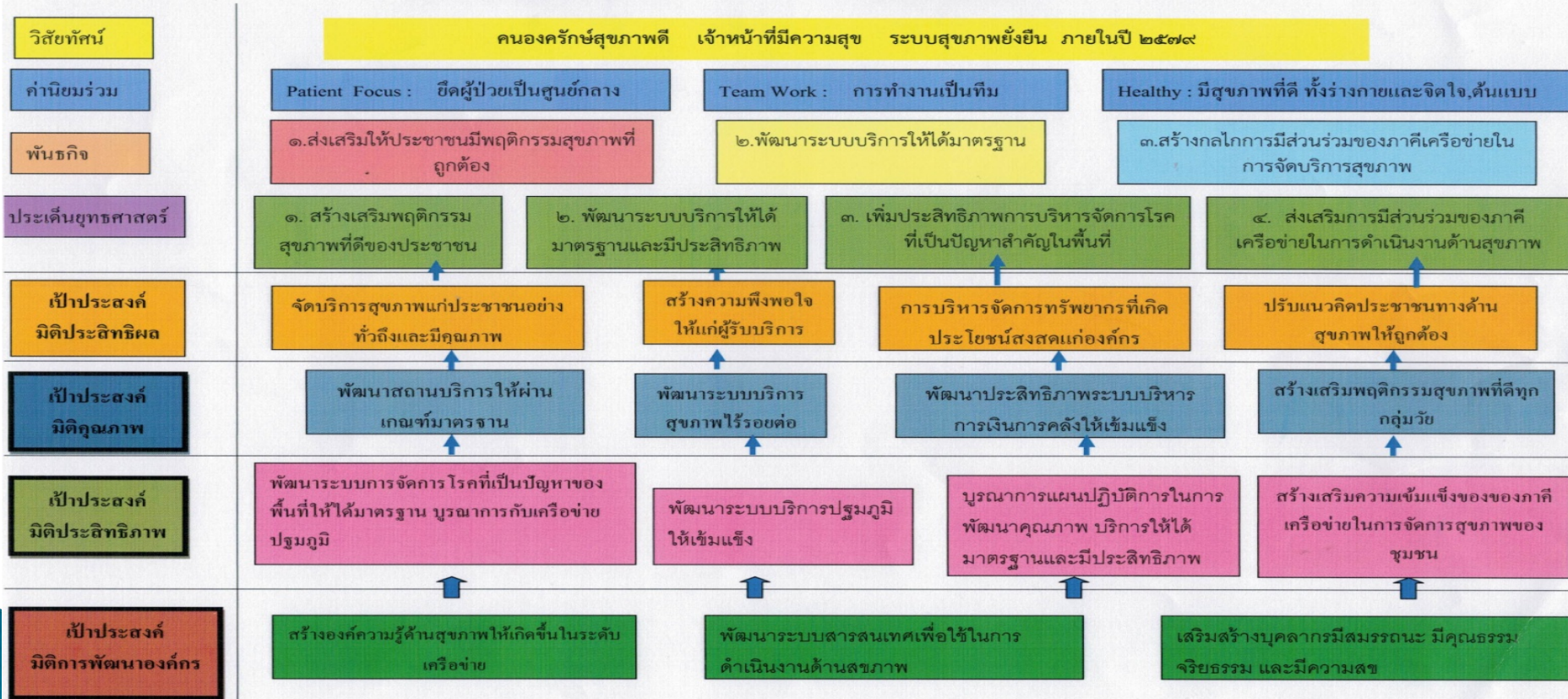



หมวด 1 การนำองค์กรและการจัดการดี (บริหารดี) (ต่อ)

การจัดการการเงินและบัญชี

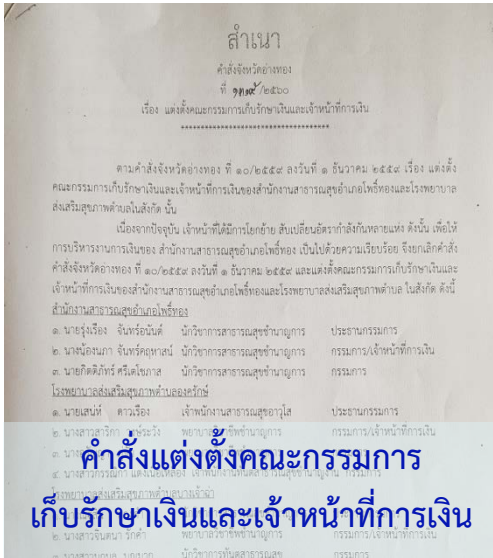

รับการตรวจสอบภายในจาก คปสอ.โพธิ์ทอง



รับการตรวจสอบภายในจาก คปสอ.แสวงหา

การกำกับ ติดตาม ตรวจสอบ การเงิน การคลัง ป้องกันการทุจริต ประพฤติมิชอบ



หมวด 1 การนำองค์กรและการจัดการดี (บริหารดี) (ต่อ)

การจัดการอาคาร สถานที่ สภาพแวดล้อม

ภายนอกอาคาร



รพ.สต. องค์กรฯ มุ่งเน้นการจัดสถานบริการให้เป็นสัดส่วน ปลอดภัย เพื่อรองรับการให้บริการผู้สูงอายุ ผู้พิการ และ ประชาชนทุกกลุ่มวัย



หมวด 1 การนำองค์กรและการจัดการดี (บริหารดี) (ต่อ)

การจัดการอาคาร สถานที่ สภาพแวดล้อม

ภายนอกอาคาร

จุดจอดรถ

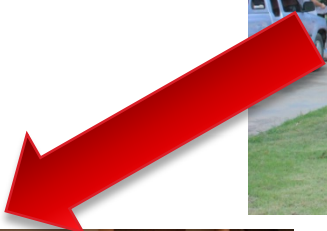



หมวด 1 การนำองค์กรและการจัดการดี (บริหารดี) (ต่อ)

การจัดการอาคาร สถานที่ สภาพแวดล้อม

ภายนอกอาคาร

จุดจอดรถ

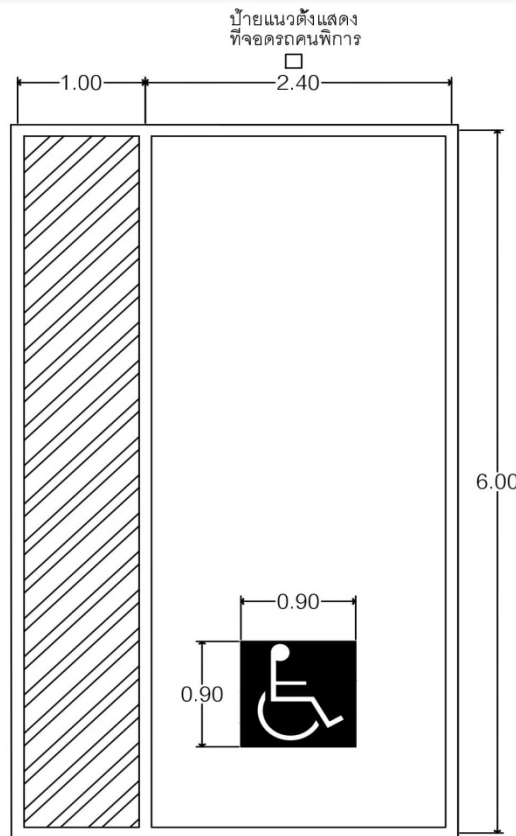

ข้อ ๑๓ ที่จอดรถสำหรับผู้พิการหรือทุพพลภาพ และคนชราให้จัดไว้ใกล้ทางเข้าออกอาคารให้มากที่สุด มีลักษณะไม่ขนานกับทางเดินรถ มีพื้นผิวเรียบ มีระดับเสมอกัน และมีสัญลักษณ์รูปผู้พิการนั่งเก้าอี้ล้ออยู่บนพื้นของที่จอดรถด้านที่ติดกับทางเดินรถ มีขนาดกว้างไม่น้อยกว่า ๙๐๐ มิลลิเมตร และยาวไม่น้อยกว่า ๙๐๐ มิลลิเมตร และมีป้ายขนาดกว้างไม่น้อยกว่า ๓๐๐ มิลลิเมตร และยาวไม่น้อยกว่า ๓๐๐ มิลลิเมตร ติดอยู่สูงจากพื้นไม่น้อยกว่า ๒,๐๐๐ มิลลิเมตร ในตำแหน่งที่เห็นได้ชัดเจน

ข้อ ๑๔ ที่จอดรถสำหรับผู้พิการหรือทุพพลภาพ และคนชราต้องเป็นพื้นที่สีเหลี่ยมผืนผ้า กว้างไม่น้อยกว่า ๒,๔๐๐ มิลลิเมตร และยาวไม่น้อยกว่า ๖,๐๐๐ มิลลิเมตร และจัดให้มีที่ว่างข้างที่จอดรถกว้างไม่น้อยกว่า ๑,๐๐๐ มิลลิเมตร ตลอดความยาวของที่จอดรถ โดยที่ว่างดังกล่าวต้องมีลักษณะพื้นผิวเรียบและมีระดับเสมอกับที่จอดรถ



หมวด 1 การนำองค์กรและการจัดการดี (บริหารดี) (ต่อ)

การจัดการอาคาร สถานที่ สภาพแวดล้อม

ภายในอาคาร



ป้ายติดหน้าห้องสอดคล้องกับการกิจ



โต๊ะทำงานมีป้ายระบุชื่อ - ตำแหน่ง



อุปกรณ์ที่ใช้ร่วมกันจัดเป็นสัดส่วน



สายต่อพ่วงคอมพิวเตอร์เก็บเป็นระเบียบ



นาฬิกาบอกเวลาเดินตรงเวลา



พื้นที่ภายในอาคารสะอาดเป็นสัดส่วน

รพ.สต. องค์กรฯ มุ่งเน้นการจัดสถานบริการให้เป็นสัดส่วน ปลอดภัย เพื่อรองรับการให้บริการผู้สูงอายุ ผู้พิการ และ ประชาชนทุกกลุ่มวัย



หมวด 1 การนำองค์กรและการจัดการดี (บริหารดี) (ต่อ)

กิจกรรม GREEN

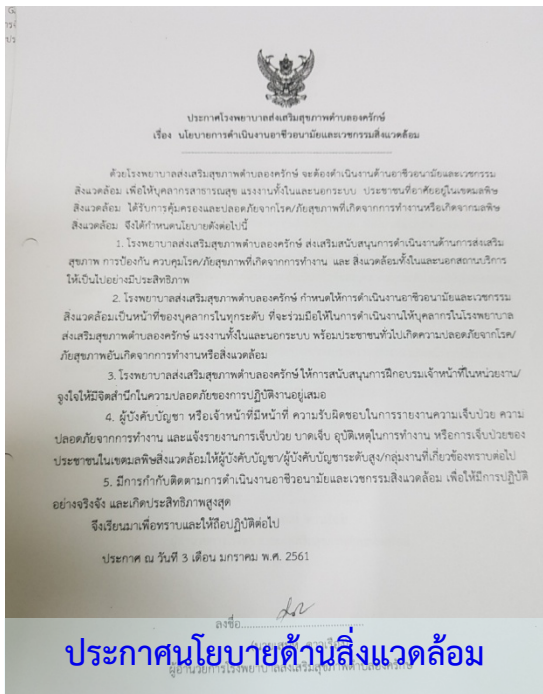

คำสั่งคณะดำเนินงาน
→ แผนขับเคลื่อนการดำเนินงาน
→ การพัฒนาศักยภาพเจ้าหน้าที่ดำเนินงานอนามัยสิ่งแวดล้อม

การสื่อสารสารณะเพื่อสร้างความเข้าใจ

การดำเนินงานด้านสิ่งแวดล้อม

การสร้างกระบวนการพัฒนา



หมวด 1 การนำองค์กรและการจัดการดี (บริหารดี) (ต่อ)

กิจกรรม GREEN



การอบรมพัฒนาศักยภาพบุคลากรสาธารณสุข
ด้านการป้องกันและติดเชื้อในโรงพยาบาล



การคัดแยกขยะติดเชื้อออกจากขยะทั่วไป
และแยกเป็นประเภทมีคมและไม่มีคม



การเก็บและเคลื่อนย้ายขยะติดเชื้อ



จุดพักขยะติดเชื้อ



ส่งเสริมและสนับสนุนการคัดแยกขยะในชุมชน



การจัดการขยะติดเชื้อในชุมชน
(จัดเก็บแยกจากขยะทั่วไป รวบรวมใส่ภาชนะ
เคลื่อนย้ายขยะติดเชื้อ ส่ง รพ.สต.)

G : Garbage (การจัดการขยะทุกประเภท)



หมวด 1 การนำองค์กรและการจัดการดี (บริหารดี) (ต่อ)

กิจกรรม GREEN



ลดปริมาณการใช้กระดาษชำระในห้องน้ำ



การใช้ผ้าเช็ดมือทำความสะอาดมือแทนการใช้กระดาษชำระ



การใช้ถุงผ้ารับยากลับบ้าน



นวัตกรรมพันขวด (โครงสร้างพันจากขวดพลาสติก)



การใช้กระดาษรีไซเคิล

G : Garbage ---> กิจกรรมลดการเกิดมูลฝอยที่แหล่งกำเนิด (3R)



หมวด 1 การนำองค์กรและการจัดการดี (บริหารดี) (ต่อ)

กิจกรรม GREEN (ต่อ)



R : Restroom (ห้องส้วม)



หมวด 1 การนำองค์กรและการจัดการดี (บริหารดี) (ต่อ)

กิจกรรม GREEN (ต่อ)

ประกาศโรงพยาบาลส่งเสริมสุขภาพตำบลอรัญศรี
เรื่อง นโยบายการอนุรักษ์พลังงานและสิ่งแวดล้อม

ด้วยโรงพยาบาลส่งเสริมสุขภาพตำบลอรัญศรี สังกัดสำนักปลัดกระทรวงสาธารณสุข เป็นหน่วยงานราชการต้นแบบด้านการประหยัดพลังงาน ซึ่งต้องปฏิบัติตามพระราชบัญญัติการส่งเสริมการอนุรักษ์พลังงาน(ฉบับที่ 2) พ.ศ.2550 โดยมีระบบการจัดการพลังงานที่ใช้ในหน่วยงานเพื่อลดค่าใช้จ่ายด้านพลังงาน จากสภาวะโลกร้อนที่ส่งผลกระทบต่อสิ่งมีชีวิตบนโลก ดังนั้น เพื่อให้เกิดประสิทธิภาพในการอนุรักษ์พลังงานอย่างต่อเนื่องและยั่งยืน โรงพยาบาลส่งเสริมสุขภาพตำบลอรัญศรี จึงประกาศนโยบายการอนุรักษ์พลังงานในหน่วยงานให้เกิดประโยชน์สูงสุด โดยถือเป็นหน้าที่ในการปฏิบัติงาน ดังนี้

1. การอนุรักษ์พลังงานเริ่มต้นที่ผู้นำ และถือเป็นหน้าที่ของบุคลากรทุกระดับ และให้เป็นวัฒนธรรมองค์กร
2. มุ่งเน้นให้ความรู้ความเข้าใจ การอนุรักษ์พลังงานและสิ่งแวดล้อมจากบ้านสู่องค์กรและประชาชาติให้กับบุคลากรทุกระดับอย่างต่อเนื่อง
3. มุ่งเน้นการปฏิบัติตามระบบประหยัดพลังงานของกระทรวงพลังงาน และสร้างการมีส่วนร่วมอย่างสร้างสรรค์ และยั่งยืน

ประกาศนโยบายอนุรักษ์พลังงาน
ซึ่งเขียนมาเพื่อทราบและให้ปฏิบัติตามต่อไป



ป้ายกระตุ้นเตือนประหยัดพลังงานน้ำ



ป้ายกระตุ้นเตือนประหยัดพลังงานไฟฟ้า



กำหนดช่วงเวลาเปิด-ปิดเครื่องปรับอากาศ

E : Energy (การจัดการด้านพลังงาน)



หมวด 1 การนำองค์กรและการจัดการดี (บริหารดี) (ต่อ)

กิจกรรม GREEN (ต่อ)

กราฟแสดงค่าสาธารณูปโภค ปีงบประมาณ 2561
รพ.สต.องครักษ์ จังหวัดอ่างทอง

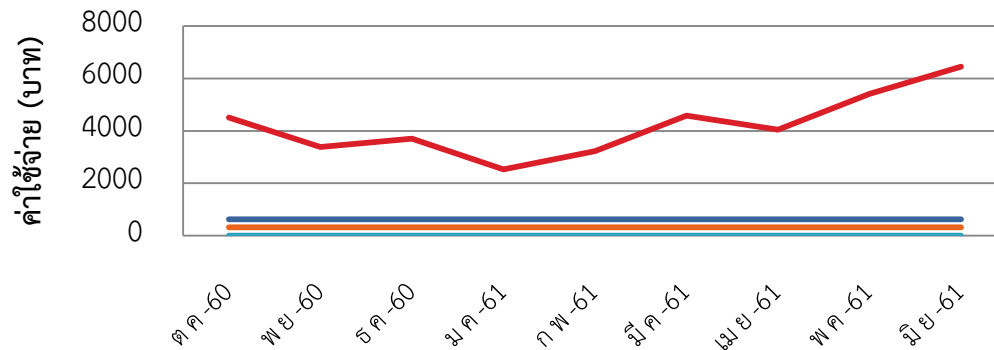

	ต.ค.-60	พ.ย.-60	ธ.ค.-60	ม.ค.-61	ก.พ.-61	มี.ค.-61	เม.ย.-61	พ.ค.-61	มิ.ย.-61
ค่าน้ำ	0	0	0	0	0	0	0	0	0
ค่าไฟ	4510.09	3378.94	3702.98	2526.03	3228.44	4574.3	4040.31	5413.18	6448.56
ค่าโทรศัพท์	321	321	321	321	321	321	321	321	321
อื่นๆ	625.4	625.4	625.4	625.4	625.4	625.4	625.4	625.4	625.4

E : Energy (การจัดการด้านพลังงาน)



หมวด 1 การนำองค์กรและการจัดการดี (บริหารดี) (ต่อ)

กิจกรรม GREEN (ต่อ)



ก่อนดำเนินกิจกรรม 5 ส.



หลังดำเนินกิจกรรม 5 ส.



การปรับปรุงภูมิทัศน์โดยรอบ รพ.สต.



มุมพักผ่อนหย่อนใจ



มุมพักผ่อนหย่อนใจ



พื้นที่ รพ.สต. ล้อมรอบด้วยพื้นที่สีเขียว

E : Environmental (การจัดการสิ่งแวดล้อม)



หมวด 1 การนำองค์กรและการจัดการดี (บริหารดี) (ต่อ)

กิจกรรม GREEN (ต่อ)



N : Nutrition (โภชนาการอาหารปลอดภัยและผักปลอดสารพิษ)



หมวด 1 การนำองค์กรและการจัดการดี (บริหารดี) (ต่อ)

กิจกรรม GREEN (ต่อ)

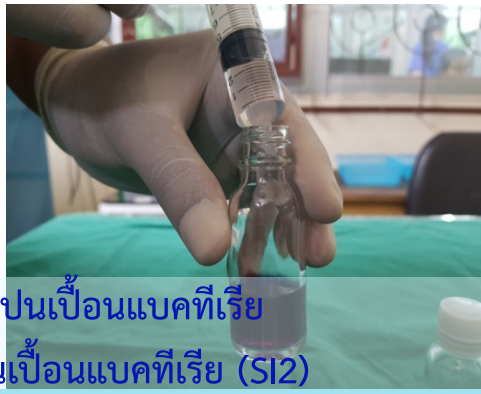

ผลการทดสอบการปนเปื้อนแบคทีเรีย
ด้วยชุดทดสอบการปนเปื้อนแบคทีเรีย (SI2)



ครั้งที่	วันที่	ผล
1	3 ต.ค. 60	ผ่าน
2	3 เม.ย. 61	ผ่าน

N : Nutrition (โภชนาการอาหารปลอดภัยและผักปลอดสารพิษ)



หมวด 1 การนำองค์กรและการจัดการดี (บริหารดี) (ต่อ)

กิจกรรม GREEN (ต่อ)

นวัตกรรม GREEN

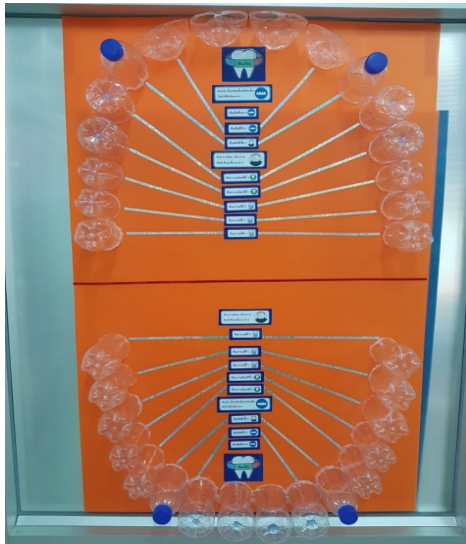

นวัตกรรม : ฟันขวด (โครงสร้างฟันจำลอง)

เพื่อเป็นสื่อการสอนสาธิตเรื่องการให้ความรู้เรื่องฟัน การทำความสะอาดช่องปาก การดูแลช่องปาก ซึ่งส่งผลให้ฟันแข็งแรงไม่เกิดปัญหา อันจะส่งผลให้เด็กและทุกกลุ่มวัยมีสุขภาพช่องปากดีในอนาคต





หมวด 1 การนำองค์กรและการจัดการดี (บริหารดี) (ต่อ)

กิจกรรม CLEAN

C

Communication

สื่อสารสาธารณะ



L

Leader

บทบาทผู้นำ ทำเป็นตัวอย่าง



E

Efficiency

บังเกิดผลมีประสิทธิภาพ



A

Activity

กิจกรรมสร้างจิตสำนึก



N

Network

ร่วมกับภาคีเครือข่าย





หมวด 1 การนำองค์กรและการจัดการดี (บริหารดี) (ต่อ)

การจัดสรรทรัพยากรเพื่อสนับสนุนระบบบริการจากแม่ข่าย



การอบรมพัฒนาศักยภาพบุคลากรสาธารณสุข
ด้านการป้องกันและติดเชื้อในโรงพยาบาล



อบรมเชิงปฏิบัติการการใช้ยาอย่างสมเหตุผล



การสอบเทียบวัสดุและครุภัณฑ์ทางการแพทย์



รับบริการสนับสนุนวัสดุและครุภัณฑ์จากแม่ข่าย



รับบริการนิเทศงานจาก คปสอ.โพธิ์ทอง

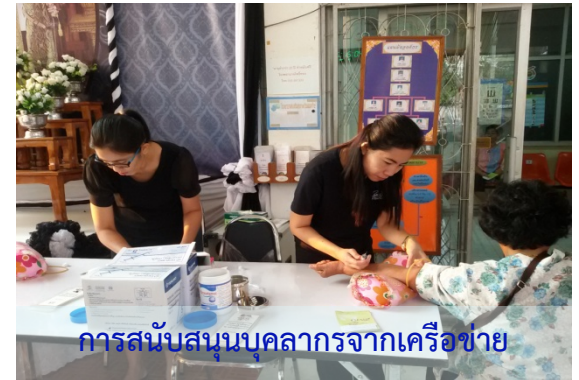

การสนับสนุนบุคลากรจากเครือข่าย

ขอบคุณครับ...

