

การคัดกรองพัฒนาการเด็ก 0 – 5 ปี
ปีงบประมาณ 2562



กลุ่มงานส่งเสริมสุขภาพ

ร้อยละของเด็ก 0 – 5 ปี ได้รับการคัดกรองพัฒนาการ เขตสุขภาพที่ 4
จำแนกรายจังหวัด ปีงบประมาณ 2562 (ตค.61 – กพ.62)

■ ครอบคลุม 90% ■ สงสัยล่าช้า 20% ■ ติดตามได้ 90%

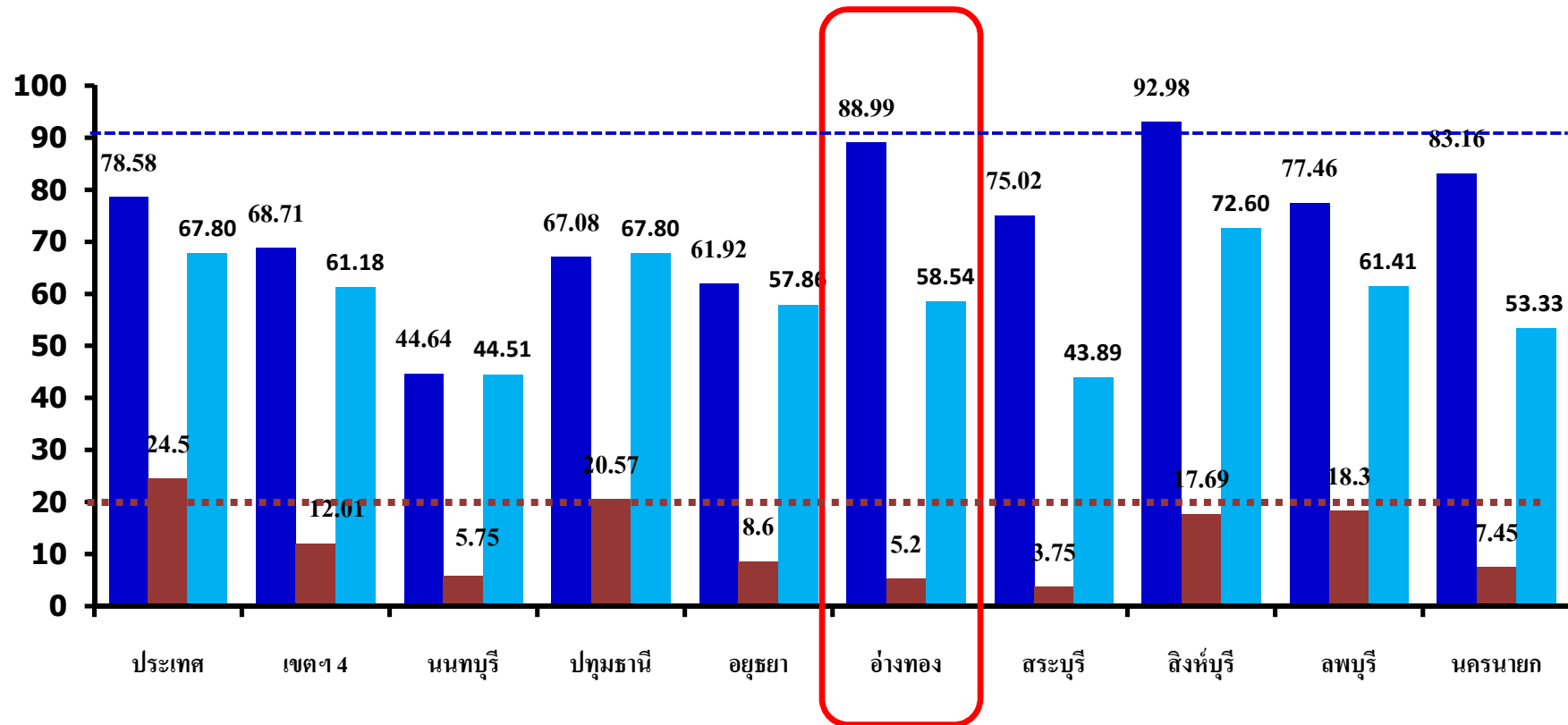

ร้อยละของเด็ก 0 – 5 ปี ได้รับการคัดกรองพัฒนาการ จังหวัดอ่างทอง
 จำแนกรายอำเภอ ปีงบประมาณ 2562 (ตค.61 – กพ.62)

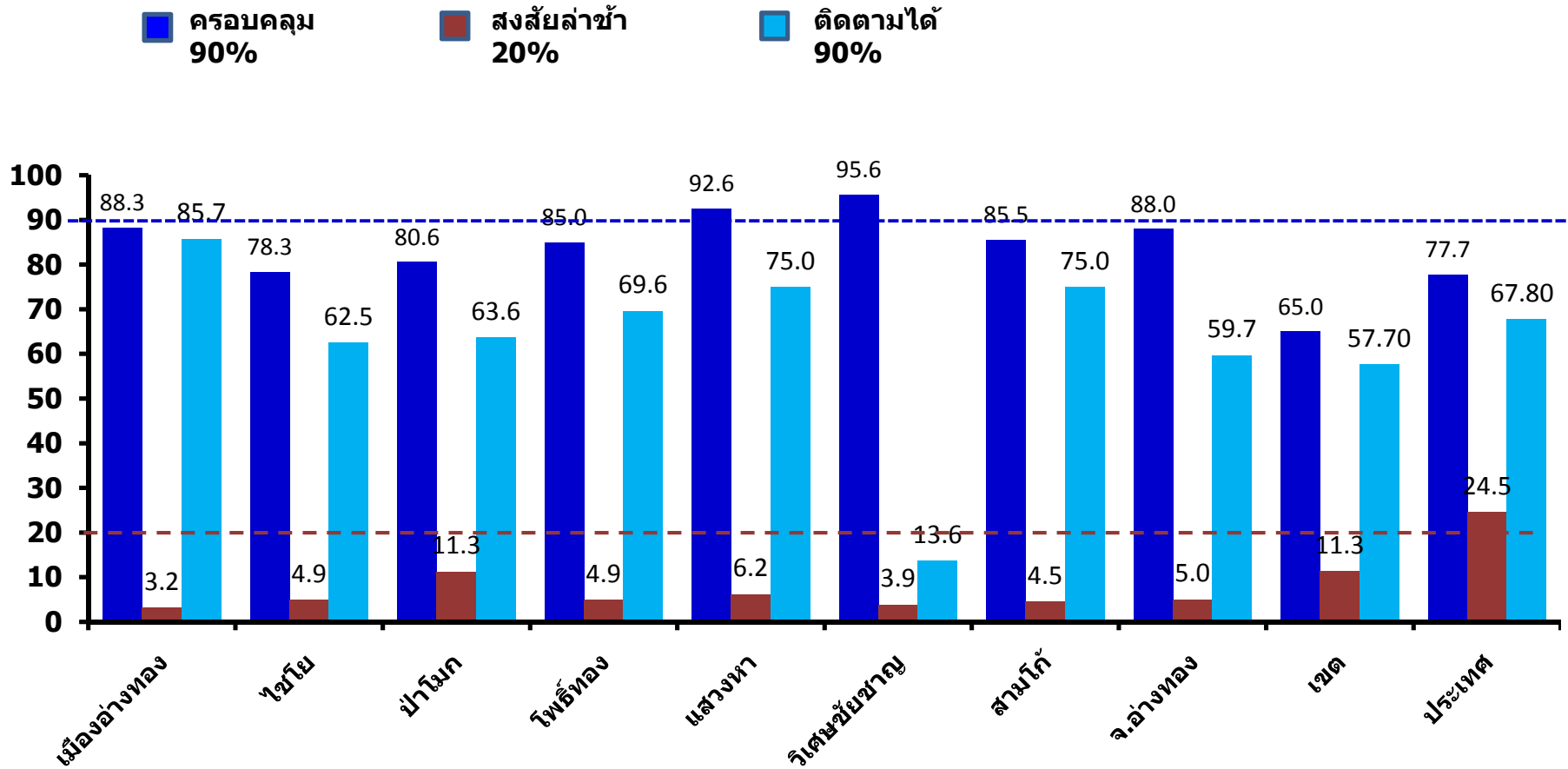

แหล่งข้อมูล : HDC ณ วันที่ 8 มี.ค.2562

ปัญหาและข้อเสนอแนะ จากทีมตรวจราชการ รอบที่ 1

| ข้อค้นพบ | ข้อเสนอแนะ |
|--|---|
| <ol style="list-style-type: none">1. การตรวจคัดกรองพัฒนาการไม่เป็นไปตามขั้นตอน มีความเข้าใจคลาดเคลื่อน2. การบันทึกข้อมูลในรายงาน HDC ไม่ครอบคลุม ขาดการติดตามประมวลผลภาพรวม | <ol style="list-style-type: none">1. ทบทวนทักษะและสร้างความเข้าใจในการตรวจคัดกรองพัฒนาการเด็ก2. ตรวจสอบและวิเคราะห์การบันทึกข้อมูล และการกำกับติดตามโดย CPM จังหวัด/อำเภอ3. กำกับติดตาม/ เยี่ยมเสริมพลัง4. แลกเปลี่ยนเรียนรู้การดำเนินงานกับอำเภอที่ทำได้ดี5. ปชส./เผยแพร่ Application<ul style="list-style-type: none">- APP Khunlook : เฝ้าระวังส่งเสริมพัฒนาการเด็กปฐมวัย- APP ๕ ย่างเพื่อสร้างลูก(ตั้งแต่ระยะตั้งครรภ์จนถึง 6 ปีแรกของชีวิต) |

การดำเนินงานพัฒนาสุขภาพกลุ่มสตรีและเด็กปฐมวัย จังหวัดอ่างทอง ปีงบประมาณ 2562

1. จัดทำแผนและกรอบการดำเนินงานในแต่ละระดับ
2. ประชุมชี้แจงแนวทางการดำเนินงานแก่ผู้รับผิดชอบงานของ รพ./สสอ./รพ.สต.
3. จัดอบรมพัฒนาศักยภาพบุคลากรสาธารณสุขระดับอำเภอและระดับตำบล ในวันที่ 18
ธ.ค. 2561 จำนวน 100 คน
4. ขับเคลื่อนการดำเนินงานโดยคณะกรรมการ MCH Board จัดประชุมครั้งที่ 1
ในวันที่ 21 ธ.ค. 2561 จำนวน 40 คน
5. นิเทศติดตามงานเครือข่ายบริการสุขภาพระดับอำเภอ
ในวันที่ 11-21 ธ.ค. 2561 จำนวน 7 อำเภอ
6. จังหวัดได้ขอความร่วมมือศูนย์อนามัยที่ 4 พัฒนาทักษะการคัดกรอง แก่เจ้าหน้าที่
รพ.สต. อ.เมือง อ.วิเศษชัยชาญ และ อ.โพธิ์ทอง วันที่ 10 ม.ค. 2562 และ 8 ก.พ. 2562

การคัดกรองพัฒนาการเด็ก 0 - 5 ปี จังหวัดอ่างทอง (ตค.61 - ก.พ.62)

| อำเภอ | เป้าหมาย ตค.61- กพ.62 | คัดกรอง | ร้อยละคัด กรอง | สมวัยครั้ง แรก | สงสัย ล่าช้า | สงสัยล่าช้า ส่งต่อทันที | รวมสงสัย ล่าช้าทั้งหมด | ร้อยละ สงสัย ล่าช้า | สงสัยล่าช้าต้องได้รับการส่งเสริม/กระตุ้นภายใน 1 เดือน | | | | | รวมสมวัย | ร้อยละ สมวัย |
|--------------|-----------------------------|---------|-------------------|-------------------|-----------------|----------------------------|---------------------------|---------------------------|---|---------------------|-------|-----------------|-----------------------------|----------|-----------------|
| | | | | | | | | | ติดตามได้ | ร้อยละ ติดตามได้ | สมวัย | รอการ ติดตาม | ติดตาม ไม่ได้ใน30 วัน | | |
| เมืองอ่างทอง | 496 | 438 | 88.31 | 424 | 14 | 0 | 14 | 3.20 | 12 | 85.71 | 12 | 1 | 1 | 436 | 99.54 |
| ไชโย | 235 | 184 | 78.30 | 175 | 8 | 1 | 9 | 4.89 | 5 | 62.50 | 4 | 3 | 0 | 179 | 97.28 |
| ป่าโมก | 242 | 195 | 80.58 | 173 | 22 | 0 | 22 | 11.28 | 14 | 63.64 | 13 | 5 | 3 | 186 | 95.38 |
| โพธิ์ทอง | 553 | 470 | 84.99 | 447 | 23 | 0 | 23 | 4.89 | 16 | 69.57 | 15 | 7 | 0 | 462 | 98.30 |
| แสวงหา | 350 | 324 | 92.57 | 304 | 20 | 0 | 20 | 6.17 | 15 | 75.00 | 15 | 2 | 3 | 319 | 98.46 |
| วิเศษชัยชาญ | 594 | 568 | 95.62 | 546 | 22 | 0 | 22 | 3.87 | 3 | 13.64 | 3 | 18 | 1 | 549 | 96.65 |
| สามโก้ | 235 | 201 | 85.53 | 192 | 8 | 1 | 9 | 4.48 | 6 | 75.00 | 6 | 1 | 1 | 198 | 98.51 |
| รวม | 2,705 | 2380 | 87.99 | 2261 | 117 | 2 | 119 | 5.00 | 71 | 59.66 | 68 | 37 | 9 | 2329 | 97.85 |

ข้อมูลจาก HDC ณ วันที่ 8 มีนาคม 2562

คัดกรองพัฒนาการเด็ก 0 - 5 ปี จังหวัดอ่างทอง ปีงบประมาณ 2562 (ตค.61 - กพ.62)

| อำเภอ | เป้าหมาย ปี 2562 | คัดกรอง | ร้อยละคัดกรอง | สมวัยครั้งแรก | สงสัยล่าช้า | สงสัยล่าช้าส่งต่อทันที | รวมสงสัยล่าช้าทั้งหมด | ร้อยละสงสัยล่าช้า | สงสัยล่าช้าต้องได้รับการส่งเสริม/กระตุ้นภายใน 1 เดือน | | | | | รวมสมวัย | ร้อยละสมวัย |
|--------------|------------------|---------|---------------|---------------|-------------|------------------------|-----------------------|-------------------|---|-----------------|-------|-------------|-----------------------|----------|-------------|
| | | | | | | | | | ติดตามได้ | ร้อยละติดตามได้ | สมวัย | รอการติดตาม | ติดตามไม่ได้ใน 30 วัน | | |
| เมืองอ่างทอง | 1,175 | 438 | 37.28 | 424 | 14 | 0 | 14 | 3.20 | 12 | 85.71 | 12 | 1 | 1 | 436 | 99.54 |
| ไชโย | 548 | 184 | 33.58 | 175 | 8 | 1 | 9 | 4.89 | 5 | 62.50 | 4 | 3 | 0 | 179 | 97.28 |
| ป่าโมก | 566 | 195 | 34.45 | 173 | 22 | 0 | 22 | 11.28 | 14 | 63.64 | 13 | 5 | 3 | 186 | 95.38 |
| โพธิ์ทอง | 1,318 | 470 | 35.66 | 447 | 23 | 0 | 23 | 4.89 | 16 | 69.57 | 15 | 7 | 0 | 462 | 98.30 |
| แสวงหา | 808 | 324 | 40.10 | 304 | 20 | 0 | 20 | 6.17 | 15 | 75.00 | 15 | 2 | 3 | 319 | 98.46 |
| วิเศษชัยชาญ | 1,427 | 568 | 39.80 | 546 | 22 | 0 | 22 | 3.87 | 3 | 13.64 | 3 | 18 | 1 | 549 | 96.65 |
| สามโก้ | 528 | 201 | 38.07 | 192 | 8 | 1 | 9 | 4.48 | 6 | 75.00 | 6 | 1 | 1 | 198 | 98.51 |
| รวม | 6,370 | 2380 | 37.36 | 2261 | 117 | 2 | 119 | 5.00 | 71 | 59.66 | 68 | 37 | 9 | 2329 | 97.85 |

ข้อมูลจาก HDC ณ วันที่ 8 มีนาคม 2562

คัดกรองพัฒนาการเด็ก 0 - 5 ปี อำเภอเมือง ปีงบประมาณ 2562 (ตค.61 - กพ.62)

| อำเภอเมือง | รวมทั้ง 4 กลุ่มอายุ | | | | | | | | | | | | | | |
|----------------|---------------------|---------|---------------|---------------|-------------|------------------------|-----------------------|-------------------|---|-----------------|-------|-------------|-----------------------|----------|-------------|
| | เป้าหมาย | คัดกรอง | ร้อยละคัดกรอง | สมวัยครั้งแรก | สงสัยล่าช้า | สงสัยล่าช้าส่งต่อทันที | รวมสงสัยล่าช้าทั้งหมด | ร้อยละสงสัยล่าช้า | สงสัยล่าช้าต้องได้รับการส่งเสริม/กระตุ้นภายใน 1 เดือน | | | | | รวมสมวัย | ร้อยละสมวัย |
| | | | | | | | | | ติดตามได้ | ร้อยละติดตามได้ | สมวัย | รอการติดตาม | ติดตามไม่ได้ใน 30 วัน | | |
| รพ.สต.ศาลาแดง | 115 | 44 | 38.26 | 43 | 1 | 0 | 1 | 2.27 | 0 | 0 | 0 | 1 | 0 | 43 | 97.73 |
| รพ.สต.ป่าจิว | 125 | 40 | 32.00 | 40 | 0 | 0 | 0 | 0.00 | 0 | 0 | 0 | 0 | 0 | 40 | 100 |
| รพ.สต.บ้านแห | 90 | 31 | 34.44 | 31 | 0 | 0 | 0 | 0.00 | 0 | 0 | 0 | 0 | 0 | 31 | 100 |
| รพ.สต.ตลาดกรวด | 48 | 26 | 54.17 | 26 | 0 | 0 | 0 | 0.00 | 0 | 0 | 0 | 0 | 0 | 26 | 100 |
| รพ.สต.มหาไถไทย | 32 | 14 | 43.75 | 14 | 0 | 0 | 0 | 0.00 | 0 | 0 | 0 | 0 | 0 | 14 | 100 |
| รพ.สต.บ้านอิฐ | 174 | 77 | 44.25 | 77 | 0 | 0 | 0 | 0.00 | 0 | 0 | 0 | 0 | 0 | 77 | 100 |
| รพ.สต.บ้านยาง | 53 | 19 | 35.85 | 19 | 0 | 0 | 0 | 0.00 | 0 | 0 | 0 | 0 | 0 | 19 | 100 |
| รพ.สต.หัวไผ่ | 70 | 16 | 22.86 | 8 | 8 | 0 | 8 | 50.00 | 8 | 100 | 8 | 0 | 0 | 16 | 100 |
| รพ.สต.จำปาหล่อ | 104 | 44 | 42.31 | 41 | 3 | 0 | 3 | 6.82 | 3 | 100 | 3 | 0 | 0 | 44 | 100 |
| รพ.สต.โพสะ | 62 | 16 | 25.81 | 16 | 0 | 0 | 0 | 0.00 | 0 | 0 | 0 | 0 | 0 | 16 | 100 |
| รพ.สต.บ้านรี | 45 | 14 | 31.11 | 14 | 0 | 0 | 0 | 0.00 | 0 | 0 | 0 | 0 | 0 | 14 | 100 |
| รพ.สต.คลองวัว | 79 | 36 | 45.57 | 36 | 0 | 0 | 0 | 0.00 | 0 | 0 | 0 | 0 | 0 | 36 | 100 |
| รพ.สต.ย่านซื่อ | 64 | 19 | 29.69 | 19 | 0 | 0 | 0 | 0.00 | 0 | 0 | 0 | 0 | 0 | 19 | 100 |
| รพ.อังกทอง | 34 | 11 | 32.35 | 9 | 2 | 0 | 2 | 18.18 | 1 | 50.0 | 1 | 0 | 1 | 10 | 90.91 |
| รพ.อังกทอง 2 | 80 | 31 | 38.75 | 31 | 0 | 0 | 0 | 0.00 | 0 | 0.0 | 0 | 0 | 0 | 31 | 100 |
| รวม | 1175 | 438 | 37.28 | 424 | 14 | 0 | 14 | 3.20 | 12 | 85.7 | 12 | 1 | 1 | 436 | 99.54 |

ข้อมูลจาก HDC ณ วันที่ 8 มีนาคม 2562

คัดกรองพัฒนาการเด็ก 0 - 5 ปี อำเภอไชโย ปีงบประมาณ 2562 (ตค.61 - กพ.62)

| อำเภอไชโย | รวมทั้ง 4 กลุ่มอายุ | | | | | | | | | | | | | | |
|------------------|---------------------|---------|---------------|---------------|-------------|------------------------|-----------------------|-------------------|--|-----------------|-------|-------------|-----------------------|----------|-------------|
| | เป้าหมาย | คัดกรอง | ร้อยละคัดกรอง | สมวัยครั้งแรก | สงสัยล่าช้า | สงสัยล่าช้าส่งต่อทันที | รวมสงสัยล่าช้าทั้งหมด | ร้อยละสงสัยล่าช้า | สงสัยล่าช้าที่ได้รับการส่งเสริม/กระตุ้นภายใน 1 เดือน | | | | | รวมสมวัย | ร้อยละสมวัย |
| | | | | | | | | | ติดตามได้ | ร้อยละติดตามได้ | สมวัย | รอการติดตาม | ติดตามไม่ได้ใน 30 วัน | | |
| รพ.สต.จระเข้ร้อง | 71 | 24 | 33.80 | 24 | 0 | 0 | 0 | 0.00 | 0 | 0 | 0 | 0 | 0 | 24 | 100 |
| รพ.สต.ไชโยภูมิ | 52 | 8 | 15.38 | 8 | 0 | 0 | 0 | 0.00 | 0 | 0 | 0 | 0 | 0 | 8 | 100 |
| รพ.สต.ชัยฤทธิ | 76 | 11 | 14.47 | 11 | 0 | 0 | 0 | 0.00 | 0 | 0 | 0 | 0 | 0 | 11 | 100 |
| รพ.สต.เทวราช | 44 | 20 | 45.45 | 20 | 0 | 0 | 0 | 0.00 | 0 | 0 | 0 | 0 | 0 | 20 | 100 |
| รพ.สต.ราชสถิตย์ | 61 | 28 | 45.90 | 27 | 1 | 0 | 1 | 3.57 | 1 | 100 | 0 | 0 | 0 | 27 | 96.43 |
| รพ.สต.หลักฟ้า | 35 | 10 | 28.57 | 9 | 1 | 0 | 1 | 10.00 | 1 | 100 | 1 | 0 | 0 | 10 | 100 |
| รพ.สต.ชะไ้ว | 112 | 50 | 44.64 | 45 | 4 | 1 | 5 | 10.00 | 2 | 50.00 | 2 | 2 | 0 | 47 | 94.00 |
| รพ.สต.บ้านเบิก | 8 | 1 | 12.50 | 1 | 0 | 0 | 0 | 0.00 | 0 | 0.00 | 0 | 0 | 0 | 1 | 100 |
| รพ.สต.ตรีณรงค์ | 33 | 13 | 39.39 | 13 | 0 | 0 | 0 | 0.00 | 0 | 0.00 | 0 | 0 | 0 | 13 | 100 |
| รพ.ไชโย | 56 | 19 | 33.93 | 17 | 2 | 0 | 2 | 10.53 | 1 | 50.00 | 1 | 1 | 0 | 18 | 94.74 |
| รวม | 548 | 184 | 33.58 | 175 | 8 | 1 | 9 | 4.89 | 5 | 55.56 | 4 | 3 | 0 | 179 | 97.28 |

ข้อมูลจาก HDC ณ วันที่ 8 มีนาคม 2562

คัดกรองพัฒนาการเด็ก 0 - 5 ปี อำเภอป่าโมก ปีงบประมาณ 2562 (คค.61 - กพ.62)

| อำเภอป่าโมก | รวมทั้ง 4 กลุ่มอายุ | | | | | | | | | | | | | | |
|-----------------|---------------------|---------|---------------|---------------|-------------|------------------------|-----------------------|-------------------|---|-----------------|-------|-------------|-----------------------|----------|-------------|
| | เป้าหมาย | คัดกรอง | ร้อยละคัดกรอง | สมวัยครั้งแรก | สงสัยล่าช้า | สงสัยล่าช้าส่งต่อทันที | รวมสงสัยล่าช้าทั้งหมด | ร้อยละสงสัยล่าช้า | สงสัยล่าช้าต้องได้รับการส่งเสริม/กระตุ้นภายใน 1 เดือน | | | | | รวมสมวัย | ร้อยละสมวัย |
| | | | | | | | | | ติดตามได้ | ร้อยละติดตามได้ | สมวัย | รอการติดตาม | ติดตามไม่ได้ใน 30 วัน | | |
| รพสต.บางปลากรด | 18 | 7 | 38.89 | 7 | 0 | 0 | 0 | 0.00 | 0 | 0 | 0 | 0 | 0 | 7 | 100 |
| รพสต.ป่าโมก | 31 | 16 | 51.61 | 16 | 0 | 0 | 0 | 0.00 | 0 | 0 | 0 | 0 | 0 | 16 | 100 |
| รพสต.บ้านพายทอง | 31 | 10 | 32.26 | 9 | 1 | 0 | 1 | 10.00 | 0 | 0 | 0 | 1 | 0 | 9 | 90.00 |
| รพสต.สายทอง | 55 | 24 | 43.64 | 20 | 4 | 0 | 4 | 16.67 | 4 | 100 | 4 | 0 | 0 | 24 | 100 |
| รพสต.โรงช้าง | 54 | 12 | 22.22 | 12 | 0 | 0 | 0 | 0.00 | 0 | 0 | 0 | 0 | 0 | 12 | 100 |
| รพสต.นรสิงห์ | 67 | 24 | 35.82 | 16 | 8 | 0 | 8 | 33.33 | 8 | 100 | 7 | 0 | 0 | 23 | 95.83 |
| รพสต.เอกราช | 73 | 31 | 42.47 | 27 | 4 | 0 | 4 | 12.90 | 0 | 0 | 0 | 4 | 0 | 27 | 87.10 |
| รพสต.บ้านเลน | 27 | 9 | 33.33 | 8 | 1 | 0 | 1 | 11.11 | 1 | 100 | 1 | 0 | 0 | 9 | 100 |
| รพสต.โผงเผง | 52 | 22 | 42.31 | 21 | 1 | 0 | 1 | 4.55 | 1 | 100 | 1 | 0 | 0 | 22 | 100 |
| รพ.ป่าโมก | 98 | 16 | 16.33 | 13 | 3 | 0 | 3 | 18.75 | 0 | 0 | 0 | 0 | 3 | 13 | 81.25 |
| รพสต.บางเสด็จ | 60 | 24 | 40.00 | 24 | 0 | 0 | 0 | 0.00 | 0 | 0 | 0 | 0 | 0 | 24 | 100 |
| รวม | 566 | 195 | 34.45 | 173 | 22 | 0 | 22 | 11.28 | 14 | 63.64 | 13 | 5 | 3 | 186 | 95.38 |

ข้อมูลจาก HDC ณ วันที่ 8 มีนาคม 2562

คัดกรองพัฒนาการเด็ก 0 - 5 ปี อำเภอโพธิ์ทอง ปีงบประมาณ 2562 (คค.61 - กพ.62)

| อำเภอโพธิ์ทอง | เป้าหมาย | คัดกรอง | ร้อยละคัดกรอง | สมวัยครั้งแรก | สงสัยล่าช้า | สงสัยล่าช้าส่งต่อทันที | รวมสงสัยล่าช้าทั้งหมด | ร้อยละสงสัยล่าช้า | สงสัยล่าช้าต้องได้รับการส่งเสริม/กระตุ้นภายใน 1 เดือน | | | | | รวมสมวัย | ร้อยละสมวัย |
|--------------------|----------|---------|---------------|---------------|-------------|------------------------|-----------------------|-------------------|---|-----------------|-------|-------------|-----------------------|----------|-------------|
| | | | | | | | | | ติดตามได้ | ร้อยละติดตามได้ | สมวัย | รอการติดตาม | ติดตามไม่ได้ใน 30 วัน | | |
| รพ.สต.อินทประมูล | 94 | 30 | 31.91 | 30 | 0 | 0 | 0 | 0 | 0 | 0 | 0 | 0 | 0 | 30 | 100 |
| รพ.สต.บางพลับ | 109 | 49 | 44.95 | 49 | 0 | 0 | 0 | 0 | 0 | 0 | 0 | 0 | 0 | 49 | 100 |
| รพ.สต.หนองแม่ไก่ | 69 | 20 | 28.99 | 20 | 0 | 0 | 0 | 0 | 0 | 0 | 0 | 0 | 0 | 20 | 100 |
| รพ.สต.บ้านโพธิ์เอน | 95 | 37 | 38.95 | 37 | 0 | 0 | 0 | 0 | 0 | 0 | 0 | 0 | 0 | 37 | 100 |
| รพ.สต.รามะลัก | 97 | 28 | 28.87 | 28 | 0 | 0 | 0 | 0 | 0 | 0 | 0 | 0 | 0 | 28 | 100 |
| รพ.สต.บางระกำ | 57 | 29 | 50.88 | 29 | 0 | 0 | 0 | 0 | 0 | 0 | 0 | 0 | 0 | 29 | 100 |
| รพ.สต.โพธิ์รังนก | 34 | 13 | 38.24 | 12 | 1 | 0 | 1 | 7.69 | 1 | 100 | 0 | 0 | 0 | 12 | 92.31 |
| รพ.สต.องค์รักษ์ | 148 | 46 | 31.08 | 46 | 0 | 0 | 0 | 0 | 0 | 0 | 0 | 0 | 0 | 46 | 100 |
| รพ.สต.โคกพุทรา | 61 | 27 | 44.26 | 21 | 6 | 0 | 6 | 22.22 | 3 | 50.0 | 3 | 3 | 0 | 24 | 88.89 |
| สอน.ยางซ้าย | 59 | 26 | 44.07 | 25 | 1 | 0 | 1 | 3.85 | 1 | 100 | 1 | 0 | 0 | 26 | 100 |
| รพ.สต.ยางซ้าย | 64 | 5 | 7.81 | 5 | 0 | 0 | 0 | 0 | 0 | 0 | 0 | 0 | 0 | 5 | 100 |
| รพ.สต.บ่อแร่ | 34 | 11 | 32.35 | 11 | 0 | 0 | 0 | 0 | 0 | 0 | 0 | 0 | 0 | 11 | 100 |
| รพ.สต.ทางพระ | 80 | 33 | 41.25 | 33 | 0 | 0 | 0 | 0 | 0 | 0 | 0 | 0 | 0 | 33 | 100 |
| รพ.สต.สามง่าม | 47 | 23 | 48.94 | 23 | 0 | 0 | 0 | 0 | 0 | 0 | 0 | 0 | 0 | 23 | 100 |
| รพ.สต.บางเจ้าฉ่า | 103 | 49 | 47.57 | 34 | 15 | 0 | 15 | 30.61 | 11 | 73.33 | 11 | 4 | 0 | 45 | 91.84 |
| รพ.สต.บ้านหัวจิว | 67 | 29 | 43.28 | 29 | 0 | 0 | 0 | 0 | 0 | 0 | 0 | 0 | 0 | 29 | 100 |
| รพ.สต.คำหยาด | 28 | 11 | 39.29 | 11 | 0 | 0 | 0 | 0 | 0 | 0 | 0 | 0 | 0 | 11 | 100 |
| รพ.โพธิ์ทอง | 72 | 4 | 5.56 | 4 | 0 | 0 | 0 | 0 | 0 | 0 | 0 | 0 | 0 | 4 | 100 |
| รวม | 1318 | 470 | 35.66 | 447 | 23 | 0 | 23 | 4.90 | 16 | 69.57 | 15 | 7 | 0 | 462 | 98.3 |

คัดกรองพัฒนาการเด็ก 0 - 5 ปี อำเภอแสวงหา ปีงบประมาณ 2562 (ตค.61 - กพ.62)

| อำเภอแสวงหา | เป้าหมาย | คัดกรอง | ร้อยละคัดกรอง | สมวัยครั้งแรก | สงสัยล่าช้า | สงสัยล่าช้าส่งต่อทันที | รวมสงสัยล่าช้าทั้งหมด | ร้อยละสงสัยล่าช้า | สงสัยล่าช้าต้องได้รับการส่งเสริม/กระตุ้นภายใน 1 เดือน | | | | | รวมสมวัย | ร้อยละสมวัย |
|-----------------------|----------|---------|---------------|---------------|-------------|------------------------|-----------------------|-------------------|---|-----------------|-------|-------------|-----------------------|----------|-------------|
| | | | | | | | | | ติดตามได้ | ร้อยละติดตามได้ | สมวัย | รอการติดตาม | ติดตามไม่ได้ใน 30 วัน | | |
| รพ.สต.ศรีพราน | 64 | 31 | 48.44 | 31 | 0 | 0 | 0 | 0 | 0 | 0 | 0 | 0 | 0 | 31 | 100 |
| รพ.สต.บ้านพราน | 81 | 42 | 51.85 | 42 | 0 | 0 | 0 | 0 | 0 | 0 | 0 | 0 | 0 | 42 | 100 |
| รพ.สต.วังน้ำเย็น | 120 | 48 | 40.00 | 47 | 1 | 0 | 1 | 2.08 | 0 | 0 | 0 | 0 | 1 | 47 | 97.92 |
| รพ.สต.สีบัวทอง | 110 | 41 | 37.27 | 41 | 0 | 0 | 0 | 0 | 0 | 0 | 0 | 0 | 0 | 41 | 100 |
| รพ.สต.บ้านแก้วกระจ่าง | 93 | 41 | 44.09 | 41 | 0 | 0 | 0 | 0 | 0 | 0 | 0 | 0 | 0 | 41 | 100 |
| รพ.สต.ห้วยไผ่ | 67 | 31 | 46.27 | 31 | 0 | 0 | 0 | 0 | 0 | 0 | 0 | 0 | 0 | 31 | 100 |
| รพ.สต.จำลอง | 70 | 32 | 45.71 | 27 | 5 | 0 | 5 | 15.63 | 4 | 80.00 | 4 | 1 | 0 | 31 | 96.88 |
| รพ.แสวงหา | 203 | 58 | 28.57 | 44 | 14 | 0 | 14 | 24.14 | 11 | 78.57 | 11 | 1 | 2 | 55 | 94.83 |
| รวม | 808 | 324 | 40.10 | 304 | 20 | 0 | 20 | 6.17 | 15 | 75.00 | 15 | 2 | 3 | 319 | 98.46 |

ข้อมูลจาก HDC ณ วันที่ 8 มีนาคม 2562

คัดกรองพัฒนาการเด็ก 0 - 5 ปี อําเภอวิเศษชัยชาญ ปีงบประมาณ 2562 (ตค.61 - กพ.62)

| อําเภอวิเศษชัยชาญ | เป้าหมาย | คัดกรอง | ร้อยละคัดกรอง | สมวัยครั้งแรก | สงสัยล่าช้า | สงสัยล่าช้าส่งต่อทันที | รวมสงสัยล่าช้าทั้งหมด | ร้อยละสงสัยล่าช้า | สงสัยล่าช้าต้องได้รับการส่งเสริม/กระตุ้นภายใน 1 เดือน | | | | | รวมสมวัย | ร้อยละสมวัย |
|--------------------|----------|---------|---------------|---------------|-------------|------------------------|-----------------------|-------------------|---|-----------------|-------|-------------|-----------------------|----------|-------------|
| | | | | | | | | | ติดตามได้ | ร้อยละติดตามได้ | สมวัย | รอการติดตาม | ติดตามไม่ได้ใน 30 วัน | | |
| รพ.สต.ไผ่จำศีล | 107 | 46 | 42.99 | 46 | 0 | 0 | 0 | 0 | 0 | 0 | 0 | 0 | 0 | 46 | 100 |
| รพ.สต.ไผ่คำพัฒนา | 83 | 46 | 55.42 | 37 | 9 | 0 | 9 | 19.57 | 0 | 0 | 0 | 9 | 0 | 37 | 80.43 |
| รพ.สต.สาวร้องไห้ | 91 | 42 | 46.15 | 42 | 0 | 0 | 0 | 0 | 0 | 0 | 0 | 0 | 0 | 42 | 100 |
| รพ.สต.ท่าช้าง | 108 | 43 | 39.81 | 41 | 2 | 0 | 2 | 4.65 | 0 | 0 | 0 | 2 | 0 | 41 | 95.35 |
| รพ.สต.ยี่ล้น | 115 | 47 | 40.87 | 47 | 0 | 0 | 0 | 0 | 0 | 0 | 0 | 0 | 0 | 47 | 100 |
| รพ.สต.บางจ๊ก | 117 | 44 | 37.61 | 44 | 0 | 0 | 0 | 0 | 0 | 0 | 0 | 0 | 0 | 44 | 100 |
| รพ.สต.บ้านน้ำพุ | 63 | 33 | 52.38 | 33 | 0 | 0 | 0 | 0 | 0 | 0 | 0 | 0 | 0 | 33 | 100 |
| รพ.สต.ห้วยคั่นแหลน | 70 | 26 | 37.14 | 26 | 0 | 0 | 0 | 0 | 0 | 0 | 0 | 0 | 0 | 26 | 100 |
| รพ.สต.คลองขนาก | 44 | 17 | 38.64 | 17 | 0 | 0 | 0 | 0 | 0 | 0 | 0 | 0 | 0 | 17 | 100 |
| รพ.สต.ไผ่วัง | 67 | 25 | 37.31 | 25 | 0 | 0 | 0 | 0 | 0 | 0 | 0 | 0 | 0 | 25 | 100 |
| รพ.สต.สี่ร้อย | 64 | 21 | 32.81 | 21 | 0 | 0 | 0 | 0 | 0 | 0 | 0 | 0 | 0 | 21 | 100 |
| รพ.สต.ม่วงเตี้ย | 153 | 53 | 34.64 | 50 | 3 | 0 | 3 | 5.66 | 3 | 100 | 3 | 0 | 0 | 53 | 100 |
| รพ.สต.หัวตะพาน | 82 | 26 | 31.71 | 25 | 1 | 0 | 1 | 3.85 | 0 | 0 | 0 | 0 | 1 | 25 | 96.15 |
| รพ.สต.หลักแก้ว | 146 | 53 | 36.30 | 50 | 3 | 0 | 3 | 5.66 | 0 | 0 | 0 | 3 | 0 | 50 | 94.34 |
| รพ.สต.ตลาดใหม่ | 51 | 20 | 39.22 | 16 | 4 | 0 | 4 | 20.00 | 0 | 0 | 0 | 4 | 0 | 16 | 80.00 |
| รพ.วิเศษชัยชาญ | 66 | 26 | 39.39 | 26 | 0 | 0 | 0 | 0 | 0 | 0 | 0 | 0 | 0 | 26 | 100 |
| รวม | 1427 | 568 | 39.90 | 546 | 22 | 0 | 22 | 3.87 | 3 | 13.64 | 3 | 18 | 1 | 549 | 96.65 |

ข้อมูลจาก HDC ณ วันที่ 8 มีนาคม 2562

คัดกรองพัฒนาการเด็ก 0 - 5 ปี อำเภอสามโก้ ปีงบประมาณ 2562 (ตค.61 - กพ.62)

| อำเภอสามโก้ | เป้าหมาย | คัดกรอง | ร้อยละคัดกรอง | สมวัยครั้งแรก | สงสัยล่าช้า | สงสัยล่าช้าส่งต่อทันที | รวมสงสัยล่าช้าทั้งหมด | ร้อยละสงสัยล่าช้า | สงสัยล่าช้าต้องได้รับการส่งเสริม/กระตุ้นภายใน 1 เดือน | | | | | รวมสมวัย | ร้อยละสมวัย |
|----------------------|----------|---------|---------------|---------------|-------------|------------------------|-----------------------|-------------------|---|-----------------|-------|-------------|---------------------|----------|-------------|
| | | | | | | | | | ติดตามได้ | ร้อยละติดตามได้ | สมวัย | รอการติดตาม | ติดตามไม่ได้ใน30วัน | | |
| รพ.สต.บ้านสามโก้ | 63 | 29 | 46.03 | 26 | 3 | 0 | 3 | 10.34 | 3 | 100 | 3 | 0 | 0 | 29 | 100 |
| รพ.สต.ราษฎร์พัฒนา | 53 | 24 | 45.28 | 20 | 4 | 0 | 4 | 16.67 | 3 | 75 | 3 | 1 | 0 | 23 | 95.83 |
| รพ.สต.อบทม | 147 | 53 | 36.05 | 53 | 0 | 0 | 0 | 0 | 0 | 0 | 0 | 0 | 0 | 53 | 100 |
| รพ.สต.โพธิ์ม่วงพันธ์ | 113 | 40 | 35.40 | 38 | 1 | 1 | 2 | 5.00 | 0 | 0 | 0 | 0 | 1 | 38 | 95.00 |
| รพ.สต.มงคลธรรมนิมิต | 94 | 36 | 38.30 | 36 | 0 | 0 | 0 | 0 | 0 | 0 | 0 | 0 | 0 | 36 | 100 |
| รพ.สามโก้ | 58 | 19 | 32.76 | 19 | 0 | 0 | 0 | 0 | 0 | 0 | 0 | 0 | 0 | 19 | 100 |
| รวม | 528 | 201 | 38.07 | 192 | 8 | 1 | 9 | 4.48 | 6 | 66.67 | 6 | 1 | 1 | 198 | 98.51 |

ข้อมูลจาก HDC ณ วันที่ 8 มีนาคม 2562

แก้ไขปัญหาการตรวจพบพัฒนาการเด็กล่าช้า ต่ำกว่าเกณฑ์

| กิจกรรม | ระยะที่ดำเนินการ |
|---|------------------|
| 1. ทีมจังหวัดเยี่ยมติดตามประเมินคุณภาพการคัดกรองพัฒนาการร่วมกับ ครู ก. ของแต่ละโรงพยาบาล พร้อมให้ข้อเสนอแนะ รพ.สต. ทุกอำเภอ | 14-28 มี.ค. 62 |
| 2. รพ.และรพ.สต. บันทึกข้อมูลในโปรแกรม HOSxP ให้ถูกต้อง ครบถ้วน ทันเวลา และตรวจสอบข้อมูลใน HDC | มี.ค. 62- ก.ย.62 |
| 3. รพ.และ รพ.สต.ติดตามประเมินซ้ำเด็กที่มีพัฒนาการสงสัยล่าช้า และบันทึกข้อมูลภายใน 20 วัน | มี.ค. 62- ก.ย.62 |
| 4. จังหวัด/อำเภอ ตรวจสอบและวิเคราะห์ข้อมูลใน HDC โดย CPM และ Adminจังหวัด/อำเภอ จากระบบ HDC เดือนละ 1 ครั้ง | มี.ค. 62- ก.ย.62 |
| 5. จังหวัดติดตามประเมินผลการดำเนินงาน จากระบบ HDC เดือนละ 1 ครั้ง | มี.ค. 62- ก.ย.62 |

จบการนำเสนอ
ขอบคุณค่ะ

